

図書館年報

—平成26年度のまとめ—

長久手市中央図書館

目 次

1	沿革	1
2	施設	5
3	利用案内	7
4	組織	9
5	予算・決算（歳出）	10
6	各種指標	11
7	利用状況の推移	13
8	利用総括	16
9	分類別年齢別貸出点数	17
10	年齢別・地区別・男女別貸出冊数	20
11	新規登録者数	22
12	予約件数	22
13	相互貸借数	22
14	AVブース・リスニング利用回数	22
15	資料複写枚数	23
16	団体貸出件数	23
17	AVルーム利用件数	23
18	ギャラリー利用件数	23
19	老眼鏡・ルーペ利用件数	23
20	資料構成	24
21	逐次刊行物	26
22	ベストリーダー	28
23	図書ベストリクエスト30	31
24	閲覧室内企画展示	32
25	学校連携事業	34
26	児童館連携事業	35
27	ブックスタート事業	36
28	図書館運営協議会	36
29	行事	36
30	図書館見学	38
31	職場体験・実習生受入れ	39
32	蔵書点検（特別整理期間）及びリサイクル市	39
33	特別貸出	40
34	めりーらいん（図書館連携による健康支援事業）	40
35	子ども読書活動推進計画に係る新規事業	41

1 沿革

平成2年1月 長久手町図書館（仮称）設立構想委員会発足（委員9人）
第1回委員会開催
第2回委員会開催
2月 第3回委員会開催
第4回委員会開催（先進図書館視察）
3月 第5回委員会開催（答申）
6月 長久手町図書館（仮称）設立委員会発足（委員9人）
第1回委員会開催
第2回委員会開催
7月 第3回委員会開催（館の名称／長久手町中央図書館と決定）

平成3年2月6日工事着手

3月 第4回委員会開催
5月 長久手町中央図書館設立委員会と名称を変える
第1回委員会開催
6月 第2回委員会開催
7月 第3回委員会開催
第4回委員会開催
8月 第5回委員会開催
第6回委員会開催
9月 第7回委員会開催
11月 第8回委員会開催

平成4年3月 第9回委員会開催
中央図書館完工

6月 中央図書館開館（1日－開館式、2日－開館）
貸出点数－図書3冊、紙芝居2冊、AV資料2点

平成6年6月から雑誌の貸出を開始。

平成8年4月

- (1) 祝日と日曜日が重なった場合、日曜日を閉館とし、火曜日を閉館することとした。
- (2) 資料の貸出点数の内容を変更し、図書、雑誌又は紙芝居計5冊、AV資料2点とした。

平成9年10月

図書館コンピュータシステムの更新により情報容量の増加（前機種の6倍）等を行う。
また、利用者にタッチパネル式の端末機を導入。

平成12年8月

毎月第4土曜日に英語の絵本のおはなし会を開始した。大型洋書絵本の購入を開始した。

平成13年5月

- (1) 平日の開館時間を午前9時から午後7時までに延長することとした。

- (2) 祝日も開館することとした（祝日が月曜日の場合は月曜日を開館し火曜日を休館とする）。

開館時間	平日 土曜日・日曜日・祝休日	午前9時から午後7時 午前9時から午後5時
閉館日	毎週月曜日（祝休日を除く。）及びその振替日、毎月第4火曜日（祝休日を除く。）及びその振替日、館内特別整理日、年末年始。	

平成14年10月

- (1) コンピュータシステムの更新により、新システムを導入。
（図書館システム名／京セラ丸善システムインテグレーション(株)「CALIS」から「ELCIELO」へ）
- (2) ホームページを開設することとした。

平成15年4月

ホームページから貸出中の本、雑誌、紙芝居の予約受付を開始した。

平成15年7月

AV資料のDVDの貸出を開始した。

平成16年9月

毎月第1水曜日に乳幼児向けおはなし会を開始した。

平成17年7月

- (1) 広域貸出を開始した。名古屋市守山区、名古屋市名東区、瀬戸市、豊田市、尾張旭市、日進市の在住者を対象。
- (2) 乳幼児向けおはなし会を毎月第3火曜日も開始した。（月2回）

平成19年2月

愛知医科大学図書館と瀬戸市立図書館、日進市立図書館、尾張旭市立図書館、長久手町中央図書館との地域連携推進事業（通称「メリーライン」）として、健康に関する図書の選書、パスファインダー作成を開始した。

平成19年3月

除籍本のリサイクル市を開始した。（年1回、蔵書点検の後に1週間ほど開催）

平成19年11月

- (1) サーバーと図書館システムを更新した。
- (2) Web予約のメールサービスを開始した。それに伴い、ホームページもリニューアルした。

<ホームページで提供しているサービスの内容>

蔵書検索、予約受付、新着図書案内、個人情報照会、メールアドレス登録、ベストリーダー、ベストオーダー、雑誌タイトル一覧、新聞タイトル一覧、行事案内、おすすめ本掲載。

平成20年11月

図書修理ボランティア養成講座を開催し、図書資料の修理ボランティアの活動を開始し

た。

平成21年5月

- (1) 業務用端末の入れ替えを行った。
- (2) 利用者用タッチOPACからの予約を開始した。

平成21年6月

閲覧室展示書架を増設した。

平成21年7月

会議室の一般開放を開始した（期間：7月半ばから8月）。

平成21年8月

高校生以上の来館者を対象に利用者アンケート実施。8月14日（金）、15日（土）に調査。1,000枚配布、842枚回収。結果をまとめ、館内及びホームページに掲載した。

平成21年10月

メリーライン事業にて図書館健康リレーを開催した（おはなし会と親子体操）。

平成22年4月

- (1) 文庫本コーナーを新設した。
- (2) 和訳の単語帳付き寄贈英語図書の貸出を開始した。

平成22年6月

学校連携事業推進のため、嘱託員を2名採用した。

平成22年7月

- (1) 町内小中学校の学校図書館との学校連携事業を開始した。
- (2) セキュリティ強化のため、パスワードの発行桁数を6桁から8桁に変更した。

平成23年3月

- (1) 学校連携司書による紹介本の専用掲示板を中央図書館児童閲覧室に設置した。
- (2) ホームページから予約の取消が可能となった。

平成23年4月

- (1) 東日本大震災による避難者への利用カードの発行対応を行った。
- (2) 学校連携事業として学校への団体貸出冊数、期間を拡大した。
（1学年につき500冊180日間）
- (3) 子ども読書の日（4月23日）いちにちおはなし会を開始した。

平成23年6月

長久手市子ども読書活動推進計画策定委員会を設置。策定を開始した。

平成24年1月

市制施行に伴い「長久手町中央図書館」から「長久手市中央図書館」に名称変更した。

平成24年4月

会議室を常時一般開放し、無線LANによる携帯端末の使用が可能となった。

平成24年7月

学校連携司書による小学生向けおはなし会を開始した（年4回）。

平成25年3月

長久手市子ども読書活動推進計画を策定した。

平成25年4月

雑誌スポンサー制度事業を開始した。

平成25年5月

市内児童館図書室との連携事業を開始し、図書室のリニューアル及び中央図書館からの団体貸出を開始した。(1館につき500冊180日間)

平成25年6月

ブックスタート事業を開始した。

平成25年11月

適応指導教室「N-ハウスあい」への定期的な団体貸出を開始した。

平成26年1月

Y・A(ヤング・アダルト)コーナーを新設した。

平成26年11月

館外図書返却ポストを西小校区共生ステーション及び福祉の家へ設置し、返却本の回収を開館日に1日1回開始した。

平成27年2月

貸出用ビデオ資料の除籍を行った。

2 施設

- (1) 所在地 長久手市坊の後 114 番地
- (2) 構造 鉄筋コンクリート造 地下1階 地上2階
- (3) 建築面積 1,719 m²
- (4) 延床面積 4,201 m²
(地下1階) 1,433 m² (内駐車場 700 m²)
(1階) 1,595 m²
(2階) 1,145 m²
(P.H) 27 m²
- (5) 設計監理 株式会社 丹羽英二建築事務所
- (6) 施工 (建築工事) 三井建設(株)名古屋支店
(電気設備工事) 西山電設(株)名古屋支店
(給排水、衛生空調設備工事) 須賀工業(株)名古屋支店
- (7) 館内配置図

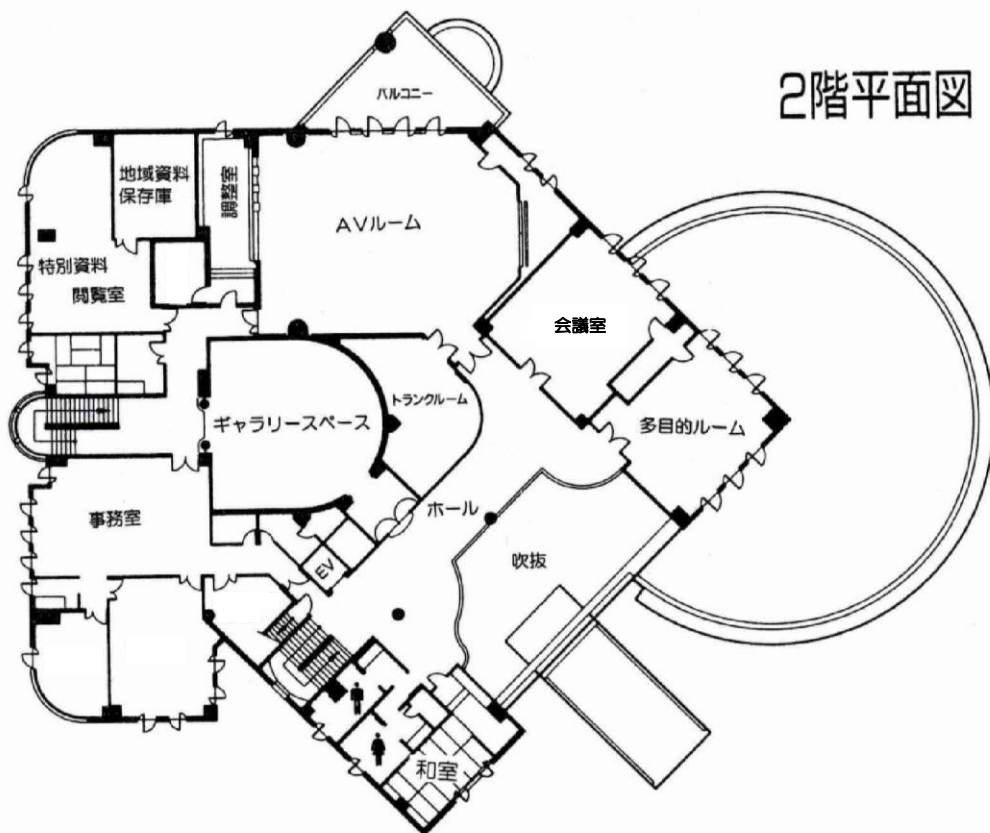

1階平面図

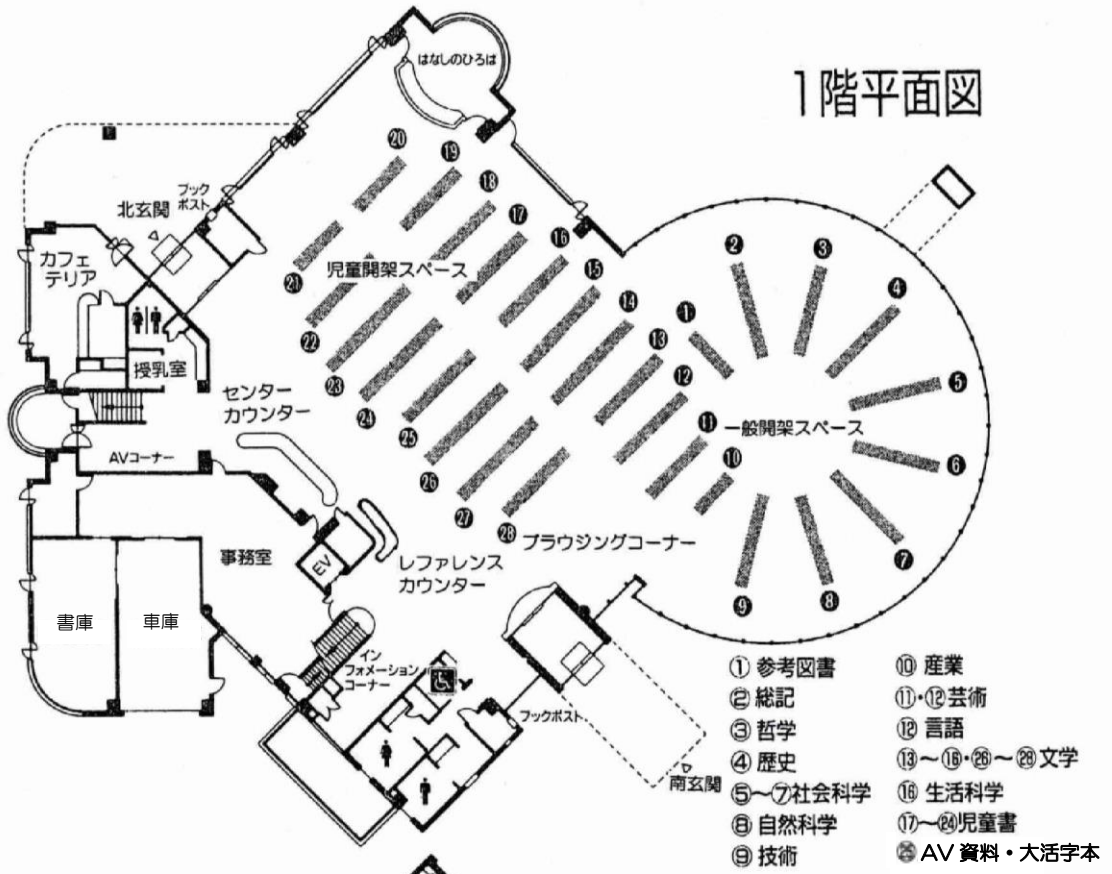

地階平面図



(8) 電算処理概要

ア 貸出・返却 イ 資料検索 ウ 利用者登録 エ 資料登録
オ 資料除籍 カ 予約 キ 督促 ク 蔵書点検 ケ 各種統計

3 利用案内

(1) 開館時間

- ・ 平日（火水木金）：午前9時～午後7時（午後5時から1階のみ）
- ・ 土曜日・日曜日・祝日：午前9時～午後5時

(2) 休館日

- ・ 毎週月曜日（祝休日を除く）及びその振替日
- ・ 毎月第4火曜日（祝休日を除く）及びその振替日
- ・ 年末年始
- ・ 特別整理期間

(3) 利用者登録

- ・ 市内在住・在勤・在学・在園の方、および名古屋市名東区・名古屋市守山区・日進市・尾張旭市・瀬戸市・豊田市に在住の方ならどなたでも登録できます。年齢による制限はありません。
- ・ 現住所・氏名・生年月日の確認のため、運転免許証・健康保険証・住民票・学生証などが必要です。在勤・在学・在園の方は、そちらの証明ができるもの（社員証・学生証・在園証明書など、所在地が確認できるものに限る）も必要です。
- ・ 利用カードの有効期限は5年間です。5年後に改めて利用資格の確認をします。
- ・ 住所・電話番号など登録内容に変更があるときや、利用カードを紛失したときは、カウンターへお申し出ください。
- ・ 利用資格がなくなったときは、利用カードをお返しくください。

(4) 貸出

図書、雑誌、紙芝居	5冊まで	2週間
DVD、CD、ビデオ、カセット	2点まで	1週間

- ・ 「利用カード」と一緒に、借りたい資料をカウンターにお出してください。
- ・ 背表紙等に参考書、館内シールが貼ってある資料の貸出はできません。
- ・ 課題図書の貸出は市内在住・在勤・在学・在園の方のみできます。

(5) 団体貸出

読み聞かせなど市内で活動している団体に図書を30冊まで（うち大型絵本は5冊、紙芝居は20冊まで、紙芝居舞台類は1台まで）1か月間貸出します。該当する団体の方には、登録手続きを行います。

(6) 返却

- ・ 返すときは、利用カードは必要ありません。

- ・本・雑誌・紙芝居はカウンターへお返してください。
 - ・DVD・CD・ビデオ・カセットは、書棚の空ケースと一緒にカウンターへお返してください。ビデオ・カセットは巻き戻しをしてください。
 - ・図書館が閉まっているときは、玄関横のブックポストに入れてください。ただし、DVD・CD・ビデオ・カセットは壊れますので、開館中にカウンターへお返してください。
 - ・当館から借りた資料は、必ず当館にお返してください。
- (7) その他資料の貸出・返却について
- ・借りた資料は期限内にお返してください。一定期間返却が遅れると、その資料が返却されるまで貸出ができません。
 - ・図書・雑誌・紙芝居を継続して借りたいときは、資料を持ってカウンターへお申し出ください。他の利用者の予約がなく、返却が遅れていなければ、一度だけ継続貸出ができます。
 - ・AV資料・課題図書の継続貸出はできません。
 - ・AV資料ご利用におけるデッキ等の故障の責任は負えません。
 - ・ご本人の利用カードで借りた資料を他人に貸すことはしないでください。
- (8) 本の予約、リクエスト
- ・読みたい本・雑誌・紙芝居が貸出中のときは、予約ができます。
※本の用意ができたときに、電話またはメールでお知らせします。
 - ・読みたい本が図書館にないときは、リクエストができます。
※リクエストができるのは、市内在住・在勤・在学・在園の方のみです。
※図書館にない場合は、購入したり他の図書館から借りたりして、できる限りご希望にお応えします。
 - ・予約またはリクエストは1枚の利用カードにつき3冊までです。
- (9) Web予約について
- ・当館ホームページや携帯電話から貸出中の本・雑誌・紙芝居の予約ができます。
 - ・中学生以上の方に限ります。
 - ・ご希望の方はご本人がカウンターでパスワードの申請をしてください。
 - ・パスワードの申請に必要なものは、利用カードと本人確認のできる証明書（運転免許証、健康保険証、住民票、学生証など）です。
 - ・本の用意ができたときにメールでお知らせします。
- (10) レファレンスサービス
- ・本を探すときや、資料に基づく情報を知りたいときは、カウンターの職員におたずねください。
 - ・館内には蔵書検索用の端末が4台あります。
 - ・当館ホームページや携帯電話からも資料の検索ができます。
 - ・ホームページ <http://library.city.nagakute.lg.jp/>
 - ・携帯ページ <http://library.city.nagakute.lg.jp/keitai/index.html>

(11) 資料のコピー

- ・著作権法第 31 条（図書館等における複製）に基づき、定められた範囲内でコピーができます。
- ・図書館資料に限ります。「複写申請書」に記入してください。
- ・料金は、白黒は 1 枚 10 円、カラーは A 3 サイズが 1 枚 80 円、B 4 ・ A 4 ・ B 5 サイズが 1 枚 50 円です。

(12) その他の施設利用について

- ・図書館資料は大切に取り扱いってください。資料への書き込みや落書き、資料の切り取りなどはしないでください。資料を紛失・破損してしまった場合は、弁償をしていただきます。
- ・図書館内で飲食は禁止です。1 階のカフェテリアをご利用ください。
- ・携帯電話の使用はご遠慮ください。
- ・図書館内で喫煙はできません。
- ・市内在住・在勤・在学・在園の方は、AV ルーム、ギャラリースペースをご利用いただけます。
※事前に施設使用許可申請書を提出してください。有料となります。
※管理上支障があると認められるとき（商用目的、政治・宗教、暴力団の利益になる集会等）には利用できません。
- ・パソコン等の携帯端末を持ち込みで使用したい方は、2 階会議室をご利用ください。電源の確保はご自分でお願いします。

4 組織

(1) 図書館運営協議会

「図書館法第 14 条」及び「長久手市中央図書館の設置及び管理に関する条例第 4 条」に基づき、長久手市中央図書館運営協議会が設置されている。

職名	氏名	備考
委員長	菅野 育子	学識経験者
副委員長	山田 三行	文化協会推薦
委員	志水 文崇	小中学校校長会推薦
委員	羽生田 正勝	郷土史研究会推薦
委員	岩田 猛	社会教育委員会推薦
委員	神子 有理子	読み聞かせ活動を行う者

備考 任期は平成 26 年 4 月 1 日から平成 28 年 3 月 31 日まで
(志水委員任期は H 26. 4. 1 ~ H 27. 3. 31)

(2) 職員組織

館長一 館長補佐兼図書係長一 図書係（4 名）

5 予算・決算（歳出）

（単位：円）

		平成25年度決算	平成26年度決算	平成27年度予算
図書館費計		132,893,986	137,613,484	202,658,000
報酬		14,663,548	17,264,237	18,227,000
職員人件費		48,971,563	46,952,592	43,367,000
賃金		3,894,850	4,748,240	4,858,000
報償費		425,000	332,300	220,000
旅費		40,992	135,409	253,000
需用費		16,730,083	18,015,782	17,951,000
内 訳	消耗品費	3,758,481	3,226,550	3,618,000
	燃料費	23,614	15,590	31,000
	食糧費	390	5,005	13,000
	印刷製本費	643,440	497,232	605,000
	光熱水費	10,233,320	10,473,665	10,624,000
	修繕料	2,070,838	3,797,740	3,060,000
役務費		453,892	440,551	467,000
内 訳	通信運搬費	276,472	271,516	332,000
	手数料	4,725	31,320	29,000
	保険料	172,695	137,715	106,000
委託料		16,399,797	18,652,729	19,652,000
使用料及び賃借料		8,124,395	10,328,852	9,872,000
工事請負費		3,040,800	159,840	67,625,000
備品購入費		20,084,866	20,522,652	20,096,000
内 訳	図書館資料購入費	19,995,406	19,998,420	20,000,000
	施設備品費	89,460	524,232	96,000
負担金、補助金		64,200	53,700	70,000
公課費		0	6,600	0

※H27年度予算 工事請負費：中央図書館空調設備改修工事費を含む

6 各種指標

(1) 基礎データ

人口（平成27年3月末日現在）	54,644 人	A
登録者数（平成27年3月末日現在）	56,542 人	B
年間入館者数	329,785 人	C
年間利用者数	130,551 人	D
年間貸出点数	465,595 点	E
蔵書点数（平成27年3月末日現在）	223,835 点	F
年間増加点数(購入)	10,795 点	G
開館日数	285 日	H
職員数（嘱託職員、臨時職員含）	21 人	I

※職員数は (社)日本図書館協会「公共図書館調査票」より平成26年度の該当データを掲載。

(2) 各種指標

市民一人当たり入館回数	C/A	6.0 回
市民一人当たり貸出回数	D/A	2.4 回
市民一人当たり貸出点数	E/A	8.5 点
市民登録率	$B/A \times 100$	103.5 %
登録者一人当たり貸出回数	D/B	2.3 回
登録者一人当たり貸出点数	E/B	8.2 点
利用者一人当たり貸出点数	E/D	3.6 点
一日平均入館者数	C/H	1,157 人
一日平均利用者数	D/H	458 人
一日平均貸出点数	E/H	1,634 点
市民一人当たり蔵書点数	F/A	4.1 点
市民一人当たり増加点数	G/A	0.2 点
蔵書回転率	$E/F \times 100$	208 %
職員一人当たり市民数	A/I	2,602 人
職員一人当たり貸出回数	D/I	6,217 回
職員一人当たり貸出点数	E/I	22,171 点

指標比較

項目	算式	長久手市	県下平均	全国平均
登録率	$B/A \times 100$	103.5%	41.7%	39.5%
市民一人当たり貸出点数	E/A	8.5点	6.1点	5.3点
登録者一人当たり貸出点数	E/B	8.2点	14.7点	13.3点
一日平均利用者数	D/H	458人	-	-
一日平均貸出点数	E/H	1,634点	-	-
市民一人当たり蔵書点数	F/A	4.1点	2.9点	3.3点
蔵書回転率	$E/F \times 100$	208%	214%	160%

全国・県下平均値は、(社)日本図書館協会発行『日本の図書館－統計と名簿2014』による。

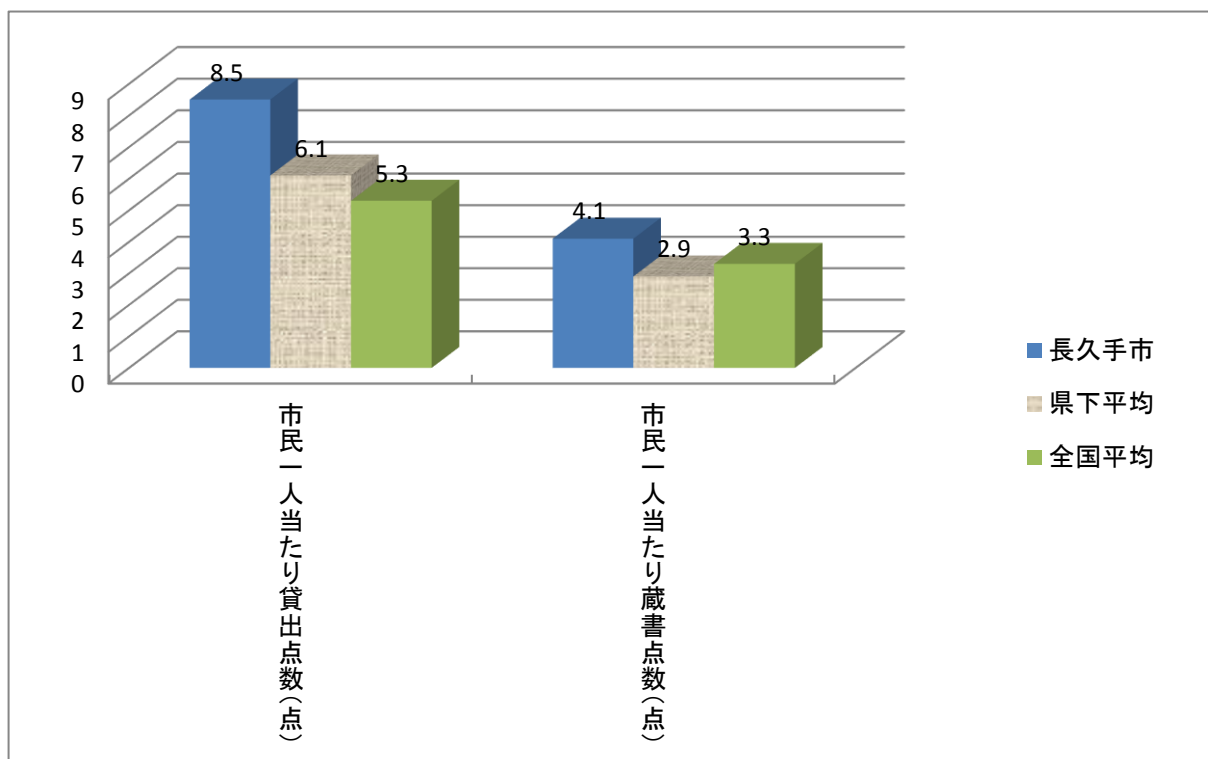

7-1 利用状況の推移

	H4	H5	H6	H7	H8	H9	H10	H11	H12	H13
個人貸出人数（人）	100,185	92,949	90,750	91,199	84,286	81,430	89,255	93,806	93,606	98,009
個人貸出点数（点）	267,601	253,411	249,919	254,131	284,361	283,604	307,733	322,543	278,407	288,472
入館者数（人）	318,992	295,679	288,240	302,684	299,835	303,022	339,328	351,615	338,902	374,372
市民一人当たりの貸出点数（点）	7.9	7.5	7.2	7.1	7.8	7.5	7.9	8.1	6.9	7.0

	H14	H15	H16	H17	H18	H19	H20	H21	H22	H23
個人貸出人数（人）	102,016	105,483	103,515	105,271	128,090	135,377	144,204	140,486	136,821	134,622
個人貸出点数（点）	332,008	340,584	334,966	349,393	436,855	459,471	497,139	479,697	464,725	459,326
入館者数（人）	367,824	347,127	346,727	322,765	351,064	353,406	345,531	345,063	347,099	346,024
市民一人当たりの貸出点数（点）	8.0	8.1	7.8	8.0	9.6	9.8	10.3	9.8	9.4	9.1

※平成17年7月より広域貸出開始。

	H24	H25	H26
個人貸出人数（人）	132,050	127,691	130,551
個人貸出点数（点）	453,328	438,201	465,595
入館者数（人）	332,209	325,074	329,785
市民一人当たりの貸出点数（点）	8.8	8.2	8.5

利用状況グラフ

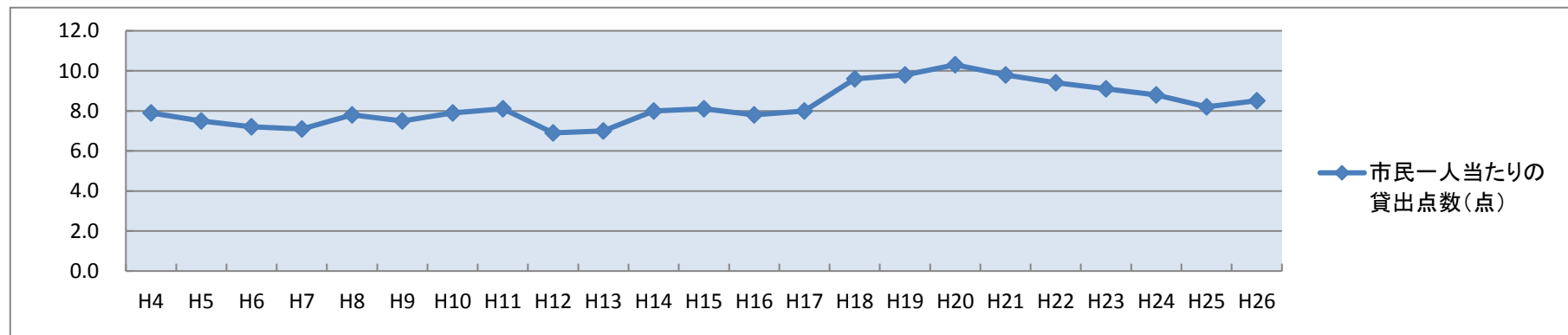
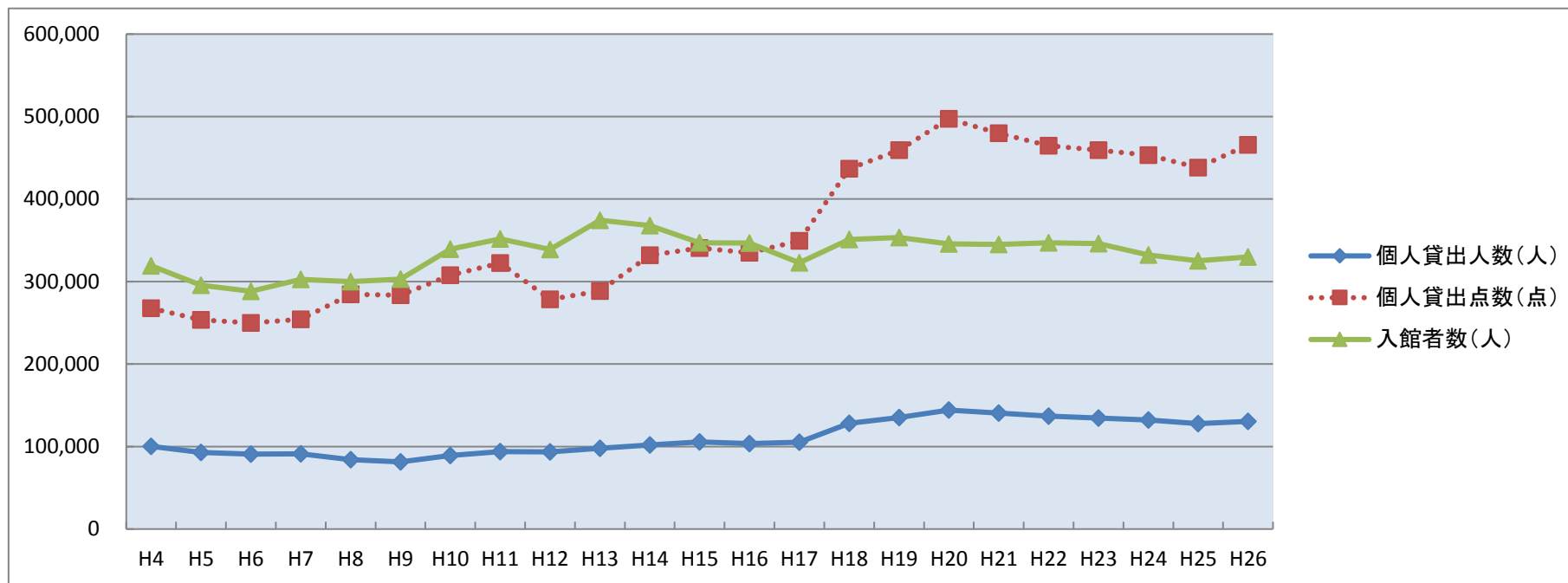

7-2 市内・広域別利用状況比較推移

平成17年7月から広域貸出開始。

利用者数

	H17	H18	H19	H20	H21	H22	H23	H24	H25	H26
市内(人)	90,207	94,280	93,886	94,075	91,471	88,479	86,955	87,485	85,670	85,505
広域(人)	9,644	28,361	36,511	44,478	44,106	43,929	43,595	44,565	42,021	45,046

新規登録者数

	H17	H18	H19	H20	H21	H22	H23	H24	H25	H26
市内(人)	2,280	2,033	2,149	2,219	1,979	1,929	1,877	1,752	1,969	2,051
広域(人)	2,810	3,546	3,285	3,600	2,851	2,549	2,338	2,101	1,977	2,311

予約件数

	H17	H18	H19	H20	H21	H22	H23	H24	H25	H26
市内(人)	6,333	7,529	7,754	9,088	9,035	9,465	10,031	10,053	9,764	9,564
広域(人)	428	1,209	2,013	3,320	3,285	3,691	4,163	4,206	4,211	4,401

Web予約のメールサービスは平成19年11月1日より開始。

市内＝長久手市在住、在学、在勤、在園

(注) 仮登録のデータは住所データが未登録のため、市内と広域の振り分けは不可。利用者数は仮登録を含まないデータから算出。

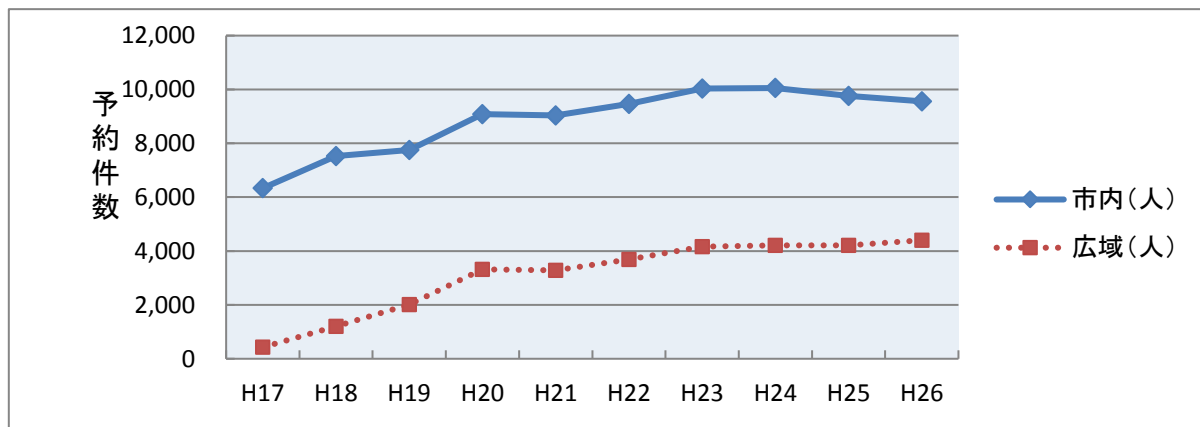
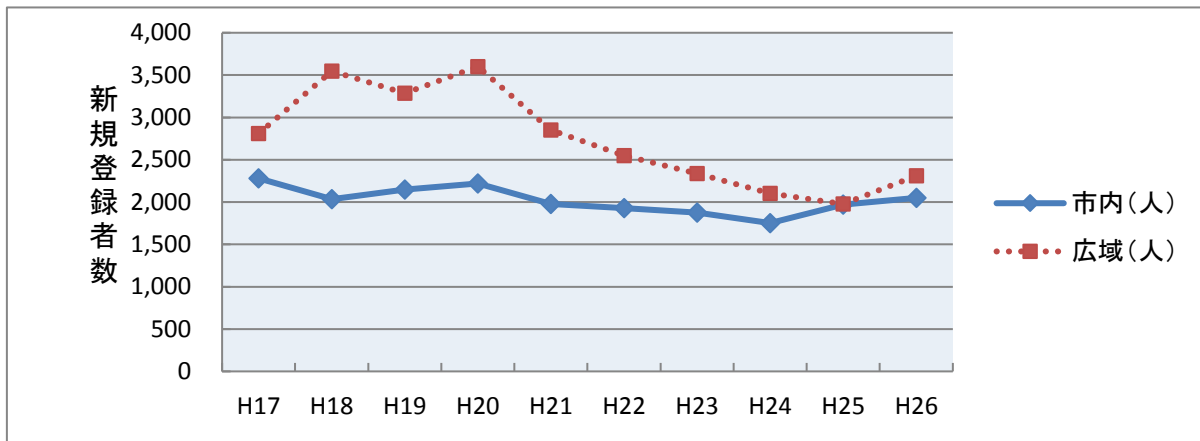
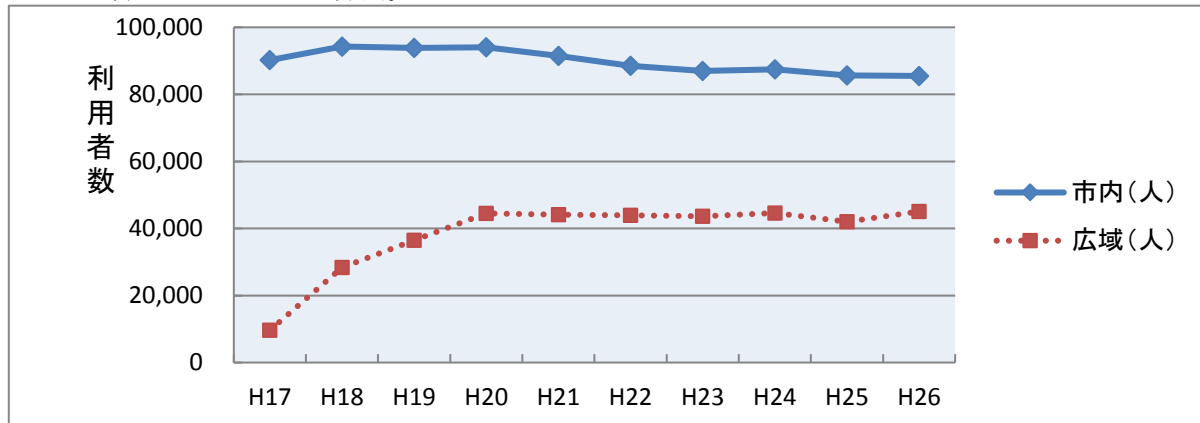

8 利用総括

月	開館 日数	入館者数	利用者数	貸出数				
				図書資料	A V資料	紙芝居	雑誌	合計
4	25	26,543	10,698	33,770	1,151	360	1,653	36,934
5	26	28,908	10,675	33,674	1,208	393	1,630	36,905
6	24	27,756	10,827	34,299	1,014	451	1,544	37,308
7	26	32,430	12,338	38,565	1,014	445	1,607	41,631
8	26	36,067	12,999	40,572	1,061	454	1,752	43,839
9	24	27,643	11,212	36,057	933	428	1,596	39,014
10	26	31,604	11,998	38,149	1,062	459	1,698	41,368
11	25	29,657	11,848	38,406	1,007	486	1,662	41,561
12	22	21,420	9,234	36,681	869	462	1,512	39,524
1	22	23,803	10,372	33,432	782	396	1,518	36,128
2	13	15,318	6,646	28,845	667	364	1,065	30,941
3	26	28,636	11,704	37,397	869	463	1,713	40,442
計	285	329,785	130,551	429,847	11,637	5,161	18,950	465,595
一日平均		1,157	458	1,508	41	18	66	1,634

前年度（平成25年度）

計	282	325,074	127,691	402,416	12,086	4,840	18,859	438,201
一日平均		1,153	453	1,427	43	17	67	1,554

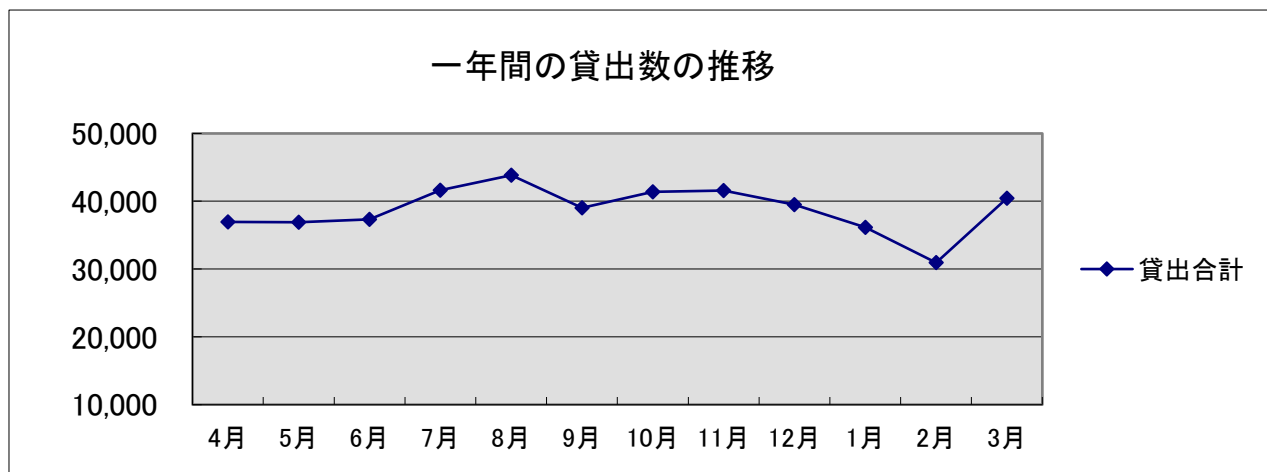

9 分類別・年齢別貸出点数

年 齢		0～6	7～12	13～15	16～18	19～22	23～30	31～40	41～50	51～60	61～	仮登録	合計	
資料区分	分類													
一般書	0 総記	47	134	80	40	90	183	386	569	345	479	78	2,431	
	1 哲学・宗教	219	366	252	202	389	692	1,758	3,158	1,398	1,717	310	10,461	
	2 歴史・地理	408	764	283	334	600	1,089	3,204	4,572	2,941	5,162	502	19,859	
	3 社会科学	761	930	439	453	951	1,319	3,840	5,985	2,797	4,186	831	22,492	
	4 自然科学	374	588	340	329	365	728	2,003	3,007	1,671	2,818	406	12,629	
	5 技術・工学	2,440	2,376	773	598	642	1,976	8,619	8,236	3,207	3,646	959	33,472	
	6 産業	206	464	150	138	130	310	1,084	1,703	868	1,177	236	6,466	
	7 芸術・体育	473	1,550	614	418	530	799	2,596	3,748	2,040	3,578	576	16,922	
	8 言語	89	222	74	103	215	339	581	892	409	590	133	3,647	
	9 文学	1,500	2,821	2,455	1,475	2,380	4,269	13,019	19,866	13,483	36,534	1,378	99,180	
		小計	6,517	10,215	5,460	4,090	6,292	11,704	37,090	51,736	29,159	59,887	5,409	227,559
児童書	0 総記	77	282	27	6	3	11	146	152	9	11	52	776	
	1 哲学・宗教	83	598	113	12	9	18	223	321	31	43	56	1,507	
	2 歴史・地理	398	2,829	320	94	68	62	812	1,462	109	134	172	6,460	
	3 社会科学	226	981	114	21	29	40	404	637	85	131	81	2,749	
	4 自然科学	2,003	3,929	265	52	68	153	2,219	1,900	209	265	470	11,533	
	5 技術・工学	659	2,203	105	30	15	66	869	935	63	113	166	5,224	
	6 産業	197	494	33	8	6	16	307	232	22	40	63	1,418	
	7 芸術・体育	1,727	3,949	204	45	44	155	2,027	1,920	156	321	349	10,897	
	8 言語	150	374	42	10	7	22	246	257	27	31	34	1,200	
	9 文学	5,690	30,052	3,022	592	277	407	9,726	12,286	839	1,091	1,731	65,713	
		絵本	28,522	11,638	600	106	383	3,202	30,330	10,820	1,121	2,429	3,958	93,109
		洋書	359	105	9	5	11	53	348	272	19	19	93	1,293
		紙芝居	1,212	550	42	5	131	196	1,267	560	268	624	306	5,161
		小計	41,303	57,984	4,896	986	1,051	4,401	48,924	31,754	2,958	5,252	7,531	207,040
	郷土資料	20	60	5	6	15	11	48	73	22	107	42	409	
A V資料	DVD	819	665	65	96	79	326	1,425	1,088	559	1,720	342	7,184	
	CD	146	171	52	120	48	199	527	560	515	1,348	208	3,894	
	ビデオ	29	57	14	2	41	25	43	97	27	115	32	482	
	カセット	3	2	0	0	0	0	19	6	12	31	4	77	
		小計	997	895	131	218	168	550	2,014	1,751	1,113	3,214	586	11,637
	雑 誌	1,655	1,362	507	398	258	1,025	3,614	4,470	2,077	3,300	284	18,950	
	合 計	50,492	70,516	10,999	5,698	7,784	17,691	91,690	89,784	35,329	71,760	13,852	465,595	

分類別・年齢別貸出点数グラフ

■年齢別
資料対象:資料全て

年齢別貸出比率

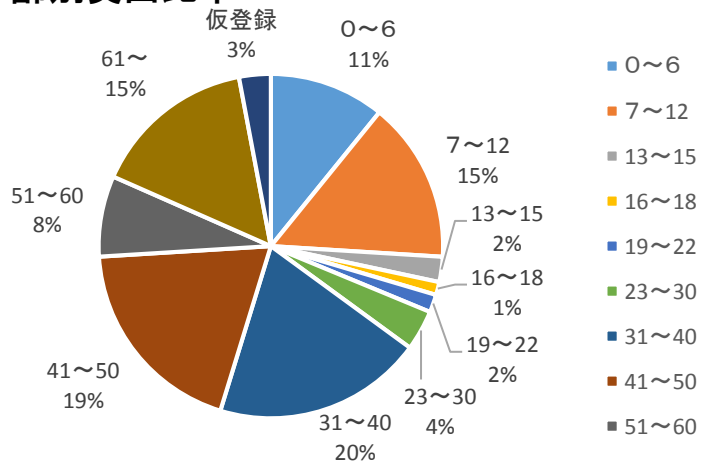

■年齢別・資料区分別

一般書

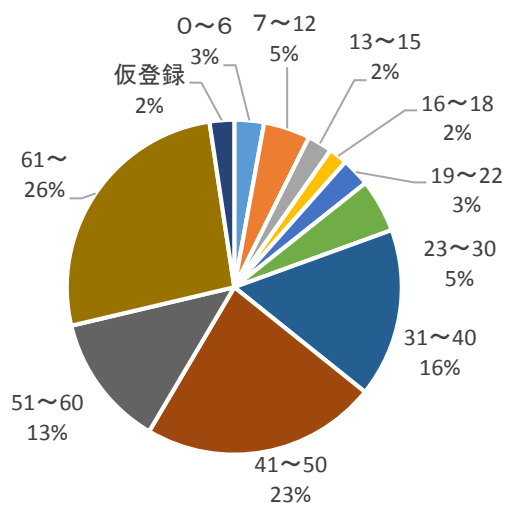

児童書

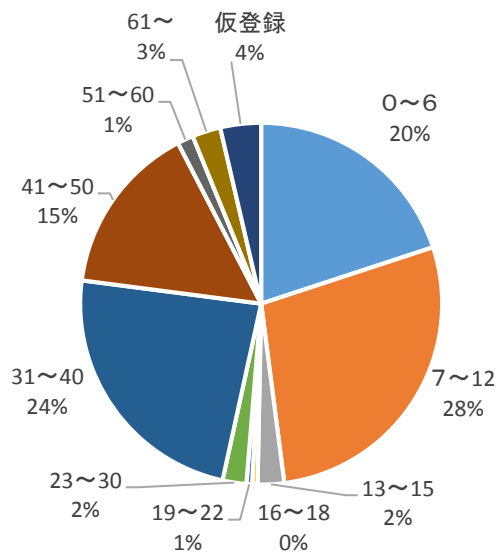

郷土資料

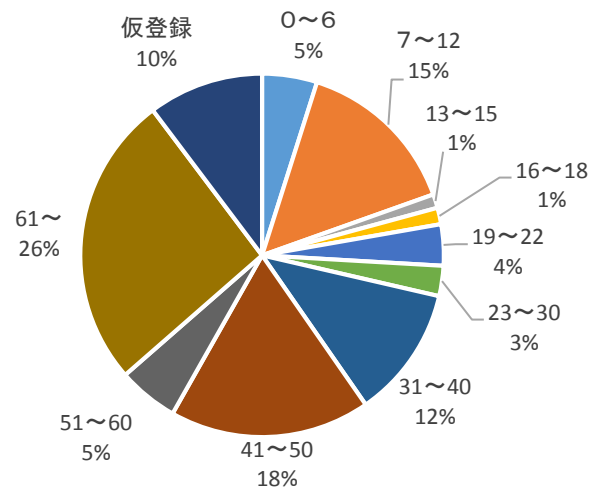

AV資料

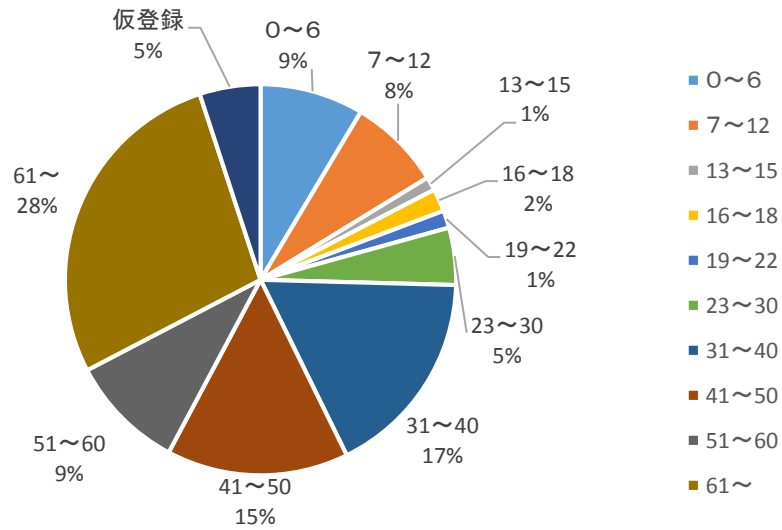

雑誌

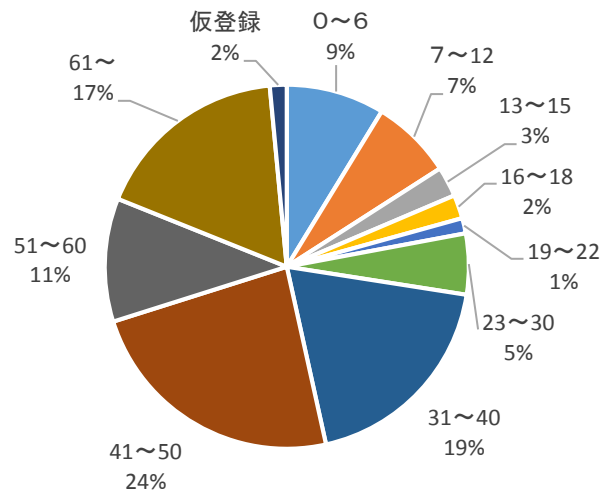

10 年齢別・地区別・男女別貸出冊数

年 齢		0～6	7～12	13～15	16～18	19～22	23～30	31～40	41～50	51～60	61～	仮登録	合計
長湫	男	10,777	17,387	3,668	1,637	1,442	2,062	11,814	18,516	7,630	22,722	0	97,655
	女	11,533	24,823	5,991	1,658	2,456	5,432	34,349	31,377	10,905	20,158	4	148,686
	計	22,310	42,210	9,659	3,295	3,898	7,494	46,163	49,893	18,535	42,880	4	246,341
岩作	男	2,283	1,998	428	41	187	314	1,982	1,626	1,016	2,643	0	12,518
	女	994	2,492	442	104	472	704	5,062	2,894	1,376	3,748	5	18,293
	計	3,277	4,490	870	145	659	1,018	7,044	4,520	2,392	6,391	5	30,811
前熊	男	205	190	53	27	48	52	176	315	293	305	0	1,664
	女	5	467	94	148	35	11	442	800	252	202	0	2,456
	計	210	657	147	175	83	63	618	1,115	545	507	0	4,120
熊張	男	119	297	10	51	36	34	18	436	321	663	0	1,985
	女	309	223	46	19	18	253	470	519	380	522	0	2,759
	計	428	520	56	70	54	287	488	955	701	1,185	0	4,744
在学・在勤・在園	男	50	46	0	8	29	275	141	620	407	454	0	2,030
	女	9	24	0	23	335	495	585	1,305	772	607	5	4,160
	計	59	70	0	31	364	770	726	1,925	1,179	1,061	5	6,190
市内計	男	13,434	19,918	4,159	1,764	1,742	2,737	14,131	21,513	9,667	26,787	0	115,852
	女	12,850	28,029	6,573	1,952	3,316	6,895	40,908	36,895	13,685	25,237	14	176,354
	計	26,284	47,947	10,732	3,716	5,058	9,632	55,039	58,408	23,352	52,024	14	292,206
日進市	男	44	91	0	100	21	63	73	341	576	579	0	1,888
	女	47	156	0	0	6	59	485	306	338	63	0	1,460
	計	91	247	0	100	27	122	558	647	914	642	0	3,348
瀬戸市	男	244	578	102	9	43	174	655	470	338	2,214	0	4,827
	女	257	550	227	125	109	595	1,634	1,759	748	1,145	0	7,149
	計	501	1,128	329	134	152	769	2,289	2,229	1,086	3,359	0	11,976
尾張旭市	男	350	574	26	5	73	239	1,012	1,445	400	2,722	0	6,846
	女	399	661	476	114	189	638	2,105	2,245	1,076	1,698	0	9,601
	計	749	1,235	502	119	262	877	3,117	3,690	1,476	4,420	0	16,447
名古屋市名東区	男	4,401	9,249	1,999	697	552	1,205	4,620	10,931	4,262	5,640	5	43,561
	女	5,031	10,563	2,676	1,248	589	2,111	13,851	15,833	4,069	3,721	0	59,692
	計	9,432	19,812	4,675	1,945	1,141	3,316	18,471	26,764	8,331	9,361	5	103,253
名古屋市守山区	男	718	1,492	395	51	117	112	1,293	2,112	1,167	3,065	2	10,524
	女	897	1,894	399	261	413	598	2,416	3,570	1,169	1,870	0	13,487
	計	1,615	3,386	794	312	530	710	3,709	5,682	2,336	4,935	2	24,011
豊田市	男	0	6	0	0	0	43	37	22	1	9	0	118
	女	75	0	0	5	0	0	128	84	21	72	0	385
	計	75	6	0	5	0	43	165	106	22	81	0	503
広域計	男	5,757	11,990	2,522	862	806	1,836	7,690	15,321	6,744	14,229	7	67,764
	女	6,706	13,824	3,778	1,753	1,306	4,001	20,619	23,797	7,421	8,569	0	91,774
	計	12,463	25,814	6,300	2,615	2,112	5,837	28,309	39,118	14,165	22,798	7	159,538
仮登録	男	0	0	0	0	5	0	15	0	0	0	4,705	4,725
	女	0	0	0	0	0	0	0	0	0	0	7,968	7,968
	男女未入力	0	0	0	0	0	0	0	0	0	0	1,158	1,158
	計	0	0	0	0	5	0	15	0	0	0	13,831	13,851
合計	男	19,191	31,908	6,681	2,626	2,553	4,573	21,836	36,834	16,411	41,016	4,712	188,341
	女	19,556	41,853	10,351	3,705	4,622	10,896	61,527	60,692	21,106	33,806	7,982	276,096
	男女未入力	0	0	0	0	0	0	0	0	0	0	1,158	1,158
総合計		38,747	73,761	17,032	6,331	7,175	15,469	83,363	97,526	37,517	74,822	13,852	465,595

年齢別地区別貸出冊数グラフ

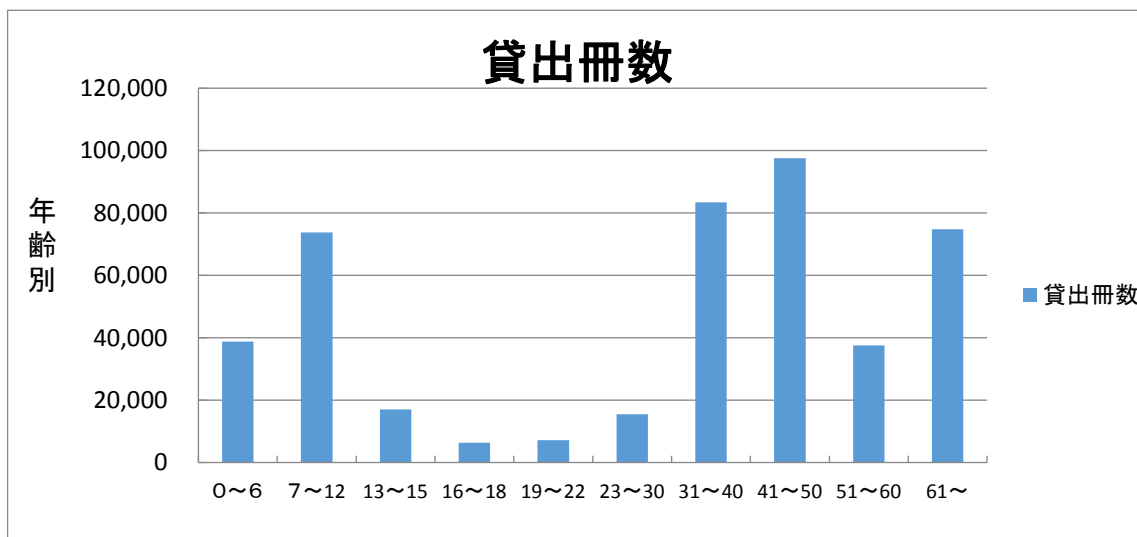
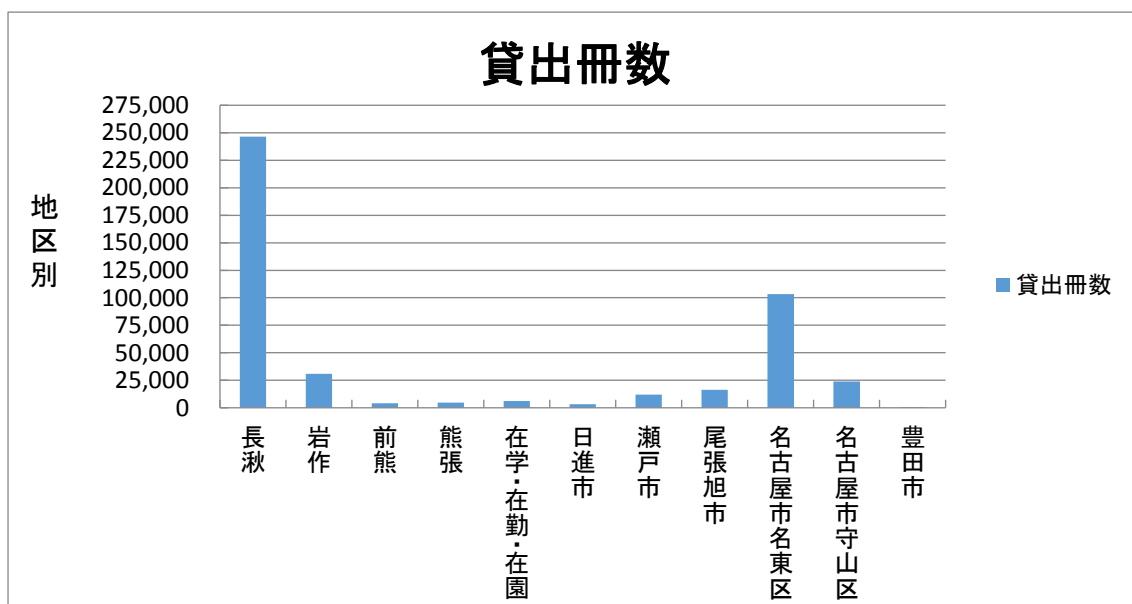
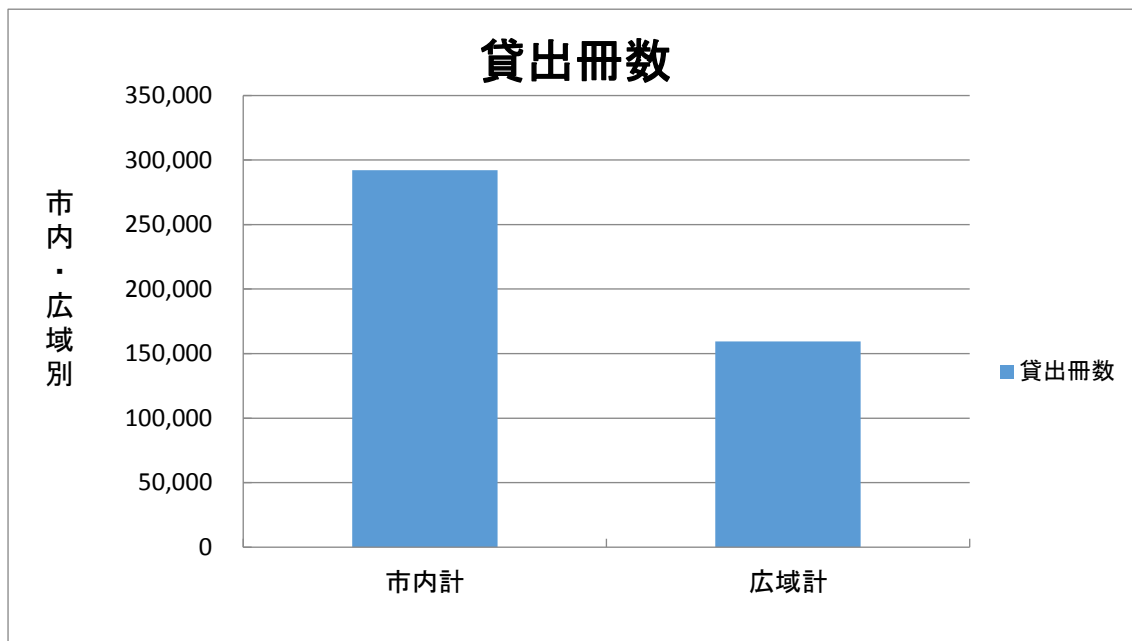

11 新規登録者数

月	4	5	6	7	8	9	10	11	12	1	2	3	計
長久手市	246	205	155	260	261	139	185	142	83	125	88	162	2,051
日進市	7	8	6	13	9	11	8	20	7	12	6	10	117
瀬戸市	14	18	20	34	29	20	31	24	8	24	3	22	247
尾張旭市	21	24	43	21	31	22	20	28	14	18	16	27	285
名東区	95	95	90	173	206	232	120	112	40	83	47	73	1,366
守山区	30	34	20	29	39	25	22	21	18	12	7	16	273
豊田市	5	0	2	5	2	2	4	1	2	0	0	0	23
広域計	172	179	181	275	316	312	205	206	89	149	79	148	2,311
計	418	384	336	535	577	451	390	348	172	274	167	310	4,362

有効登録者数 56,542人

長久手市には在勤・在学・在園者を含む。

12 予約件数

月	4	5	6	7	8	9	10	11	12	1	2	3	計
件数	1,099	1,075	1,106	1,433	1,264	1,262	1,125	1,160	1,067	1,201	923	1,250	13,965
うち 広域登録者	323	335	315	351	415	448	384	387	364	362	311	406	4,401
うち Web申込	657	716	676	738	765	771	670	743	648	753	558	734	8,429

前年度合計 13,975件

13 相互貸借数

月	4	5	6	7	8	9	10	11	12	1	2	3	計
件数	52	73	62	79	58	60	75	64	42	49	55	41	710
点数	65	91	78	96	73	66	81	81	54	57	79	45	866

前年度合計点数 767点

14 AVブース・リスニング利用回数

月	4	5	6	7	8	9	10	11	12	1	2	3	計
回数	179	147	152	334	324	84	186	159	156	114	97	200	2,132

前年度合計 2,793 回

15 資料複写枚数

月	4	5	6	7	8	9	10	11	12	1	2	3	計
白黒	590	730	667	910	994	779	711	685	544	637	476	722	8,445
カラー	45	55	52	69	75	59	54	52	41	48	36	38	624
合計	635	785	719	979	1,069	838	765	737	585	685	512	760	9,069

前年度合計 8,750 枚

16 団体貸出件数

月	4	5	6	7	8	9	10	11	12	1	2	3	計
件数	19	18	17	14	7	12	22	27	10	15	6	14	181
冊数	76	87	104	44	85	85	87	145	31	112	48	90	994

前年度合計件数 890 件

17 AVルーム利用件数

月	4	5	6	7	8	9	10	11	12	1	2	3	計
件数	15	13	17	15	10	1	17	10	10	11	9	19	147

前年度合計件数 157 件

18 ギャラリー利用件数

月	4	5	6	7	8	9	10	11	12	1	2	3	計
件数	10	0	0	0	3	6	26	14	13	9	0	4	85

前年度合計件数 94 件

19 老眼鏡・ルーペ利用件数

月	4	5	6	7	8	9	10	11	12	1	2	3	計
件数	1	1	4	3	1	4	0	0	3	4	2	4	27

前年度合計件数 30 件

20 資料構成

H27. 3. 31現在

区 分		資料数	構成比		
一般資料	0	総記	4,391	1.96%	
	1	哲学・宗教	6,914	3.09%	
	2	歴史・地理	15,008	6.70%	
	3	社会科学	20,968	9.37%	
	4	自然科学	8,284	3.70%	
	5	技術・工学	9,240	4.13%	
	6	産業	4,119	1.84%	
	7	芸術・体育	11,871	5.30%	
	8	語学	3,017	1.35%	
	9	文学	52,706	23.55%	
		小計	136,518	60.99%	
児童資料	0	総記	712	0.32%	
	1	哲学・宗教	543	0.24%	
	2	歴史・地理	2,257	1.01%	
	3	社会科学	2,960	1.32%	
	4	自然科学	5,533	2.47%	
	5	技術・工学	2,097	0.94%	
	6	産業	1,111	0.50%	
	7	芸術・体育	2,775	1.24%	
	8	語学	637	0.28%	
	9	文学	25,763	11.51%	
		絵本	25,301	11.30%	
		洋書	1,024	0.46%	
		紙芝居	1,542	0.69%	
		小計	72,255	32.28%	
郷土資料		6,793	3.03%		
AV資料	C	D	1,892	0.85%	
	D	V	D	958	0.43%
	ビデオテープ		49	0.02%	
	カセットテープ		468	0.21%	
		小計	3,367	1.50%	
雑誌		4,902	2.19%		
合計		223,835	100.00%		

※ビデオテープは平成27年2月に除籍を行った。

資料構成比

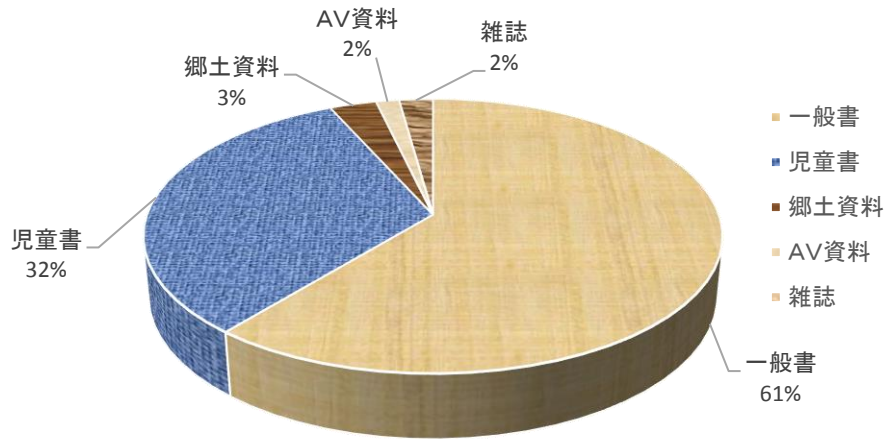

一般書

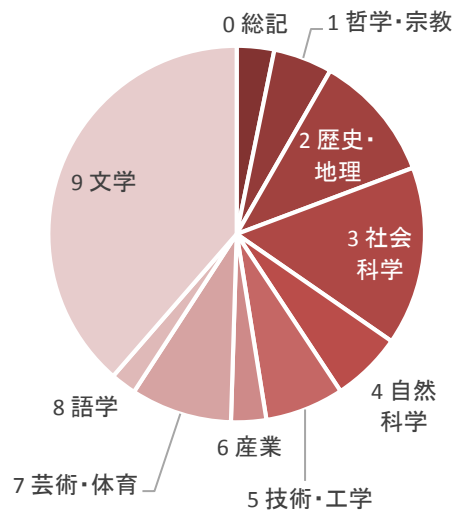

児童書

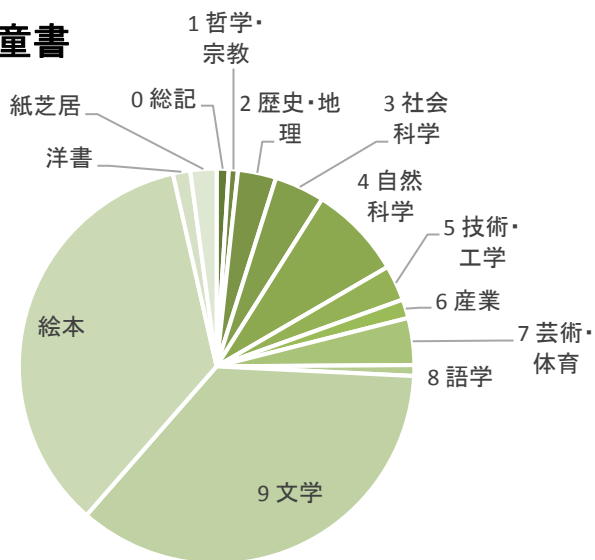

AV資料

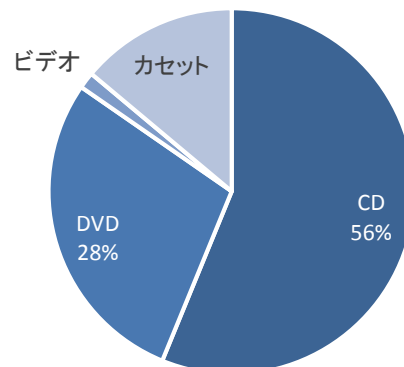

21 逐次刊行物

週刊誌(6誌)

AERA	週刊朝日 *	週刊新潮
週刊東洋経済	週刊文春	ニュース・ウィーク(日本版)

総合文芸(7誌)

SFマガジン	オール読物	小説新潮
ダ・ヴィンチ	中央公論	文芸春秋
文学界		

婦人家庭雑誌(23誌)

栄養と料理 *	edu	ESSE *
オレンジページ *	家庭画報	NHKきょうの料理 *
クーヨン *	暮らしの手帖	クロワッサン *
STORY	CHANTO	NHKすてきにハンドメイド
装苑(SO-EN)	たまごクラブ	non-no
母の友	ひよこクラブ *	婦人公論
ミセスのスタイルブック	MORE	LEE *
私のカントリー	ゆうゆう	

趣味(38誌)

アサヒカメラ	演劇界	音楽の友
芸術新潮	現代詩手帖	航空ファン
ゴルフダイジェスト	月刊碁ワールド	サッカーマガジンZONE
サライ	CDジャーナル	月刊自家用車 *
NHK趣味の園芸 *	将棋世界	スキージャーナル
SCREEN	SUMAI no SEKKEI(住まいの設計)	相撲
旅の手帖	短歌	ディズニーファン *
鉄道ファン	テニスマガジン	東海釣りガイド
特選街 *	ナンバー	日経PC21
プレジデントFamily	俳句	花時間
BE-PAL	BRUTUS	週刊ベースボール
MEN'S CLUB	MOE	やさい畑
山と溪谷	ランナーズ	

科学(3誌)

月刊 天文ガイド	ナショナルジオグラフィック	ニュートン
----------	---------------	-------

教養(7誌)

ENGLISH JOURNAL	ジュリスト	日経WOMAN
日経TRENDY *	日経マネー	プレジデント *
歴史読本		

児童(10誌)

アニメージュ	かがくのとも	子供の科学
こどものとも	こどものとも0. 1. 2.	こどものとも年少版
こどものとも年中向き	たくさんのふしぎ	ちいさなかがくのとも
月刊Newsがわかる		

その他(12誌)

会社四季報(全上場)	NHKきょうの健康 *	Kelly *
JTB時刻表	新聞ダイジェスト	世界
壮快	Tokai Walker *	月刊福祉
役員四季報(全上場)	猫びより *	Wan *

雑誌合計 106誌

(*は雑誌スポンサー制度該当誌)

新聞(12紙)

中日新聞(朝夕刊)	朝日新聞(朝夕刊)	毎日新聞(朝夕刊)
日本経済新聞(朝夕刊)	読売新聞	中日スポーツ
The Japan Times	中部経済新聞	官報
日刊工業新聞	産経新聞	中日子どもウィークリー

雑誌スポンサー制度事業

平成25年4月から開始。平成26年度現在、合計11事業者参加、20誌該当。

22 ベストリーダー

(1) 一般書

順位	貸出回数	書名	著者名
1	145	色彩を持たない多崎つくると、彼の巡礼の年	村上春樹
2	144	ナミヤ雑貨店の奇蹟	東野圭吾
3	139	カッコウの卵は誰のもの	東野圭吾
4	134	海賊とよばれた男 上	百田尚樹
5	131	夢幻花	東野圭吾
6	126	ダイイング・アイ	東野圭吾
7	123	告白	湊かなえ
8	122	虚像の道化師	東野圭吾
9	121	舟を編む	三浦しをん
9	121	ホテルローヤル	桜木紫乃

(2) 一般書(文庫)

順位	貸出回数	書名	著者名
1	69	永遠の0(ゼロ)	百田尚樹
2	65	疾風ロンド	東野圭吾
3	53	白銀ジャック	東野圭吾
4	44	ビブリア古書堂の事件手帖 4	三上延
5	43	あの頃の誰か	東野圭吾
5	43	ビブリア古書堂の事件手帖	三上延
7	39	ビブリア古書堂の事件手帖 3	三上延
8	38	仮面山荘殺人事件	東野圭吾
9	37	ようこそ、わが家へ	池井戸潤
10	29	白馬山荘殺人事件	東野圭吾

(3) 児童書

順位	貸出回数	書名	著者名
1	138	かいけつゾロリのきょうふのやかた	原ゆたか
2	135	かいけつゾロリの大ききょうりゅう	原ゆたか
3	128	かいけつゾロリとなぞのまほう少女	原ゆたか
4	123	かいけつゾロリのきょうふのプレゼント	原ゆたか
5	113	かいけつゾロリの大かいぞく	原ゆたか
5	113	かいけつゾロリとなぞのひこうき	原ゆたか
7	112	かいけつゾロリのにんじゃ大きくせん	原ゆたか
8	109	かいけつゾロリのきょうふのサッカー	原ゆたか
9	105	かいけつゾロリのきょうふのカーレース	原ゆたか
10	103	かいけつゾロリつかまる！！	原ゆたか

(4) 児童書(絵本)

順位	貸出回数	書名	著者名
1	229	ぶーぶーぶー	小風さち
2	227	どうぶつのおかあさん	小森厚
3	222	ぶーぶーじどうしゃ	山本忠敬
4	194	ぴょーん	松岡達英
5	189	もこもこもこ	谷川俊太郎
6	188	くだもの	平山和子
7	186	くっついた	三浦太郎
8	172	たまごのあかちゃん	神沢利子
9	171	だるまさんが	かがくいひろし
10	164	かおかおどんなかお	柳原良平

(5) 紙芝居

順位	貸出回数	書名	著者名
1	44	アンパンマンとつみきのしろ	やなせたかし
2	41	アンパンマンとポットちゃん	やなせたかし
3	40	アンパンマンとぴいちくもり	やなせたかし
4	35	ごきげんのわるいコックさん	まっついりのりこ
5	23	アンパンマンとしょくぱんまん	やなせたかし
6	22	おなべとやかんとふらいぱんのけんか	村山籌子
6	22	いったんもめん	古山広子
6	22	おべんとうなあに	仲川道子
6	22	かけっこどん!	ひろかわさえこ
6	22	うどんくんとおそばちゃん	とよたかずひこ

(6) CD

順位	貸出回数	書名
1	27	青春のスタンダードをあなたに
2	26	クリスタルデュー 松任谷(荒井)由実作品集
3	21	マーラー:大地の歌 ジュリーニ
4	18	いっしょにうたおう! Disc1 坂田おさむ/[ほか]うた
4	18	いっしょにうたおう! Disc2 坂田おさむ/[ほか]うた
6	17	こぐまちゃんのどうようあいうえお Disc1
6	17	こぐまちゃんのどうようあいうえお Disc2
6	17	よいこのどうようベスト CD1 齋藤伸子/[ほか]うた
6	17	よいこのどうようベスト CD2 ひまわりキッズ/[ほか]うた
10	16	午後のティータイム・ジャズ
10	16	ニューミュージック全曲集
10	16	こどものうたざっくざく! 宝箱 Disc1
10	16	こどものうたざっくざく! 宝箱 Disc2

(7) DVD

順位	貸出回数	書名
1	45	顔 松本清張／原作
2	42	きかんしゃトーマス
2	42	きかんしゃトーマス
4	40	サウンド・オブ・ミュージック
4	40	くまのがっこう
6	39	ふるさと再生日本の昔ばなし
7	37	チップとデール／森は大さわぎ！
8	36	きかんしゃトーマス
9	35	くまのプーさん／最高のおくりもの
9	35	弟が犬になっちゃった！
9	35	ムーミン・パペット・アニメーション 冬の巻

(8) ビデオ

順位	貸出回数	書名
1	14	つくってワクワク 1／紙ざら・紙コップでつくろう
2	12	ドレミファ どーなっつ！／虹の下には宝もの
3	10	楽しいムーミン一家／歌う花のプレゼント
3	10	のりもの探険隊／つうきん電車でいこう！
3	10	のりもの探険隊／してついろいろ
6	9	楽しいムーミン一家／お魚パーティーで仲直り
7	8	のりものだいすき！！スーパーとつきゅうWoo！
8	6	雨のしのび逢い
8	6	あ・い・うー
8	6	小さなバイキングビッケ vol. 4
8	6	小さなバイキングビッケ vol. 11

23 図書ベストリクエスト30

順位	予約回数	書名	著者名
1	104	村上海賊の娘 上下	和田竜
2	100	虚ろな十字架	東野圭吾
3	61	銀翼のイカロス	池井戸潤
4	60	海賊とよばれた男 上下	百田尚樹
5	55	ペテロの葬列	宮部みゆき
6	54	満願	米澤穂信
7	52	豆の上で眠る	湊かなえ
8	44	祈りの幕が下りる時	東野圭吾
9	43	サラバ！ 上下	西加奈子
10	42	ランチのアッコちゃん	柚木麻子
11	41	ソロモンの偽証 第1部	宮部みゆき
12	40	マスカレード・イブ	東野圭吾
13	39	白ゆき姫殺人事件	湊かなえ
13	39	山女日記	湊かなえ
13	39	明日の子供たち	有川浩
16	38	ケモノの城	誉田哲也
16	38	荒神	宮部みゆき
18	37	嫌われる勇氣	岸見一郎
19	35	永遠の0(ゼロ)	百田尚樹
20	34	後妻業	黒川博行
21	33	ソロモンの偽証 第2部	宮部みゆき
22	32	学年ビリのギャルが1年で偏差値を40上げて慶應大学に現役合格した話 / 著 KADOKAWA	坪田信貴
23	31	Nのために	湊かなえ
24	30	フランス人は10着しか服を持たない	ジェニファー・L. スコット
25	29	女のいない男たち	村上春樹
25	29	物語のおわり	湊かなえ
27	27	マスカレード・ホテル	東野圭吾
27	27	紙の月	角田光代
27	27	夢幻花	東野圭吾
27	27	フォルトゥナの瞳	百田尚樹

24 閲覧室内企画展示

特別展示棚 2 7 番 (一般)

期間	テーマ	展示資料
平成26年2月1日 ~ 平成26年4月20日	よく生きること、そして 孤立死（孤独死）について考える	孤立死（孤独死）に関する本
平成26年4月23日 ~ 平成26年6月15日	図書館と本屋さん ーその特色を知って、上手に活用しようー	図書館や本屋に関する本
平成26年6月17日 ~ 平成26年8月24日	花子とアン 翻訳家：村岡花子と『赤毛のアン』の世界	村岡花子と赤毛のアンに関する本
平成26年8月27日 ~ 平成26年10月26日	防災を考える	防災、災害に関する本
平成26年10月29日 ~ 平成26年11月16日	長久手市中央図書館現代美術展（ビブリオテカ-アルテ） 関連	作品を創作された先生・学生のおすすめの本
平成26年11月18日 ~ 平成27年12月27日	2014年を振り返る	2014年に亡くなった著名作家の図書
平成27年1月6日 ~ 平成27年2月15日	本で発見！ 和の魅力	「和」（日本）に関する本
平成27年3月1日 ~ 平成27年度継続	新しい趣味 始めませんか？	新しい趣味を見つけるために役立つ、様々な分野の入門書

特別展示棚 1 9 番 (児童)

期間	テーマ	展示資料
平成26年3月2日 ~ 平成26年4月20日	読みきかせグループ、図書館、学校連携司書のおすすめ本	4/19「子ども読書の日いちにちおはなし会」に参加するおはなし会ボランティアグループと学校連携司書が薦める本
平成26年4月23日 ~ 平成26年7月13日	見てみる？ 読んでみる？ かいてみる？	読書や本、文章を書くことに関する本、絵本
平成26年7月18日 ~ 平成26年8月31日	オビオビ大きくせん 夏休み読書感想文おススメの本	夏休み読書感想文におすすめの本、手作り帯付き
平成26年9月2日 ~ 平成26年11月1日	おいしいもの いーっぱい	食べ物、お菓子などが関連している本、絵本
平成26年11月2日 ~ 平成27年12月27日	どうぶつにあおう	動物が関連している本、絵本
平成27年1月6日 ~ 平成27年2月15日	おたからはっけん！？	閉架書庫にある良書（児童向け本、読み物など）

特別展示棚 2 4 番 (ショート企画)

期間	テーマ	展示資料
平成27年3月1日 ~ 平成27年3月31日	追悼 松谷みよ子さん	児童文学作家 松谷みよ子氏の本・絵本など
平成27年3月1日 ~ 平成27年度継続	百年文庫	1冊で3人の文豪の傑作が読める、漢字一文字のアンソロジーシリーズ『百年文庫』

特別展示棚 1 6 番 (他課等のコラボ)

期間	テーマ	展示資料
平成26年9月30日 ~ 平成26年11月5日	たつせがある課コラボレーション：男女共同参画図書コーナー 今、変わりたい！変えたい！ママとパパへ さあ、何を始めよう？	男女共同参画関連の本 (子育て、生き方、働き方、起業、地域活動、仕事など) 図書に一言記入欄、ポップ付き。同棚にアンケート有り。

児童書入口

期間	テーマ	展示資料
平成26年8月27日 ~ 平成26年10月30日	児童書講演会関連 (講師：地元の画家、絵本作家 川上越子氏)	川上越子氏の本、絵本

特別展示棚 2 5 番 (特別企画)

期間	テーマ	展示資料
平成26年12月14日 ~ 平成26年12月27日	年末年始 10冊特別貸出フェア もう1冊いかがですか？	ベストセラーや過去に話題になった本 (閉架書庫の本)

25 学校連携事業

(1) 目的

学校図書館と中央図書館の連携及び協働体制の強化・充実を図り、子どもたちの読書活動を推進する。(子ども読書活動推進計画の重点施策)

(2) 中央図書館職員(学校連携嘱託職員)を市内小中学校へ派遣し、支援、協力を行った。

ア 通常業務

図書の貸出返却、レファレンス、書架整理、館内レイアウト変更、図書資料装備及びコンピュータへのデータ登録、テーマ展示、読書記録及び督促業務、学習のための資料準備、読み聞かせの本準備、新学期図書室使用案内等。

イ 読書指導

おはなし会、ブックトーク、ストーリーテリング、アニメーション、ビブリオバトル、必読書の企画及び選定、リスト作成、PR等

ウ 図書の選定及び廃棄

エ ボランティアとの連携

定例会、打ち合わせ、朝の読み聞かせに参加

オ 児童委員会及びクラブ活動

委員会に参加、クラブ活動への資料提供

カ 学習のための資料提供

中央図書館の本を団体カードで貸出

キ 学校図書室の利用カード作成

ク 学校への図書貸出状況 9, 447冊

貸出期間及び冊数:1学年につき180日間、500冊まで

【中央図書館からの団体貸出数】

H27.3.31現在

学校名		貸出数(冊)
小学校	長久手小	1,495
	西小	1,406
	東小	1,411
	北小	1,411
	南小	1,824
	市が洞小	1,770
	小計	9,317
中学校	長久手中	33
	南中	76
	北中	21
小計		130
合計		9,447

※中学校は学級文庫は未実施、調べ学習用のみを提供した。

(3) 学校連携事業会議

期日 平成26年7月16日(水)

場所 中央図書館 2階会議室

内容 ア 新規採用職員について

イ 平成26年度事業について

(ア) 学校連携司書の業務内容について

(イ) 情報BOXの対応について

(ウ) 長期休暇中の勤務について

ウ 中央図書館資料の貸出(団体貸出)について

エ 平成26年度巡回スケジュールについて

(4) 学校連携嘱託職員の新規採用

5月に1名を採用し、嘱託職員合計4名となる。巡回サイクルは小学校にて1校につき2回巡回を部分的に実施した。

26 児童館連携事業

(1) 目的

児童館と中央図書館の連携を図り、児童館図書室を充実するために本に親しみやすい環境づくりを行う。(子ども読書活動推進計画の重点施策)

(2) 中央図書館職員(正規職員及び中央図書館嘱託職員)を市内児童館へ派遣し、支援、協力を行った。

ア 図書室内状況把握及び児童館職員との打ち合わせ

イ 図書室の除籍本選定

ウ 蔵書レイアウト調整

エ 中央図書館からの団体貸出

(3) 業務内容

ア 下山児童館図書室のレイアウト調整及び団体貸出

イ 市が洞児童館図書室のレイアウト調整及び団体貸出

ウ 南児童館図書室の除籍本選定、レイアウト調整、団体貸出

(4) 児童館への図書貸出状況 1,007冊

貸出期間及び冊数:1館につき180日間、500冊まで

【中央図書館からの団体貸出数】

H27.3.31現在

児童館名	貸出数(冊)
下山児童館	261
市が洞児童館	500
南児童館	246
合計	1,007

27 ブックスタート事業

(1) 目的

赤ちゃんと保護者が絵本を通して触れ合い、乳幼児期における本に親しむ家庭環境を作るための読書活動を支援する。(子ども読書活動推進計画の重点施策)

(2) 事業概要

ア 対象：市内在住の誕生日が2歳になる翌月までの子

イ 中央図書館：乳幼児向けおはなし会で読み聞かせの実演、ブックスタートについての案内、プレゼント配布(絵本1冊、おすすめ絵本リスト、コットンバッグ)を実施

ウ 市民課：出生届提出時に絵本1冊と案内チラシ配布

エ 健康推進課(保健センター)：3～4か月及び1歳6か月健診時に案内チラシ配布及びポスター掲示

オ 中央図書館の館内、広報、市ホームページ及び図書館ホームページにて周知

カ 平成26年度出生数 718人

キ 参加人数(乳幼児向けおはなし会参加数、リピーターを含む) 1,189人

うちブックスタートパック配布対象者数 316人

28 図書館運営協議会

(1) 第1回

期日 平成26年7月25日(金)

場所 中央図書館 2階AVルーム

内容 ア 平成25年度事業報告について

イ 平成26年度事業計画について

ウ 今年度の図書館運営について

(2) 第2回

期日 平成27年2月10日(火)

場所 中央図書館 2階会議室

内容 ア 平成26年度下期事業について

イ 今年度の図書館運営について

ウ 図書館視察報告について

29 行事

(1) 図書館講座

図書修理ボランティア養成講座

期日 平成26年10月15日、22日、29日(水)(中級者向け)、11月5日(水)(上級者向け)

講師 図書修理専門家 田中稔氏

場所 中央図書館 2階AVルーム

受講者 中級者向け 21人

上級者向け 15人

(2) 児童書講演会

平成26年度児童書講演会及び原画展

協力 ながくてアートフェスティバル実行委員会

ア むかしむかしあるところに

期 日 平成26年10月12日(日)

講 師 絵本作家 川上越子 氏

場 所 中央図書館 2階AVルーム

参加者 52人

備 考 コラボ企画 読み聞かせと音楽(ボランティアおはなしぼーの)

イ 絵本原画展

期 日 平成26年10月12日(日)~10月30日(木)

場 所 中央図書館 2階ギャラリースペース

来場者 約750人

(3) 企画展示会

ア ビブリオテカ・アルテ中央図書館現代美術展(絵画)

展示期間 平成26年11月1日(土)から11月16日(日)まで

出展作品 愛知県立芸術大学教員等による作品14点

展示場所 中央図書館 2階ギャラリースペース

備 考 出品者による推薦図書の展示を同時に開催

イ 中学生美術展

展示期間 平成26年12月10日(水)から12月23日(火・祝)まで

出展作品 市内中学校の生徒らによる作品73点

展示場所 中央図書館 2階ギャラリースペース

(4) おはなし会(幼児から低学年までとその保護者対象)

期 日 毎月第2及び第3土曜日

場 所 中央図書館 1階はなしのひろば及び2階AVルーム

内 容 ボランティアや図書館職員による、紙芝居や絵本の読み聞かせなど

参加人数 480人(夏休みおはなし会スペシャルを含む)

(5) 英語のおはなし会(子どもから大人まで対象)

期 日 毎月第4土曜日

場 所 中央図書館 2階AVルーム

内 容 ボランティアによる、英語の絵本の読み聞かせなど

参加人数 400人(夏休みおはなし会スペシャルを含む)

(6) 乳幼児向けおはなし会(乳幼児とその保護者対象/ブックスタートを含む)

期 日 毎月第1及び第3木曜日(第1木曜日はブックスタート併用日)

場 所 中央図書館 2階AVルーム

内 容 ボランティアによる、乳幼児向け紙芝居や絵本の読み聞かせなど

※第1木曜日の内容は(7)と同じ

参加人数 第1木曜日 858人 (うち、ブックスタートパック配布対象者 210人)
第3木曜日 630人

(7) ブックスタートおはなし会

期 日 毎月第3土曜日

場 所 中央図書館 2階AVルーム

内 容 ボランティアや職員及び嘱託員による読み聞かせの実演、ブックスタートについての案内、プレゼント配布 (絵本1冊、あかちゃんえほんのリスト、コットンバッグ)

参加人数 331人 (うち、ブックスタートパック配布対象者 106人)

※ブックスタート対象者合計

(6)のブックスタート及び(7)の合計

参加人数 1,189人

ブックスタートパック配布対象者 316人

(8) 小学生向けおはなし会とブックトーク (小学生対象)

期 日 平成26年7月18日(金)、12月23日(火)

平成27年3月22日(日)

場 所 中央図書館 2階AVルーム

内 容 学校連携司書やボランティアによる小学生向けストーリーテリングなど

参加人数 177人

(9) 子ども読書の日いちにちおはなし会

期 日 平成26年4月19日(土)

場 所 中央図書館 1階はなしのひろば及び2階AVルーム

内 容 ボランティアや学校連携司書など複数の読み聞かせ団体のおはなし会

参加人数 108人

30 図書館見学

(1) 市内小学3年生対象

ア 市が洞小学校 平成26年5月22日(木)、23日(金) 165名

イ 東小学校 平成26年5月30日(金) 26名

ウ 北小学校 平成26年6月4日(水) 123名

エ 南小学校 平成26年6月13日(金) 103名

オ 西小学校 平成26年6月17日(火) 95名

カ 長久手小学校 平成26年6月20日(金) 92名

(2) 市内小学2年生対象

北小学校 生活科「わたしの まち 大すき」

平成26年10月10日(金)、17日(金) 前半86名、後半56名、計142名
館内の見学、本の貸出など

31 職場体験・実習生受入れ

(1) 中学生職場体験

ア 平成26年11月 6日(木)、 7日(金) 北中学校2年生 4名

イ 平成26年11月12日(水)、13日(木) 南中学校2年生 5名

ウ 平成26年12月10日(水)から12日(金) 長久手中学校2年生 2名

(2) 大学実習生受入れ

平成26年8月8日(金)から8月14日(木)までのうち休館日を除く6日間
愛知淑徳大学3年生 2名

32 蔵書点検（特別整理期間）及びリサイクル市

(1) 期 間

平成27年2月17日(火)から2月28日(土)まで

(2) 作業内容

ア 点検範囲の本棚の書架整理（開架、及び閉架の児童書、郷土資料、児童雑誌）

イ 開架から閉架、閉架から除籍への本の移動

ウ 点検範囲の本をスキャナーで読み取り、コンピュータで突合

エ 除籍作業及びリサイクル市の準備

オ 本の配架場所の変更

(3) 点検結果（平成27年2月25日現在）

ア 新規不明資料 478冊

イ 継続不明資料 342冊

ウ 除籍資料 559冊

エ 不明率 0.21%

(4) リサイクル市

ア 開催期間

平成27年3月1日(日)午前9時から3月8日(日)午後5時まで（休館日を除く）

ただし、初日午前中は市内在住・在勤・在学・在園者に限る

イ 出本数及び残本数

7,834冊（出本数） 1,923冊（残本数） 残本率25%

33 特別貸出

- (1) 課題図書の出貸・予約（青少年読書感想文全国コンクールの課題図書）
期 日 平成26年7月1日(火)から8月31日(日)まで
対 象 市内在住・在勤・在学・在園
貸出期間 1週間（貸出期間の延長継続不可）、予約取り置きは2日間
- (2) 年末年始特別貸出
ア 図書・雑誌・紙芝居
平成26年12月14日(日)から12月27日(土)まで 10点まで3週間貸出
イ AV資料
平成26年12月21日(日)から12月27日(土)まで 2点まで2週間貸出
- (3) 蔵書点検（特別整理期間）特別貸出
ア 図書・雑誌・紙芝居
平成27年2月3日(火)から2月15日(日)まで 10点まで4週間貸出
イ AV資料
平成27年2月10日(火)から2月15日(日)まで 2点まで3週間貸出

34 めりーらいん（図書館連携による健康支援事業）

連携館 愛知医科大学医学情報センター、瀬戸市立図書館、尾張旭市立図書館、
日進市立図書館

- ア 第1回連絡会
期 日 平成26年7月23日(水)
場 所 尾張旭市立図書館
内 容 (ア) メディカルパスの改訂、新規
(イ) ホームページの改訂
- イ 第2回連絡会
期 日 平成26年10月21日(火)
場 所 瀬戸市立図書館
内 容 (ア) 平成26年度活動報告
メディカルパス（7月連絡会）作業状況
(イ) ホームページリニューアル
(ウ) メディカルパスの改訂、新規作成
- ウ 第3回連絡会
期 日 平成27年2月10日(火)
場 所 長久手市中央図書館
内 容 (ア) 平成26年度活動報告
(イ) メディカルパス選定
(ウ) 新ホームページ作成について

35 子ども読書活動推進計画に係る新規事業

事業名 : 館外図書返却ポスト設置事業

事業内容: 平成26年11月から西小校区共生ステーション及び福祉の家へ本の返却
ポストを設置し、図書館開館日に1日1回、本の回収を行った。

回収冊数: 西小校区共生ステーション	558冊
福祉の家	252冊
合計	810冊

図書館年報

平成 26 年度のまとめ

編集・発行 長久手市中央図書館

〒480-1168

愛知県長久手市坊の後 114 番地

TEL (0561) 63-8006

FAX (0561) 63-8045

URL <http://library.city.nagakute.lg.jp/>