

図書館年報

— 令和4年度のまとめ —

長久手市中央図書館

目 次

1	沿革	1
2	施設	7
3	利用案内	9
4	組織	12
5	予算・決算（歳出）	13
6	利用実績	14
7	利用状況の年次推移	16
8	市内・広域別 利用状況推移	17
9	月次利用状況	18
10	分類別・年齢別貸出点数	19
11	地域別貸出数	20
12	新規登録者数	21
13	登録者数	21
14	予約件数	22
15	相互貸借数	22
16	AVブース利用回数	22
17	資料複写枚数	22
18	団体貸出件数	22
19	AVルーム利用件数	23
20	ギャラリー利用件数	23
21	レファレンス件数	23
22	資料構成（蔵書数）	24
23	逐次刊行物（雑誌・新聞）	25
24	ベストリーダー	27
25	図書予約ベスト 30	30
26	閲覧室内企画展示	31
27	学校連携事業	34
28	児童館連携事業	35
29	放課後こども教室・児童クラブ連携事業	36
30	ブックスタート事業	37
31	館外返却ポスト設置事業	37
32	中央図書館運営協議会	38
33	行事	38
34	図書館見学	40
35	職場体験・実習生受入れ	40

36	蔵書点検（特別整理期間）	40
37	除籍本の配布	41
38	特別貸出（課題図書・年末年始）	41
39	めりーらいん（図書館連携による健康支援事業）	42
40	新型コロナウイルス感染拡大防止のための対応	42
41	図書ボランティア	42

1 沿革

平成2年1月 長久手町図書館（仮称）設立構想委員会発足（委員9人）

3月 同委員会から答申

6月 長久手町図書館（仮称）設立委員会発足（委員9人）

7月 同委員会にて館の名称を長久手町中央図書館と決定

平成3年2月 工事着手

5月 委員会名称を長久手町中央図書館設立委員会に変更

平成4年3月 中央図書館竣工（建設費 1,608,658,000円）

6月 中央図書館開館（6月1日：竣工式、2日：開館）

貸出点数：図書3冊、紙芝居2冊、視聴覚資料2点

開館時間：午前9時から午後5時

閉館日：毎週月曜日、毎月第2火曜日（祝日と重なった場合はその翌日）、
祝日及びその振替日、館内特別整理日、年末年始

平成6年6月 雑誌の貸出を開始

平成8年4月

(1) 祝日と日曜日が重なった場合、日曜日を閉館とし、火曜日を閉館することとした。

(2) 資料の貸出点数の内容を変更し、図書、雑誌又は紙芝居計5冊、視聴覚資料2点とした。

平成9年10月

(1) 図書館コンピュータシステムの更新により情報容量を増強（前機種の6倍）

(2) 利用者用のタッチパネル式端末機を導入

平成12年8月

毎月第4土曜日に「英語の絵本のおはなし会」を開始した。大型洋書絵本の購入を開始した。

平成13年5月

(1) 平日の開館時間を午前9時から午後7時までに延長

(2) 祝日も開館することとした（祝日が月曜日の場合は月曜日を開館し、火曜日を休館とする）。

開館時間	平日 土曜日・日曜日・祝休日	午前9時から午後7時 午前9時から午後5時
閉館日	毎週月曜日（祝休日を除く）及びその振替日、毎月第4火曜日（祝休日を除く）及びその振替日、館内特別整理日、年末年始	

平成14年10月

(1) コンピュータシステムの更新

基本業務にインターネット機能が加わった。

(2) 中央図書館ホームページを開設

(3) レファレンス専用カウンターを設置した。

平成15年4月

貸出中の本、雑誌、紙芝居の予約受付をインターネットでも可能とするサービスを開始。
これに伴い個人パスワードの発行を開始。

平成15年7月

視聴覚資料としてDVDの貸出を開始。

平成16年9月

毎月第1水曜日に「乳幼児向けおはなし会」を開始。

平成17年7月

(1) 広域貸出を開始

瀬戸市、尾張旭市、日進市、豊田市、名古屋市名東区、守山区の在住者が対象

(2) 「乳幼児向けおはなし会」の開催を月2回へ拡充（毎月第1水曜、第3火曜）

平成19年2月

愛知医科大学図書館と地域の公共図書館の連携推進事業（通称「めりーらいん」）に参加。図書館連携による健康支援事業を開始。他の参加館は、瀬戸市立図書館、尾張旭市立図書館、日進市立図書館。

平成19年3月

除籍本のリサイクル市を開始（年1回、蔵書点検の後に1週間ほど開催）

平成19年11月

(1) サーバーと図書館システムを更新

(2) Web予約した利用者に本が届いた旨を知らせるメール配信サービスを開始。それに伴い、ホームページもリニューアルした。

<ホームページで提供するサービス内容>

蔵書検索、予約受付、個人貸出情報照会、メールアドレス登録、新着図書案内、ベストリーダー、ベストオーダー、雑誌タイトル一覧、新聞タイトル一覧、行事案内、おすすめ本案内

平成20年11月

図書修理ボランティア養成講座を開催。受講者を図書修理ボランティアとして受入開始。

平成21年5月

(1) 業務用端末の入れ替えを行った。

(2) 利用者用タッチOPACからの予約を開始した。

平成21年6月

閲覧室展示書架を増設した。

平成21年7月

2階会議室の一般開放を期間限定で一般開放した。（期間：7月半ばから8月）。

平成21年8月

高校生以上の来館者を対象に利用者アンケート実施。8月14日（金）、15日（土）に調査。1,000枚配布、842枚回収。結果をまとめ、館内及びホームページに掲載した。

平成21年10月

めりーらいん事業にて図書館健康リレー（おはなし会と親子体操）を開催した。

平成22年4月

- (1) 文庫本コーナーを新設した。
- (2) 和訳の単語帳付き寄贈英語図書の貸出を開始した。

平成22年6月

学校連携事業を開始するため、司書（嘱託員）を2人採用した。

平成22年7月

町内小中学校の学校図書館との学校連携事業を開始した。

平成23年1月

学校連携事業として学校への団体貸出を開始した。

平成23年3月

- (1) 学校連携司書による紹介本の専用掲示板を中央図書館児童閲覧室に設置した。
- (2) 図書館ホームページから予約の取消が可能となった。

平成23年4月

- (1) 東日本大震災による避難者への利用カードの発行対応を行った。
- (2) 学校連携事業として学校への団体貸出冊数、期間を拡大した。
(1学年につき500冊180日間学級文庫用に貸出)
- (3) 子ども読書の日（4月23日）「いちにちおはなし会」を開始した。

平成23年6月

長久手市子ども読書活動推進計画策定委員会を設置。策定を開始した。

平成24年1月

市制施行に伴い「長久手町中央図書館」から「長久手市中央図書館」に名称変更した。

平成24年4月

2階会議室を常時一般開放とした。また、同室内での無線LANによる携帯端末の使用環境を整備した。

平成24年7月

学校連携司書による小学生向けおはなし会を開始した（年4回）。

平成25年2月

中央図書館外壁等改修工事を行った。

平成25年3月

長久手市子ども読書活動推進計画を策定した。

平成25年4月

雑誌スポンサー制度事業を開始した。

平成25年5月

- (1) 市内児童館図書室との連携事業を開始し、図書室のリニューアル及び中央図書館からの団体貸出を開始した。（1館につき500冊180日間児童書を提供）
- (2) 学校連携事業推進のため、嘱託員を1人増員し、合計3人とした。

平成25年6月

ブックスタート事業を開始した。

平成25年11月

適応指導教室「N-ハウスあい」への定期的な団体貸出を開始した。

平成26年1月

中高生向きの専用コーナーを新設した。

平成26年6月

学校連携事業推進のため、嘱託員を1人増員し、合計4人とした。

平成26年11月

館外図書返却ポストを西小校区共生ステーション及び福祉の家へ設置し、返却本の回収を1日1回、開始した。

平成27年2月

経年劣化のため、貸出用ビデオテープの除籍を行った。(ビデオテープの貸出終了)

平成27年4月

放課後子ども教室への定期的な団体貸出を開始した。(1回につき30冊)

平成27年10月

朗読ボランティアによる、18歳以上が対象の「大人のおはなし会」を開始した。

平成27年11月

中央図書館空調設備改修工事を行った。

平成28年1月

図書館ホームページに個人の読書管理(「次に読みたい本」の記録など)が電子データとして記録できる「わたしの本棚」を導入した。

平成28年4月

- (1) 個人の読書履歴を紙に手書記録する「読書手帳」の配布を開始した。(図書館ホームページからダウンロード可)
- (2) 館外図書返却ポストの返却本の回収を週3回(水・金・日曜日)に変更した。
- (3) 1階全フロアと2階会議室でFreeWi-Fiを利用可能にした。
- (4) 布絵本等のバリアフリー絵本の閲覧を開始した。
- (5) 図書館ホームページで提供するサービス内容機能に、パスワードの発行(年齢制限なし)と再貸出(本の貸出期間延長)を追加した。

平成28年8月

18歳以上の来館者と無作為抽出した市民を対象にアンケートを実施。前者は、1000枚配布し、782枚回収。後者は、2000枚配布し、824枚回収。結果は、館内及びホームページに掲載した。

平成28年9月

学校連携事業推進のため、嘱託員を1人増員し、合計5人とした。

平成29年3月

中高生向けコーナーをリニューアルした。

平成29年4月

平日の多目的ルーム、会議室、和室の一般開放時間を午後7時まで2時間延長した。

平成29年10月

長久手市中央図書館管理運営検討委員会（以下「中央図書館管理運営検討委員会」という。）を設置。管理運営形態について検討を開始した。

平成29年12月

- (1) 第2次長久手市子ども読書活動推進計画策定委員会を設置。策定を開始した。
- (2) 絵本の並べ方についてのアンケートを実施した。900枚配布871枚回答。

平成30年2月

- (1) 中央図書館管理運営検討委員会から中央図書館運営協議会に管理運営形態についての答申書が提出され、内容を審議した。
- (2) 「絵本の並べ方についてのアンケート」結果（平成29年12月実施）を踏まえて、これまでの出版社順にタイトルの50音順を追加し、絵本のラベルを一部変更した。結果は、館内及びホームページに掲載した。

平成30年3月

- (1) 長久手市教育委員会に、中央図書館運営協議会から、現在の職員制度・予算規模を前提に考えれば管理運営形態は直営とするのが適当であるとの報告がなされ、承認された。
- (2) 第2次長久手市子ども読書活動推進計画策定にあたって、パブリックコメントを募集した。

平成30年5月

第2次長久手市子ども読書活動推進計画を策定した。

平成30年8月

- (1) 館外図書返却ポストを新たに市が洞小校区共生ステーションへ設置し、合計3か所とした。
- (2) 市長寿課の認知症普及啓発事業の一環として市社会福祉協議会が認知症に関する本を集めた「オレンジ本棚」への本の貸出協力を開始した。

平成31年3月

障がい者向け図書コーナーを新設し、点字図書、LLブックの貸出を開始した。

令和元年7月

受動喫煙対策のため全面禁煙の範囲を図書館内から図書館敷地内に広げた。

令和元年10月

- (1) 市内児童クラブへの定期的な団体貸出を開始した。（1回につき30冊）
- (2) 保育園連携モデルを指定し、定期的な団体貸出を開始した。司書が選定したリストの中から毎月5冊程度絵本を貸出した。

令和元年11月

- (1) 図書館コンピュータシステムを更新した。（クラウド方式を導入）
- (2) ホームページをリニューアルし、自分の借りた本の履歴を記録する「読書記録」を導入した。
- (3) 視聴覚資料（CD、DVD、カセットテープ）の貸出期間を1週間から2週間とした。

- (4) 第3土曜日午後実施のブックスタート事業日の乳幼児向けおはなし会を変更し、「ブックスタートのおはなし会」と「乳幼児向けおはなし会」とした。
- (5) 建物南側駐車場を歩行困難者優先の「思いやり駐車場」として運用を始めた。
- 令和2年6月
館外図書返却ポストを新たにイオンモール長久手へ設置し、合計4か所とした。
- 令和2年9月
図書除菌機1台を南側出入口付近に設置した。
- 令和3年3月
ICシステムを導入した。館内に自動貸出機3台、自動返却機1台、セキュリティゲートを設置し、利用者によるセルフ貸出を開始した。
- 令和3年4月
ICシステムによるセルフ貸出の本稼働を開始した。
- 令和3年12月
指定管理者制度導入による運営方針が決定した。
- 令和4年1月
郷土資料2冊の電子化を行い、図書館ホームページに掲載した。
- 令和4年4月
読み聞かせボランティアによって作成された読み聞かせ動画の配信を開始した。
- 令和4年4月
施設使用料の金額を変更した。(午前、午後、終日の貸出を1時間ごとの貸出とした)
- 令和4年6月
図書館設立30周年記念行事として下記の事業を行った。
- ・しおり配付
 - ・おりがみ教室開催
 - ・おりがみ作品のギャラリーでの展示
 - ・図書館のあゆみ展ギャラリー展示
- 令和4年7月
郷土資料1冊の電子化を行い、図書館ホームページに掲載した。
- 令和4年8月
長久手市中央図書館の指定管理業務に関するサウンディング型市場調査を行った。
- 令和4年9月
毎月第3金曜日に「乳幼児向けおはなし会」を開始した。
- 令和4年12月
カウンター窓口業務を令和6年4月から委託化する方針が決定した。
(指定管理者制度導入からの変更 令和4年12月6日定例教育委員会報告)
- 令和5年1月
毎月第2土曜日に「英語の絵本のおはなし会」を開始した。
- 令和5年3月
第3次長久手市子ども読書活動推進計画を策定した。

2 施設

- (1) 所在地 長久手市坊の後 114 番地
(2) 構造 鉄筋コンクリート造 地下 1 階 地上 2 階
(3) 建築面積 1,719 m²
(4) 延床面積 4,201 m²
(地下 1 階) 1,433 m² (内駐車場 700 m²)
(1 階) 1,595 m²
(2 階) 1,145 m²
(P . H) 27 m²
(5) 設計監理 株式会社 丹羽英二建築事務所
(6) 施 工 (建築工事) 三井建設(株)名古屋支店
(電気設備工事) 西山電設(株)名古屋支店
(給排水、衛生空調設備工事) 須賀工業(株)名古屋支店
(7) 館内配置図

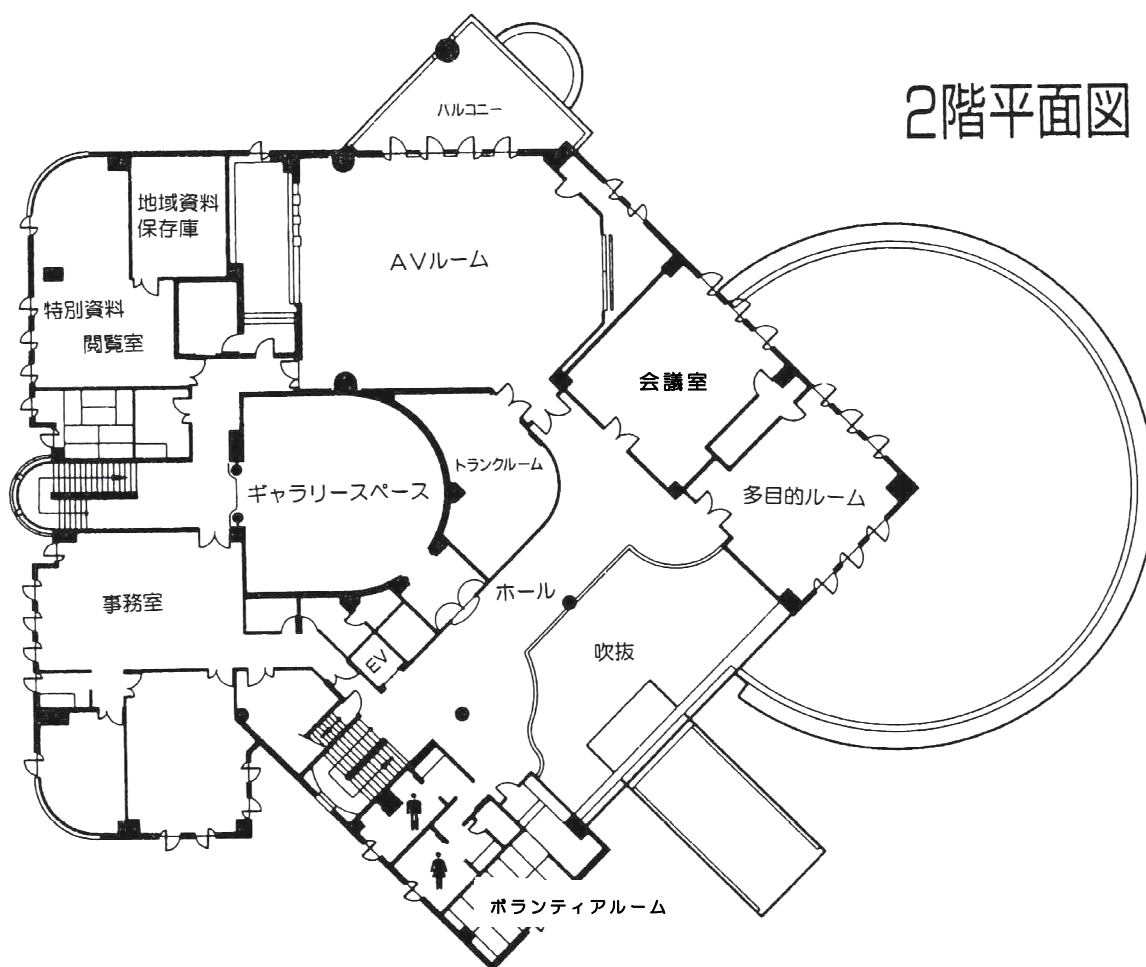

1階平面図

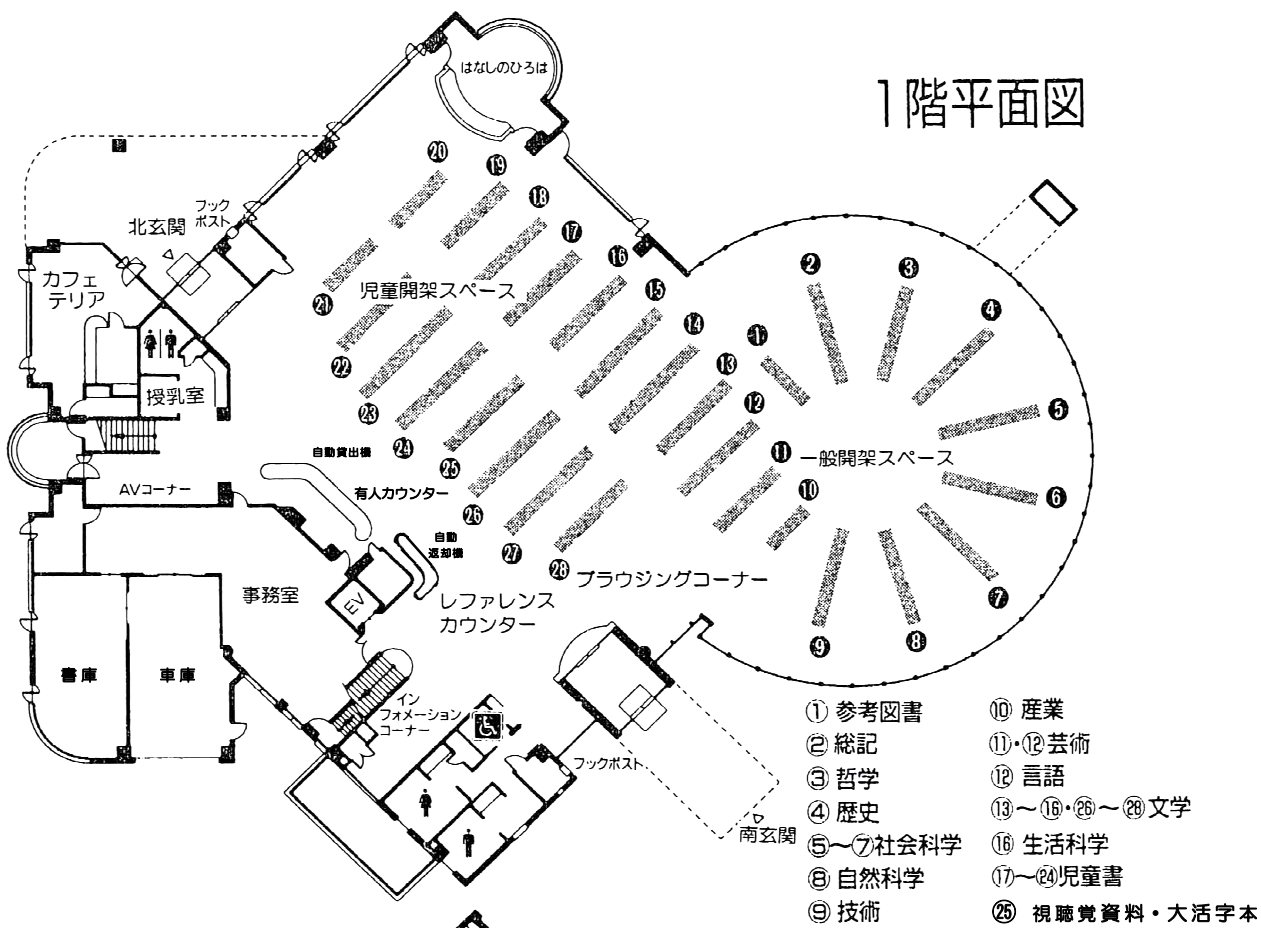

地階平面図

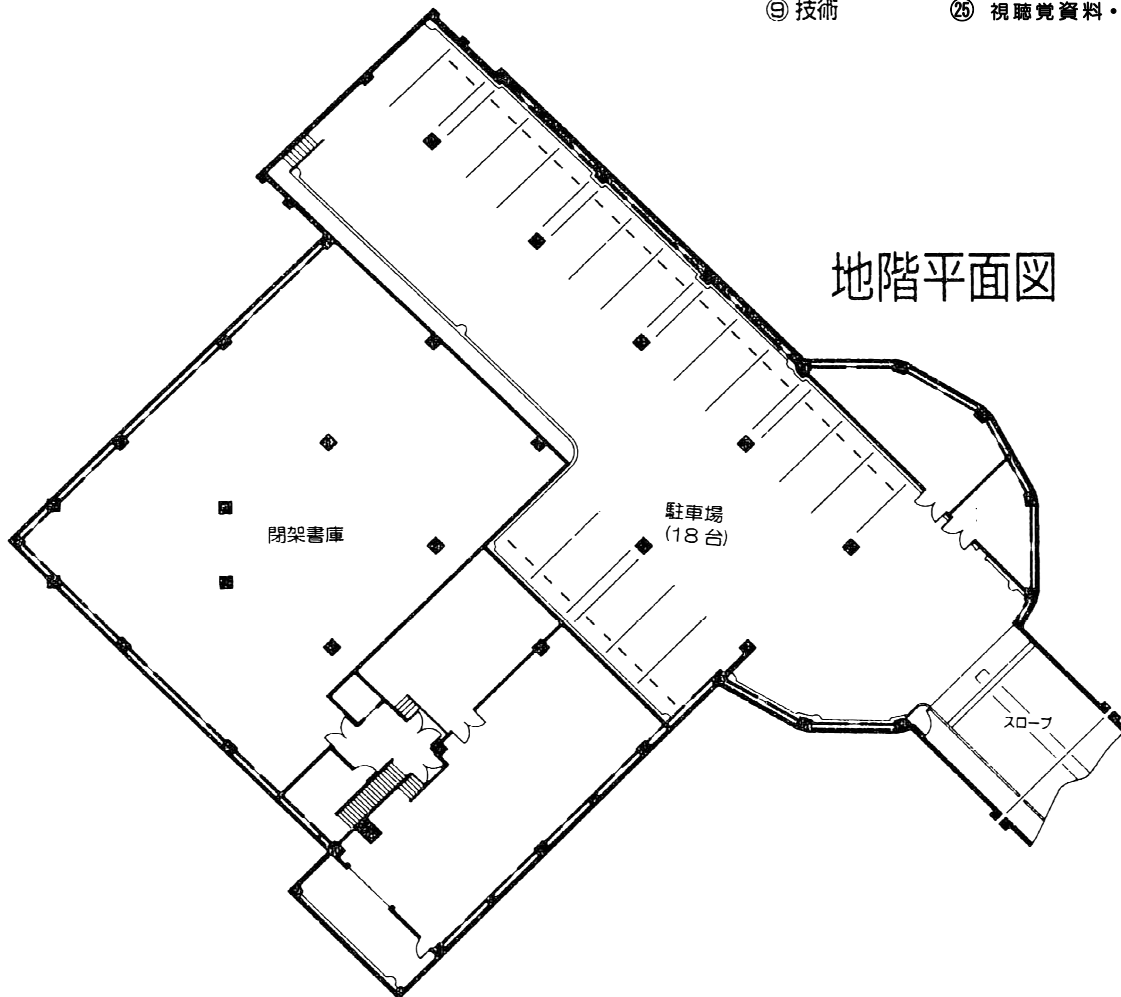

(8) 館内部屋別面積

階	部屋名	面積 m ²
1階	開架スペース	1,250.54
	ボランティアルーム	10.30
	カフェテリア	46.70
2階	特別資料閲覧室・保存庫	103.10
	AVルーム・調整室	236.20
	会議室	78.50
	多目的ルーム	64.50
	和室	34.90
	ギャラリースペース	94.20
地階	閉架書庫	417.20

3 利用案内

(1) 開館時間

ア 平日（火水木金）：午前9時～午後7時（2階 AVルーム・ギャラリースペース・特別資料閲覧室は午後5時まで）

イ 土曜日・日曜日・祝日：午前9時～午後5時

(2) 休館日

ア 毎週月曜日（祝休日を除く）及びその振替日

イ 館内整理日〔毎月第4火曜日（祝休日を除く）及びその振替日〕

ウ 年末年始

エ 特別整理期間

(3) 利用者登録

ア 長久手市在住・在勤・在学・在園者、名古屋市名東区・名古屋市守山区・瀬戸市・尾張旭市・日進市・豊田市の在住者が登録可能。年齢による制限はなし。

イ 現住所・氏名・生年月日の確認のため、運転免許証・健康保険証・住民票・学生証などが必要。在勤・在学・在園の方は、それらの証明ができるもの（社員証・学生証・在園証明書など、所在地が確認できるものに限る）も必要。

ウ 利用カードの有効期限は5年間。5年後に改めて利用資格を確認。

エ 住所・電話番号など登録内容に変更があったときや、利用カードを紛失したときは、申し出が必要。

オ 利用資格がなくなったときは、利用カードの返却を求める。

(4) 貸出

図書、雑誌、紙芝居	5冊まで	2週間
DVD、CD、カセット	2点まで	2週間

- ア 背表紙等に「参考書」、「館内」シールが貼ってある資料の貸出は不可。
- イ 課題図書の貸出は、市内在住・在勤・在学・在園の方のみ可。
- ウ 一定期間返却が遅れると、その資料が返却されるまで貸出ができない。
- エ 図書・雑誌・紙芝居を継続して借りたいときは、他の利用者の予約がなく、返却が遅れていなければ、継続貸出が可能。
- オ 視聴覚資料・課題図書の継続貸出はできない。
- カ 視聴覚資料の利用におけるデッキ等の故障の責任は負わない。
- キ 本人の利用カードで借りた資料を他人に貸すことは不可。
- ク 資料を紛失・破損した場合は、弁償を求める。
- ケ 図書・雑誌・紙芝居・DVD・CDの貸出は、館内の自動貸出機で貸出。
(「セルフ×」のシールがある資料・カセット・他図書館借受資料・ビッグブックは有人カウンターで貸出)

(5) 団体貸出

読み聞かせなど市内で活動している団体に図書を30冊まで(うち大型絵本は5冊、紙芝居は20冊まで、紙芝居舞台類は1台まで)1か月間貸出。該当する団体は、事前に登録手続きが必要。

(6) 返却

- ア 本・雑誌・紙芝居・DVD・CDの返却は、自動返却機へ。
- イ カセットの返却は、巻き戻しをして書棚の空ケースと一緒に有人カウンターへ。
- ウ 図書館が閉まっているときは、玄関横のブックポストに返却。ただし、DVD・CD・カセット・他図書館借受資料は投函すると壊れるため、開館中にカウンターへの返却を求める。
- エ 福祉の家・西小校区共生ステーション・市が洞小校区共生ステーション・イオンモール長久手に、中央図書館の館外返却ポストを設置。(回収は1週間につき3回)

(7) 本の予約、リクエスト

- ア 読みたい本・雑誌・紙芝居が貸出中のときは、「予約」が可能。本の用意ができたときに、電話またはメールで通知。
- イ 読みたい本が図書館にないときは、「リクエスト」が可能。当館に所蔵していない場合は、購入または他の図書館から借りるなど、できる限り希望に沿う。なお、リクエストができるのは、市内在住・在勤・在学・在園者のみ。
- ウ 予約またはリクエストは1枚の利用カードにつき3冊まで。

(8) インターネットサービス(当館ホームページでできること)

- ア パスワードの発行・変更。
- イ 利用状況の照会。
- ウ 借りている資料の貸出期間を1冊につき1回のみ延長。

- エ 貸出中の本・雑誌・紙芝居の予約。
- オ 本の用意ができたときには、メールで通知。
- カ 「わたしの本棚」(読みたい本などの登録)の利用。
- キ 「あなたへのおすすめ」(おすすめリストの設定) ページの利用。
- ク 返却日お知らせメール(返却日の3日前にメールで通知)の登録または解除。
- ケ ホームページ <https://library.city.nagakute.lg.jp/>
- コ 携帯用ページ <https://library.city.nagakute.lg.jp/keitai/index.html>

(9) レファレンスサービス

- ア 本を探すときや、本の調査、相談などは、カウンターの職員が応対。
- イ 蔵書検索用の端末は館内に4台。
- ウ 当館ホームページや携帯電話からも資料の検索が可能。

(10) 資料のコピー

- ア 著作権法第31条(図書館等における複製)に基づき、定められた範囲内でコピーが可能。
- イ コピーは図書館資料に限る。「複写申請書」に記入が必要。
- ウ 料金 白黒…1枚10円、カラー…A3サイズ:1枚80円、B4・A4・B5サイズ:1枚50円。

(11) 施設利用

- ア 図書館内で飲食は禁止。(1階にカフェテリアあり)
- イ 携帯電話(スマートフォン)の通話使用禁止。
- ウ 図書館敷地内及び館内で喫煙は禁止。
- エ 2階多目的ルーム・会議室は、学習等での使用が可。利用時間は午前9時から午後7時まで。(土日祝日は午後5時まで)
- オ パソコン等の携帯端末の持ち込みでの使用は、1階全席または2階会議室で可。電源の確保は自身で用意。
- カ 市内在住・在勤・在学・在園の方は、AVルーム、ギャラリースペースの使用可。事前に申請が必要。有料。

施設使用料	1時間あたり
AVルーム	720円
ギャラリースペース	290円

※管理上支障があると認められるとき(商用目的、政治・宗教、暴力団の利益になる集会等)には利用不可。

4 組織

(1) 図書館運営協議会

「図書館法第14条」及び「長久手市中央図書館の設置及び管理に関する条例第4条」に基づき、長久手市中央図書館運営協議会が設置されている。

職名	氏名	備考
委員長	伊藤 真理	学識経験者
副委員長	吉村 直彦	郷土史研究会推薦
委員	村上 圭三	小中学校校長会推薦
委員	堀場 哲明	社会教育委員会推薦
委員	吉田 真理子	文化協会推薦
委員	神子 有理子	読み聞かせ活動を行う者

任期:令和4年4月1日から令和6年3月31日まで

(2) 職員組織

館長（1名）－図書係長（1名）－図書係（5名） 用務員（1名）

会計年度任用職員（月額）（9名） 会計年度任用職員（時間額）（6名）

計23名

5 予算・決算（歳出）

（単位：円）

		令和3年度決算	令和4年度予算	令和5年度予算
図	書 館 費 計	140,136,144	137,863,000	148,072,000
職	員 人 件 費	47,463,900	43,950,000	48,640,000
報	酬	22,129,108	22,580,000	22,988,000
職	員 手 当 等	4,761,204	4,476,000	4,548,000
報	償 費	30,000	60,000	60,000
旅	費	513,747	856,000	544,000
需	用 費	15,186,314	14,764,000	20,560,000
内 記	消 耗 品 費 ※	2,827,212	2,316,000	2,479,000
	燃 料 費	24,529	28,000	31,000
	食 糧 費	7,920	16,000	14,000
	印 刷 製 本 費	97,400	381,000	383,000
	光 熱 水 費	10,313,823	9,963,000	15,593,000
	修 繕 料	1,915,430	2,060,000	2,060,000
役	務 費	432,542	485,000	462,000
内 記	通 信 運 搬 費	373,335	364,000	374,000
	手 数 料	5,950	40,000	18,000
	保 險 料	53,257	81,000	70,000
委	託 料	20,323,610	21,507,000	21,866,000
使	用 料 及 び 賃 借 料	10,904,324	11,273,000	11,283,000
工	事 請 負 費	682,000	790,000	0
備	品 購 入 費	17,653,195	17,049,000	17,058,000
内 記	図 書 資 料 購 入 費	17,597,095	17,000,000	17,000,000
	施 設 備 品 費	56,100	49,000	58,000
負	担 金 ・ 補 助 金	56,200	64,000	63,000
公	課 費	0	9,000	0

※新聞・雑誌の購入費は、消耗品費に含まれる。

6 利用実績

(1) 基礎数値

R5. 3. 31現在

人口	60,770 人	A
登録者数（市内）	27,919 人	B
年間入館者数	267,654 人	C
年間利用者数	136,212 人	D
年間貸出点数	479,652 点	E
蔵書点数	247,244 点	F
年間増加点数(購入)	7,512 点	G
開館日数	289 日	H
職員数（会計年度任用職員含）	23 人	I
資料購入費（決算額）	16,999,963 円	J

※登録者数：図書館へ登録された市内利用者の累積数（在学、在勤、在園者を含む）

※利用者数：市内、広域を合計した利用者数（カウンターで貸出をした貸出回数）

※貸出点数：市内、広域を合計した貸出点数（カウンターで貸出をした貸出点数）

※資料購入費は、図書、視聴覚資料、紙芝居等の資料費と装備代が含まれる。新聞・雑誌購入費は含まれない。

(2) 各種指標

市民一人当たり貸出点数	E/A	7.9 点
市民一人当たり蔵書点数	F/A	4.1 点
市民一人当たり資料費	J/A	280 円
市民登録率	$B/A \times 100$	45.9 %
登録者一人当たり貸出点数	E/B	17.2 点
一日平均入館者数	C/H	926 人
一日平均利用者数	D/H	471 人
一日平均貸出点数	E/H	1,660 点
蔵書回転率	$E/F \times 100$	194 %
職員一人当たり市民数	A/I	2,642 人
職員一人当たり貸出点数	E/I	20,854 点

(3) 県下・全国平均値との指標比較

項 目	算 式	長久手市	県下平均	全国平均
登録率	$B/A \times 100$	45.9%	45.7%	41.0%
市民一人当たり貸出点数	E/A	7.9点	5.7点	4.8点
登録者一人当たり貸出点数	E/B	17.2点	12.6点	11.7点
市民一人当たり蔵書点数	F/A	4.1点	3.0点	3.6点
蔵書回転率	$E/F \times 100$	194%	189%	132%

県下・全国平均値は、(社)日本図書館協会発行『日本の図書館—統計と名簿 2021』による。

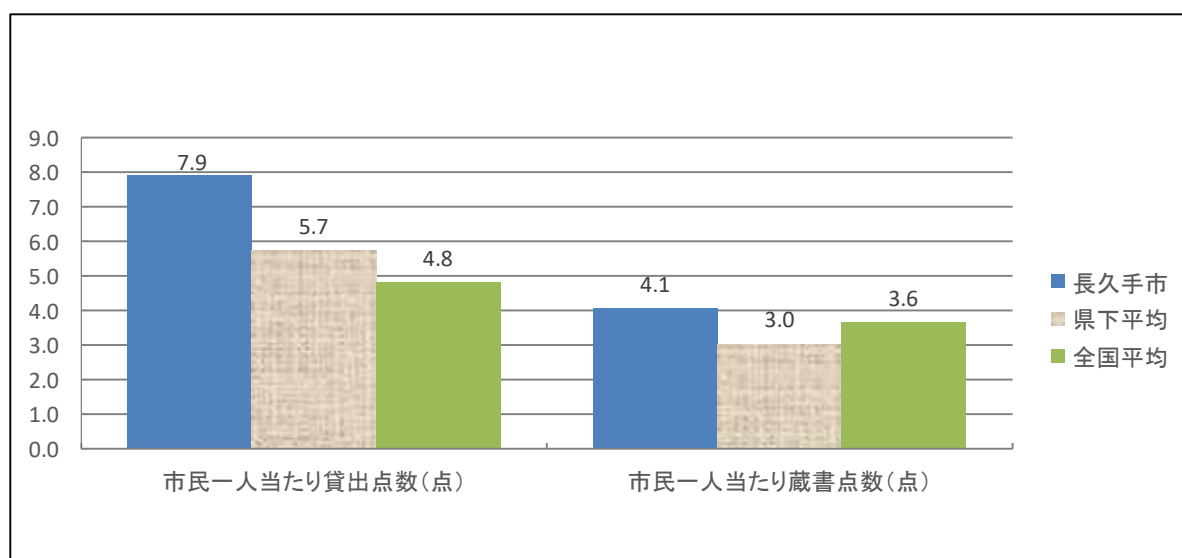

7 利用状況の年次推移

	貸出人数 (人)	貸出点数 (点)	入館者数 (人)	市民一人当たりの 貸出点数 (点)
H4	100,185	267,601	318,992	7.9
H5	92,949	253,411	295,679	7.5
H6	90,750	249,919	288,240	7.2
H7	91,199	254,131	302,684	7.1
H8	84,286	284,361	299,835	7.8
H9	81,430	283,604	303,022	7.5
H10	89,255	307,733	339,328	7.9
H11	93,806	322,543	351,615	8.1
H12	93,606	278,407	338,902	6.9
H13	98,009	288,472	374,372	7.0
H14	102,016	332,008	367,824	8.0
H15	105,483	340,584	347,127	8.1
H16	103,515	334,966	346,727	7.8
H17	105,271	349,393	322,765	8.0
H18	128,090	436,855	351,064	9.6
H19	135,377	459,471	353,406	9.8
H20	144,204	497,139	345,531	10.3
H21	140,486	479,697	345,063	9.8
H22	136,821	464,725	347,099	9.4
H23	134,622	459,326	346,024	9.1
H24	132,050	453,328	332,209	8.8
H25	127,691	438,201	325,074	8.2
H26	130,551	465,595	329,785	8.5
H27	134,337	479,151	347,573	8.6
H28	135,007	476,140	338,342	8.4
H29	133,589	476,158	324,700	8.3
H30	134,839	479,917	318,653	8.2
R1	125,103	445,406	284,380	7.5
R2	87,191	352,479	161,819	5.9
R3	137,547	492,258	256,566	8.2
R4	136,212	479,652	267,654	7.9

※平成4年6月開館

※平成17年7月より広域貸出開始

8 市内・広域別 利用状況推移

・市内:長久手市在住、在学、在勤、在園

・広域:瀬戸市、尾張旭市、日進市、豊田市、名古屋市名東区、守山区(平成17年7月から広域貸出開始)

利用者数

	H24	H25	H26	H27	H28	H29	H30	R1	R2	R3	R4
市内(人)	87,485	85,670	85,505	89,749	89,675	88,980	91,634	91,634	63,980	98,491	96,102
広域(人)	44,565	42,021	45,046	44,588	45,332	44,609	43,205	43,205	23,211	39,056	40,110

新規登録者数

	H24	H25	H26	H27	H28	H29	H30	R1	R2	R3	R4
市内(人)	1,752	1,969	2,051	2,169	1,882	1,803	1,834	1,739	1,406	1,740	1,686
広域(人)	2,101	1,977	2,311	1,919	1,978	1,625	1,709	1,562	905	1,301	1,328

予約件数

	H24	H25	H26	H27	H28	H29	H30	R1	R2	R3	R4
市内(件)	10,053	9,764	9,564	10,178	10,331	9,665	10,741	10,460	9,120	12,245	12,314
広域(件)	4,206	4,211	4,401	4,871	4,986	4,639	4,348	4,298	3,527	4,820	4,929

Webから本の予約申し込みをした利用者へ本が届いたことを知らせる予約のメールサービスは

平成19年11月1日より開始(予約:貸出中の本に対して、借りるための申し込みをすること)

9 月次利用状況

月	開館 日数(日)	入館者数(人)	利用者数(人)	貸出数				
				図書資料	視聴覚資料	紙芝居	雑誌	合計(点)
4	25	21,436	11,430	37,326	395	333	1,633	39,687
5	25	23,391	11,207	36,281	380	287	1,517	38,465
6	25	22,907	11,475	36,618	402	372	1,537	38,929
7	26	27,771	13,393	43,680	516	384	1,532	46,112
8	26	27,284	12,766	41,563	543	349	1,431	43,886
9	25	22,572	11,417	37,296	500	346	1,407	39,549
10	25	23,391	12,011	39,300	485	352	1,471	41,608
11	25	22,175	11,168	35,852	489	287	1,373	38,001
12	23	18,410	10,173	38,395	526	246	1,445	40,612
1	21	19,567	10,925	40,957	499	345	1,471	43,272
2	17	16,083	8,203	26,687	447	276	1,009	28,419
3	26	22,667	12,044	38,723	592	319	1,478	41,112
計	289	267,654	136,212	452,678	5,774	3,896	17,304	479,652

一日平均	926	471	1,566	20	13	60	1,660
------	-----	-----	-------	----	----	----	-------

参考：前年度（令和3年度）

計	290	256,566	137,547	463,219	5,219	4,462	19,358	492,258
一日平均		885	474	1,597	18	15	67	1,697

※視聴覚資料とはCD・DVD・カセットテープのこと。

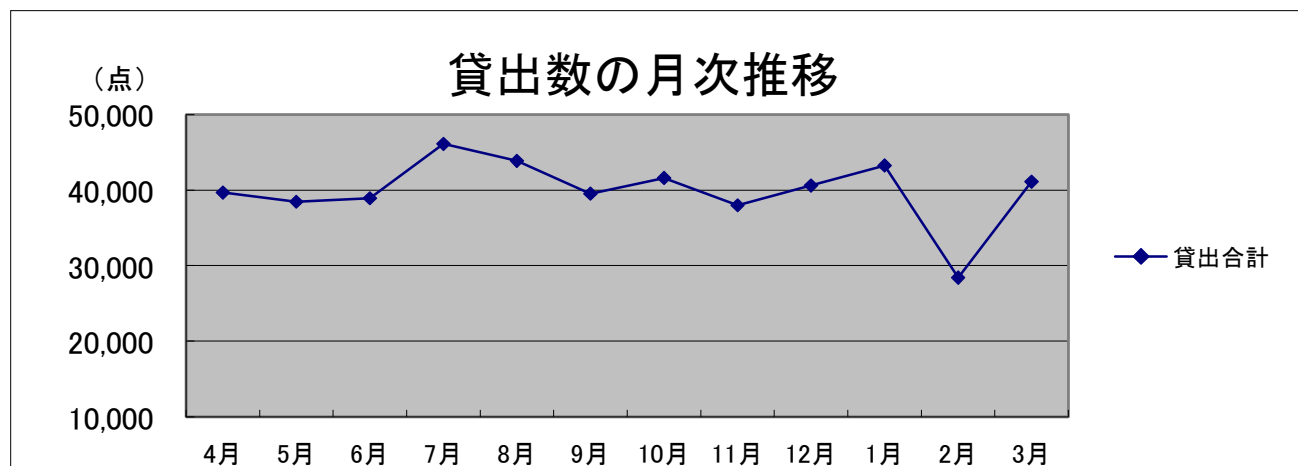

10 分類別・年齢別貸出点数

年 齢(歳)		0～6	7～12	13～15	16～18	19～22	23～30	31～40	41～50	51～60	61～	合計(点)	
種類	分類												
一般書	0 総記	48	161	76	68	120	125	396	675	574	615	2,858	
	1 哲学・宗教	176	291	196	172	507	591	1,438	2,449	2,035	2,186	10,041	
	2 歴史・地理	318	531	272	229	612	589	1,718	2,791	3,607	5,245	15,912	
	3 社会科学	524	724	531	500	1,014	973	3,619	4,881	3,815	4,308	20,889	
	4 自然科学	176	731	388	236	341	456	1,293	2,354	2,261	3,342	11,578	
	5 技術・工学	1,327	1,853	684	476	526	1,193	5,401	6,965	4,956	5,447	28,828	
	6 産業	159	347	89	65	252	197	582	1,063	962	1,097	4,813	
	7 芸術・体育	493	3,014	919	317	710	783	2,057	4,177	2,802	4,226	19,498	
	8 言語	31	148	98	103	136	188	315	561	370	430	2,380	
	9 文学	504	1,920	2,535	1,330	1,923	2,928	6,822	15,707	14,766	43,914	92,349	
小計		3,756	9,720	5,788	3,496	6,141	8,023	23,641	41,623	36,148	70,810	209,146	
児童書	0 総記	227	553	54	13	6	9	334	329	45	39	1,609	
	1 哲学・宗教	150	678	77	39	15	21	323	433	65	25	1,826	
	2 歴史・地理	614	5,141	582	116	43	108	1,209	2,692	353	419	11,277	
	3 社会科学	354	1,432	222	45	77	99	630	964	199	123	4,145	
	4 自然科学	3,337	5,710	517	67	42	155	3,626	3,426	459	405	17,744	
	5 技術・工学	1,107	2,888	227	34	38	77	1,342	1,234	112	146	7,205	
	6 産業	425	782	48	9	8	45	519	437	56	77	2,406	
	7 芸術・体育	1,738	3,662	220	41	56	54	2,060	1,690	343	226	10,090	
	8 言語	209	539	43	15	6	23	266	395	62	50	1,608	
	9 文学	5,807	30,888	3,622	461	401	753	8,927	13,667	1,975	2,029	68,530	
	絵本		42,325	11,848	443	129	319	2,699	37,876	16,027	1,167	2,226	115,059
	ビッグブック※1		53	44	3	0	1	31	109	81	30	45	397
	洋書※2		362	100	4	26	0	48	455	176	33	26	1,230
	紙芝居		1,062	461	34	16	42	184	902	746	166	283	3,896
小計		57,770	64,726	6,096	1,011	1,054	4,306	58,578	42,297	5,065	6,119	247,022	
障がい者向図書※3		8	8	0	1	0	4	27	27	1	1	77	
郷土資料		24	41	17	1	17	9	23	69	47	81	329	
視 聴 覚 資 料	DVD	778	485	48	50	23	131	883	713	303	726	4,140	
	CD	63	17	13	47	6	65	82	102	235	1,002	1,632	
	カセット	0	0	0	0	0	0	0	0	0	2	2	
	小計		841	502	61	97	29	196	965	815	538	1,730	5,774
雑誌		1,340	848	328	278	364	452	2,244	2,768	3,179	5,503	17,304	
合計(点)		63,739	75,845	12,290	4,884	7,605	12,990	85,478	87,599	44,978	84,244	479,652	

※1 「ビッグブック」は和書と洋書が対象。

※2 「洋書」はビッグブックを含まない。

※3 「障がい者向図書」は一般書と児童書が対象。

11 地域別貸出点数

市町名	貸出点数(点)
長久手市在住	328,154
在学・在勤・在園	5,154
市内計	333,308
日進市	3,624
瀬戸市	8,809
尾張旭市	15,410
名古屋市名東区	96,629
名古屋市守山区	21,455
豊田市	417
広域計	146,344
合計	479,652

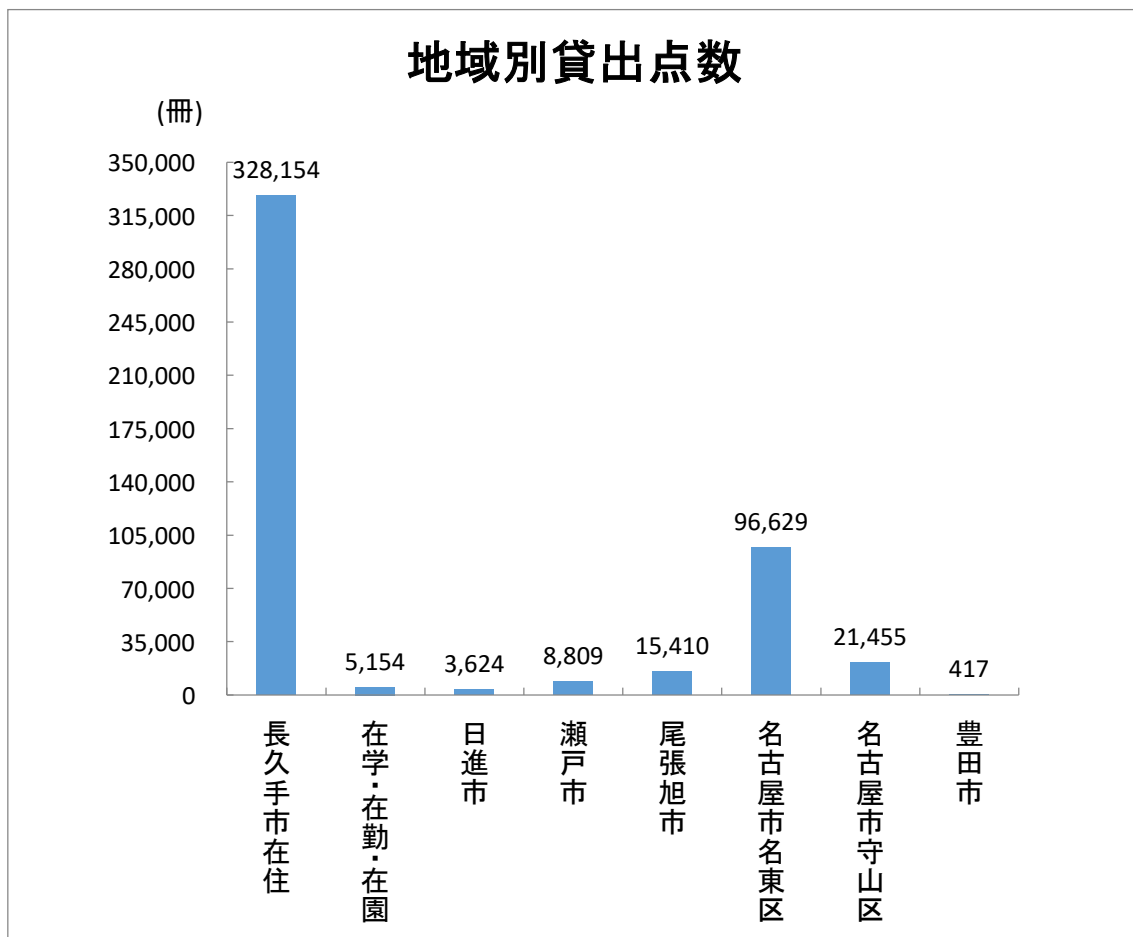

12 新規登録者数

月	長久手市	日進市	瀬戸市	尾張旭市	名東区	守山区	豊田市	広域計	計
4	168	2	5	19	53	12	1	92	260
5	154	5	15	14	50	13	0	97	251
6	156	13	17	17	59	16	0	122	278
7	211	10	21	23	80	19	2	155	366
8	198	6	11	18	126	39	2	202	400
9	115	12	17	13	64	7	0	113	228
10	113	10	11	22	49	4	1	97	210
11	117	6	9	13	50	9	2	89	206
12	74	2	5	11	49	12	1	80	154
1	132	3	11	23	59	8	0	104	236
2	115	2	10	15	54	7	0	88	203
3	132	2	4	13	50	21	0	90	222
計	1,685	73	136	201	743	167	9	1,329	3,014

「長久手市」には在住以外の在勤・在学・在園者を含む

13 登録者数

	年齢（歳）						計（人）	
	0～6	7～12	13～15	16～18	19～60	61～		
市内	1,121	2,746	1,561	1,304	16,500	3,465	26,697	
在学・在勤・在園	2	12	9	4	1,108	87	1,222	
市内計（人）	1,123	2,758	1,570	1,308	17,608	3,552	27,919	
広域	日進市	9	37	22	21	714	201	1,004
	瀬戸市	48	118	84	77	1,575	506	2,408
	尾張旭市	64	171	111	106	1,951	659	3,062
	名古屋市名東区	316	1,236	782	671	7,609	1,080	11,694
	名古屋市守山区	53	160	114	109	1,675	535	2,646
	豊田市	0	4	4	4	153	32	197
広域計（人）	490	1,726	1,117	988	13,677	3,013	21,011	
総合計（人）	1,613	4,484	2,687	2,296	31,285	6,565	48,930	

14 予約件数

月	4	5	6	7	8	9	10	11	12	1	2	3	計
件数	1,332	1,420	1,459	1,661	1,471	1,482	1,494	1,419	1,370	1,486	1,256	1,393	17,243
うち 広域登録者	361	425	433	474	454	414	481	363	413	362	313	436	4,929
うち Web申込	1,082	1,147	1,170	1,250	1,140	1,195	1,227	1,136	1,095	1,186	1,014	1,104	13,746

前年度合計 17,605件

予約：貸出中の本に対して、借りるための申込をすること

15 相互貸借数

月	4	5	6	7	8	9	10	11	12	1	2	3	計
借受(点)	39	34	37	49	55	33	32	54	22	40	31	47	473
貸出(点)	46	26	26	40	53	51	36	52	23	34	32	34	453

前年度借受合計点数 488 点

前年度貸出合計点数 435 点

16 AVブース利用回数 (感染対策のため、使用中止とした。)

月	4	5	6	7	8	9	10	11	12	1	2	3	計
回数	0	0	0	0	0	0	0	0	0	0	0	0	0

前年度合計 0回 (感染対策のため、使用中止としていた。)

17 資料複写枚数

月	4	5	6	7	8	9	10	11	12	1	2	3	計
枚数	210	117	303	231	205	231	209	194	137	150	185	338	2,510

前年度合計 2,827枚

18 団体貸出件数

月	4	5	6	7	8	9	10	11	12	1	2	3	計
件数	19	23	17	18	19	24	31	30	26	33	33	33	306
冊数	174	205	70	106	196	212	147	260	189	267	168	254	2,248

登録団体数 74 団体

前年度合計件数 263 件

19 AVルーム利用件数

月	4	5	6	7	8	9	10	11	12	1	2	3	計
件数	11	22	19	16	11	13	13	11	16	15	13	17	177

前年度合計件数 87件

20 ギャラリー利用件数

月	4	5	6	7	8	9	10	11	12	1	2	3	計
件数	0	0	0	8	0	0	0	10	23	16	4	0	61

前年度合計 29回

21 レファレンス件数

月	4	5	6	7	8	9	10	11	12	1	2	3	計
件数	19	21	22	33	20	19	31	22	31	37	22	18	295

前年度合計件数 424 回

22 資料構成（蔵書数）

R5. 3. 31現在

区 分		資料数	構成比	
一 般 資 料	0	総 記	5,090	2.06%
	1	哲 学 ・ 宗 教	6,333	2.56%
	2	歴 史 ・ 地 理	15,526	6.28%
	3	社 会 科 学	18,853	8.02%
	4	自 然 科 学	8,598	3.48%
	5	技 術 ・ 工 学	8,734	3.53%
	6	産 業	3,772	1.53%
	7	芸 術 ・ 体 育	13,323	5.39%
	8	語 学	3,127	1.26%
	9	文 学	64,610	26.13%
	小 計		147,966	59.85%
児 童 資 料	0	総 記	915	0.37%
	1	哲 学 ・ 宗 教	743	0.30%
	2	歴 史 ・ 地 理	3,080	1.25%
	3	社 会 科 学	3,916	1.58%
	4	自 然 科 学	7,350	2.97%
	5	技 術 ・ 工 学	2,710	1.10%
	6	産 業	1,484	0.60%
	7	芸 術 ・ 体 育	3,248	1.31%
	8	語 学	893	0.36%
	9	文 学	27,528	11.13%
		絵 本	27,115	10.97%
		ピ ッ グ ブ ッ ク	303	0.12%
		洋 書	637	0.26%
		紙 芝 居	1,697	0.71%
	小 計		81,619	33.01%
障 がい 者 向 図 書		167	0.07%	
郷 土 資 料		8,590	3.47%	
A V 資 料	C	D	1,917	0.78%
	D	V D	1,047	0.42%
	カ セ ッ ト テ ー プ		377	0.15%
	※ ビ デ オ テ ー プ		24	0.01%
	小 計		3,365	1.36%
雑 誌		5,537	2.24%	
合 計		247,244	100.00%	

※貸出用ビデオテープは平成27年2月に除籍した。表の資料数は館内閲覧専用の点数

※小数点第3位以下の表示は省略

23 逐次刊行物(雑誌・新聞)

週刊誌(6誌)

(R5.3.31現在)

AERA	週刊朝日	週刊新潮
週刊東洋経済	週刊文春	Newsweek ニューズウィーク日本版

総合文芸(7誌)

SFマガジン	オール読物	小説新潮
ダ・ヴィンチ	中央公論	文學界
文藝春秋		

科学(3誌)

月刊 天文ガイド	ナショナルジオグラフィック日本版	Newton
----------	------------------	--------

教養(13誌)

English express	時局	新聞ダイジェスト
ジュリスト	世界	日経WOMAN *
日経TRENDY *	日経マネー *	月刊福祉
プレジデント *	プレジデントFamily *	歴史街道
歴史人		

趣味(43誌)

おりがみ	音楽の友	きょうの健康
芸術新潮	KELLY *	現代詩手帖
航空ファン	ゴルフダイジェスト	月刊碁ワールド
サッカーマガジン	サライ	CDジャーナル
将棋世界	趣味の園芸 *	月刊自家用車
スキーグラフィック	SCREEN	Sports Graphic Number
住まいの設計	スマッシュ	相撲
壮快	旅の手帖	短歌
チルチンびと	つり人	鉄道ファン *
ディズニーファン *	東海じゃらん *	日経PC21 *
CAPA	Wan	猫びより
俳句	BE-PAL	フローリスト *
BRUTUS	週刊ベースボール	MEN'S CLUB
MOE	やさい畑 *	山と溪谷
ランナーズ		

女性向け雑誌(21誌)

栄養と料理	ESSE *	オレンジページ *
家庭画報	きょうの料理	月刊クーヨン
暮らしの手帖 *	クロワッサン	すてきにハンドメイド
STORY	装苑	non・no
母の友	婦人公論 *	Pre-mo
Baby-mo	ミセスのスタイルブック	MORE
ゆうゆう *	LEE *	私のカントリー

中高生向け雑誌(2誌)

アニメージュ	蛍雪時代
--------	------

児童(9誌)

月刊かがくのとも	子供の科学	こどものとも
こどものとも0. 1. 2.	こどものとも年少版	こどものとも年中向き
月刊たくさんのふしぎ	ちいさなかがくのとも	月刊Newsがわかる

その他(3誌)

会社四季報(全上場)	JTB時刻表	役員四季報(全上場)
------------	--------	------------

雑誌合計 107誌

新聞(12紙)

中日新聞(朝夕刊)	朝日新聞(朝夕刊)	毎日新聞(朝夕刊)
日本経済新聞(朝夕刊)	読売新聞	中日スポーツ
The Japan Times	中部経済新聞	官報
日刊工業新聞	産経新聞	中日こどもウィークリー

【雑誌スポンサー制度事業】

平成25年4月から開始。令和5年3月31日現在、参加事業者11者、該当誌19誌。

*は雑誌スポンサー制度該当誌

24 ベストリーダー(1年間で貸出回数が多い資料を種類別に一覧にしたもの)

(1) 一般書

順位	貸出回数	書名	著者名
1	170	52ヘルツのクジラたち	町田そのこ
2	138	希望の糸	東野圭吾
3	132	クスノキの番人	東野圭吾
3	132	ブラック・ショーマンと名もなき町の殺人	東野圭吾
5	129	白鳥とコウモリ	東野圭吾
6	122	沈黙のパレード	東野圭吾
7	117	そして、バトンは渡された	瀬尾まいこ
8	107	かがみの孤城	辻村深月
9	101	推し、燃ゆ	宇佐見りん
10	99	さよならの儀式	宮部みゆき

(2) 一般書(文庫)

順位	貸出回数	書名	著者名
1	53	マスカレード・イブ	東野圭吾
2	43	分身	東野圭吾
3	41	アキラとあきら	池井戸潤
4	35	ブルータスの心臓	東野圭吾
5	34	銀行総務特命	池井戸潤
6	33	レイクサイド	東野圭吾
7	31	プラチナデータ	東野圭吾
8	28	ゲームの名は誘拐	東野圭吾
8	28	久遠の檻	知念実希人
10	27	花咲舞が黙ってない	池井戸潤

(3) 児童書

順位	貸出回数	書名	著者名
1	101	みどりいろのたね	たかどのほうこ
2	94	かいけつゾロリ大けつとう!ゾロリじょう	原ゆたか
3	92	おいしいれのぼうけん	ふるたたるひ
4	90	チャレンジミッケ! 8	ウォルター・ウィック
5	88	チャレンジミッケ!のひみつ	ウォルター・ウィック
6	82	ミッケ! 7	ウォルター・ウィック
7	81	かいけつゾロリの大ききょうりゅう	原ゆたか
8	79	100万回生きたねこ	佐野洋子
8	79	ミッケ! 5	ウォルター・ウィック
8	79	かいけつゾロリのようかい大リーグ	原ゆたか

(4) 児童書(絵本)

順位	貸出回数	書名	著者名
1	273	ぶーぶーじどうしゃ	山本忠敬
2	269	ぶーぶーぶー	こかぜさち
3	237	だるまさんが	かがくいひろし
4	233	おつきさまこんばんは	林明子
5	227	まるくておいしいよ	こにしえいこ
6	226	どうぶつのおかあさん	小森厚
7	221	くだもの	平山和子
8	214	がたんごとんがたんごとん	安西水丸
9	213	ばいばい	まついのりこ
10	208	かおかおどんなかお	柳原良平

(5) 紙芝居

順位	貸出回数	書名	著者名
1	31	おとうふさんとそらまめさん	松谷みよ子
2	30	おうさまさぶちゃん	馬場のぼる
3	27	アンパンマンとびいちくもり	やなせたかし
4	25	おねぼうなじやがいもさん	村山籌子
4	25	ふうちゃんのそり	神沢利子
4	25	ロボット・カミイ げきあそびのまき	古田足日
4	25	アンパンマンとばいきんまん	やなせたかし
8	22	したきりすずめ	松谷みよ子
8	22	せかいー大きなケーキ	古田足日
8	22	てんとうむしのテム	得田之久
8	22	アンパンマンとみえないまん	やなせたかし
8	22	アンパンマンとらくがきこぞう	やなせたかし

(6) CD

順位	貸出回数	タイトル
1	8	日本のオーケストラ2008 DISC 6
1	8	Twenty-two hits of the Carpenters
3	7	G線上のアリア～オーケストラ名曲集
3	7	いっしょにあそびうた Disc1
3	7	いっしょにあそびうた Disc2
3	7	テレビこどものうた！ Disc1
3	7	テレビこどものうた！ Disc2
8	6	永遠のスクリーン・ミュージック 2
8	6	中島みゆき 作品集
8	6	NHK「昭和の歌心に残るベスト200曲」より
8	6	ベートーヴェン:ピアノ・ソナタ<悲愴><月光><熱情>
8	6	シューベルト:ピアノ五重奏曲<ます>/弦楽四重奏曲第14番<死と乙女>
8	6	古賀メロディ 影を慕いて 1
8	6	古賀メロディ 影を慕いて 2
8	6	日本のオーケストラ2008 DISC 5
8	6	ピアノ協奏曲第1番・第2番
8	6	定番！アニメ&キッズヒット・ソングベスト CD1
8	6	定番！アニメ&キッズヒット・ソングベスト CD2

(7) DVD

順位	貸出回数	タイトル
1	51	耳をすませば
2	48	千と千尋の神隠し
2	48	もののけ姫
4	47	天空の城ラピュタ
5	45	崖の上のポニョ
5	45	コクリコ坂から
7	44	ハウルの動く城
7	44	猫の恩返し；ギブリーズ：episode2
7	44	ゲド戦記
10	43	紅の豚
10	43	思い出のマーニー

25 図書リクエストベスト30

リクエスト: 1年間で予約の多かった本

順位	予約回数	書名	著者名
1	139	同志少女よ、敵を撃て	逢坂冬馬
2	107	マスカレード・ゲーム	東野圭吾
3	97	三千円の使いかた	原田ひ香
4	96	おいしいごはんが食べられますように	高瀬隼子
5	74	ハヤブサ消防団	池井戸潤
6	65	六人の嘘つきな大学生	浅倉秋成
7	61	透明な螺旋	東野圭吾
8	59	黒牢城	米澤穂信
9	55	赤と青とエスキース	青山美智子
10	54	夜に星を放つ	窪美澄
11	53	#真相をお話しします	結城真一郎
12	51	流浪の月	風良ゆう
12	51	ジェイソン流お金の増やし方	厚切りジェイソン
14	48	もう別れてもいいですか	垣谷美雨
15	47	汝、星のごとく	風良ゆう
16	45	52ヘルツのクジラたち	町田そのこ
17	42	老害の人	内館牧子
18	40	正欲	朝井リョウ
19	38	星を掬う	町田そのこ
19	38	マイクロスパイ・アンサンブル	伊坂幸太郎
21	37	かがみの孤城	辻村深月
21	37	元彼の遺言状	新川帆立
21	37	硝子の塔の殺人	知念実希人
21	37	子宝船	宮部みゆき
21	37	地図と拳	小川哲
26	35	傲慢と善良	辻村深月
26	35	80歳の壁	和田秀樹
26	35	宙ごはん	町田そのこ
26	35	財布は踊る	原田ひ香
30	34	爆弾	呉勝浩

26 閲覧室内企画展示

特別展示棚 27 番 (一般)

テーマ	展示資料	期間
コーヒーの本	コーヒーに関する小説・エッセイ、歴史、淹れ方や、喫茶店に関する本を新着本を取り入れて約70冊展示	令和4年4月1日 ～ 令和4年5月24日
アウトドア・キャンプ	キャンプ等アウトドア関連の資料は、近年出版点数が増えてきている。キャンプ、釣り、たき火、登山等の本を50冊程度展示する。	令和4年5月25日 ～ 令和4年7月24日
泊まる	好評だったキャンプの展示から着想を得て宿泊をテーマに約50冊を展示する。	令和4年9月28日 ～ 令和4年11月23日
おりがみ	11月23日より2階ギャラリーで行われる、図書館30周年記念の“おりがみ部”展示にあやかり、折紙の本を約70冊展示する。	令和4年11月23日 ～ 令和5年1月22日
徳川家康と小牧・長久手の戦い	年に一度、長久手の歴史に触れる機会として、長久手合戦関連資料をはじめ、郷土資料を約50冊展示。また、NHK大河ドラマ『どうする家康』にちなみ、徳川家康関連資料も含めて展示する。	令和5年2月9日 ～ 令和5年3月31日

31

特別展示棚 19 番 (児童)

テーマ	展示資料	期間
家族の物語 —たくましく生きるさまざまな家族のかたち—	父の日、母の日を迎えるこの時期に家族をテーマにした絵本や物語まで、小学生以上の文学作品を多めに約80冊を展示する。	令和4年4月26日 ～ 令和4年7月26日
開館30周年記念	図書館開館30周年記念として、30年前に出版された絵本や児童書を約80冊展示する。	令和4年7月27日 ～ 令和4年9月25日
犬・ねこ・他の動物の物語	動物を主人公として描かれている物語や実話約30冊を展示する。	令和4年9月28日 ～ 令和4年11月20日
「新型コロナウイルス感染症」について調べてみよう	寒くなり、ウイルスが活発になる時期に合わせて、新型コロナウイルス感染症がどのようなものなのか調べるきっかけになることを目的に約20冊展示する。	令和4年11月23日 ～ 令和5年1月22日
みんなでお料理しよう!	食べ物に関連する子ども向け絵本などを約30冊展示する。	令和5年2月9日 ～ 令和5年4月23日

児童閲覧室入口展示棚（児童）

テーマ	展示資料	期間
いい本でいい時間	4月23日の「子ども読書の日」に合わせ、図書館司書おすすめの絵本や物語を約200冊展示する。	令和4年4月1日 ～ 令和4年5月22日
かずのほん	「数」をテーマにした児童書や、タイトルに数字が入っている児童書を90冊程度展示。	令和4年5月25日 ～ 令和4年7月18日
オビオビ大作戦	夏休みの課題である読書感想文に向けた展示。手に取りやすくしてもらう工夫として、一冊ずつに紹介文（帯）を付ける。約100冊を用意。	令和4年7月20日 ～ 令和4年8月31日
もりのたび	森が舞台となる絵本や児童向け物語を約100冊展示。	令和4年9月1日 ～ 令和4年11月20日
クリスマスの本・ゆく年くる年	クリスマスとお正月（冬）関連の絵本を約180冊展示。	令和4年11月23日 ～ 令和5年1月22日
どうぶつのせかい	動物が登場する子ども向け絵本、読み物などを約170冊展示する。	令和5年2月9日 ～ 令和5年4月23日

その他特別展示

テーマ	展示資料	期間
ジブリの森	ジブリパークが令和4年11月にオープンすることに関連してジブリ関連図書及びDVDの展示を行う。	令和4年7月1日 ～ 常設
長久手高校連携 高校生に人気のある本とPOP展	高校生向けに、長久手高校のPOP展の作品と貸出ランキング上位本に加え、中央図書館で中高生によく読まれている本を約50冊展示。	令和4年7月27日 ～ 令和4年9月25日
認知症関連図書	長寿課（社会福祉協議会）との連携事業。世界アルツハイマー月間（9月）に合わせ、認知症に関する図書を約30冊展示する。	令和4年9月1日 ～ 令和4年9月30日
男女共同参画関連図書 「性の多様性について」	たつせがある課との連携事業。愛知県の「男女共同参画月間（10月）」にあわせ、男女共同参画関連図書を約30冊を展示する。	令和4年10月1日 ～ 令和4年10月31日
人権週間及び障害者週間関連図書 「わたしの「ふつう」ってきみと違うの？」	福祉課との関連事業。人権週間（12月4日～10日）及び障害者週間（12月3日～9日）に合わせて、市民に人権及び障害者の福祉について理解を深めてもらうことを目的に絵本等を約30冊展示する。	令和4年11月23日 ～ 令和4年12月27日

27 学校連携事業

(1) 目的

学校図書館と中央図書館の連携及び協働体制の強化・充実を図り、子どもたちの読書活動を推進する。(子ども読書活動推進計画の重点施策)

(2) 事業概要

学校連携司書(会計年度任用職員5名)を市内小中学校へ派遣し、次の業務を担い協力した。

ア 通常業務及び学校からの依頼対応

図書の貸出返却、レファレンス(読書相談)、書架整理、図書装備及びコンピュータへのデータ登録、テーマ展示、読書記録、調べ学習のための図書準備、資料提供、読み聞かせ本の準備、図書室の利用カード作成協力、督促等。

イ 新学期図書館利用案内

ウ 購入図書の選定及び廃棄

エ ボランティアとの連携

定例会、打ち合わせ、朝の読み聞かせに参加。

オ 児童委員会及びクラブ活動

委員会に参加、クラブ活動への資料提供。

(3) 学校等への図書貸出状況(学級文庫1クラスにつき1学期当たり約55冊・調べ学習等)

中央図書館からの貸出合計 9,311冊(年間)

【学校別 団体貸出冊数】

R5.3.31現在

学校名		学級文庫(冊)	調べ学習(冊)
小学校	長久手小	1,040	435
	西小	1,150	82
	東小	1,220	114
	北小	1,960	18
	南小	1,155	133
	市が洞小	1,800	4
	小計	8,325	786
中学校	長久手中	—	0
	南中	—	0
	北中	—	20
	小計	—	20
適応指導教室「N-ハウス あい」		180	—
小計		8,505	806
合計		9,311	

※特別支援学級を含む。

※「—」は、対象外。

28 児童館連携事業

(1) 目的

児童館と中央図書館が連携し、本に親しみやすい環境をつくる。(子ども読書活動推進計画の重点施策)

(2) 事業概要

中央図書館職員(正規職員及び会計年度任用職員)を派遣し、支援、協力を行った。

- ア 図書室内状況把握及び児童館職員との打ち合わせ。
- イ 中央図書館司書が選定した図書の団体貸出及びレイアウト調整。
- ウ 定期的な本の配置調整や本の破損の確認などのメンテナンス。

(3) 実施内容

- ア 西児童館図書室へ団体貸出及びレイアウト調整。メンテナンス。
- イ 長久手南児童館図書室へプレイルームへの乳幼児向け絵本にPOPをつけて定期貸出。
- ウ 青少年児童センター図書室へプレイルームへの乳幼児向け絵本にPOPをつけて定期貸出。
- エ 市が洞児童館図書室へ団体貸出及びレイアウト調整。メンテナンス。
- オ 南児童館図書室へ団体貸出及びレイアウト調整。メンテナンス。

(4) 児童館への図書貸出状況

中央図書館からの貸出合計 1,440冊

【児童館別 団体貸出冊数】

R5.3.31現在

児童館名	貸出冊数 (冊)
長久手北児童館	200
上郷児童館	200
長久手西児童館	200
長久手南児童館	320
市が洞児童館	200
青少年児童センター	320
合計	1,440

29 放課後子ども教室・児童クラブ連携事業

(1) 目的

放課後児童健全育成事業である「放課後子ども教室」及び「児童クラブ」に中央図書館が連携し、本に親しみやすい環境をつくる。

(2) 事業概要

放課後子ども教室と児童クラブへ中央図書館司書が選書協力のうえ、団体貸出した。

(3) 放課後子ども教室への図書貸出状況

中央図書館からの貸出合計 1,440冊

貸出期間及び冊数:1館につき30日間、30冊まで

【放課後子ども教室別 団体貸出冊数】

R5.3.31現在

放課後子ども教室名	貸出冊数(冊)
西小学校	360
南小学校	360
東小学校	360
北小学校	360
合計	1,440

(4) 児童クラブへの図書貸出状況

中央図書館からの貸出合計 1,440冊

貸出期間及び冊数:1館につき30日間、30冊まで

【児童クラブ別 団体貸出冊数】

R5.3.31現在

児童クラブ名	貸出冊数(冊)
南児童クラブ	360
北児童クラブ	360
東児童クラブ	360
市が洞児童クラブ	360
合計	1,440

30 ブックスタート事業

(1) 目的

赤ちゃんと保護者が絵本を通して触れ合い、乳幼児期から本に親しむ家庭環境を作る。

(2) 事業概要

ア 市内在住の2歳1か月までの子が対象

イ 中央図書館での乳幼児向けおはなし会（毎月第1木曜日、第3土曜日）で、乳児への読み聞かせの意義や方法の説明・実演、ブックスタートについての案内、ブックスタートパック（絵本1冊、おすすめ絵本リスト、布製バッグ）の配布

ウ 健康推進課（保健センター）で3～4か月児健診、10～11か月児相談、1歳6か月児健診時に案内チラシ配布及びポスターを掲示

エ 中央図書館の館内、子育て支援アプリ、市ホームページ及び図書館ホームページにて周知

オ ブックスタートパック配布数 271人

（令和4年度出生数 562人）

※令和2年7月から新型コロナウイルス感染症拡大防止のため、カウンターでブックスタートパックの配布を実施。（2歳11か月までの子へ対象年齢を延長）

31 館外返却ポスト設置事業

(1) 目的

中央図書館以外で図書館資料の返却が出来る場所を設置し、利便性を高める。

(2) 事業概要

市内4か所（福祉の家、西小校区共生ステーション、市が洞小校区共生ステーション、イオンモール長久手）に返却ポストを設置し、図書館開館日に週3回（水・金・日曜日）本を回収した。

【令和4年度 館外返却ポスト回収冊数】

設置場所	回収冊数（冊）	設置
西小校区共生ステーション	2,645	平成26年度
市が洞小校区共生ステーション	2,354	平成30年度
福祉の家	2,112	平成26年度
イオンモール長久手	10,702	令和2年度
合計	17,813	

32 中央図書館運営協議会

(1) 第1回

期 日 令和4年7月8日(金)

場 所 中央図書館 2階AVルーム

内 容 ア 委員長、副委員長選任

イ 報告事項

(ア) 令和3年度事業報告

(イ) 令和4年度事業報告

(ウ) 第3次子ども読書活動推進計画策定に係る策定委員会及び
ワークショップについて

(エ) サウンディング型市場調査実施について

(2) 第2回

期 日 令和5年3月14日(火)

場 所 中央図書館 2階AVルーム

内 容 ア 報告事項

(ア) 令和4年度事業報告

(イ) その他

イ 審議事項

(ア) 令和5年度事業概要

(イ) 第3次長久手市子ども読書活動推進計画 令和5年度目標値一覧

33 行事

(1) 市制10周年および中央図書館30周年記念事業

ア 記念しおり配布

期 日 令和4年6月2日(木)～なくなり次第終了

場 所 中央図書館 1階カウンター

内 容 中央図書館が開館した6月2日に合わせて手作りのしおりを100個配付

イ おりがみワークショップ

期 日 令和4年8月12日(金) 午前・午後各1回

場 所 中央図書館 2階AVルーム

内 容 「折り鶴」が折れる子ども(小学生から高校生)を対象にした、司書によるワークショップ

参加人数 各回1組3人まで×5組とし、合計16人

ウ 企画展示会「紙で遊ぶ～祝の巻～」

期 日 令和4年11月23日(水・祝)から12月4日(日)まで

場 所 中央図書館 2階ギャラリースペース

内 容 図書館にある本を参考にした折紙作品を利用者から募集し、司書の作品と共に展示

参加人数 15人

エ 図書館のあゆみ展

期 日 令和4年12月9日(金)～令和5年1月22日(日)

場 所 中央図書館 2階ギャラリースペース

内 容 図書館開館からの主な出来事や図書館に関連のある長久手市(町)内の主な出来事をまとめた歴史年表、図書館や長久手市の歴史に関する郷土資料・写真・パネルの展示

(2) おはなし会(対象:幼児から低学年までとその保護者)

期 日 毎月第2及び第3土曜日

場 所 中央図書館 2階AVルーム

内 容 ボランティアによる、紙芝居や絵本の読み聞かせなど

参加人数 362人

(3) 英語のおはなし会(対象:子どもから大人まで)

期 日 毎月第2・4土曜日

場 所 中央図書館 2階AVルーム

内 容 ボランティアによる、英語の絵本の読み聞かせなど

参加人数 437人

(4) 乳幼児向けおはなし会(対象:乳幼児とその保護者/ブックスタート事業参加者を含む)

期 日 毎月第1木曜日、第3木曜日、第3金曜日、第3土曜日

場 所 中央図書館 2階AVルーム

内 容 ボランティアによる、乳幼児向け紙芝居や絵本の読み聞かせなど

参加人数 800人

(5) 大人のおはなし会

期 日 毎月第1火曜日

場 所 中央図書館 2階AVルーム

内 容 ボランティアによる大人向けへ短編小説などの朗読、作品についての意見交換など

参加人数 110人

(6) 小学生向けおはなし会とブックトーク(対象:小学生)

期 日 令和4年7月20日(水)、12月23日(金)、令和5年3月24日(金)

場 所 中央図書館 2階AVルーム

内 容 学校連携司書とボランティアによる小学生向けのストーリーテリングとブックトーク

参加人数 51人

(7) 子ども読書の日おはなし会（対象：乳幼児から小学生まで）

期 日 令和4年4月16日（土）、23日（土）

場 所 中央図書館 2階AVルーム

内 容 複数の読み聞かせボランティア団体のおはなし会

参加人数 71人

34 図書館見学

(1) 市内小学3年生

社会見学の授業の一環として中央図書館で受入。

ア 西小学校	令和4年5月6日（金）	86人
イ 東小学校	令和4年5月10日（火）～12日（木）	102人
ウ 北小学校	令和4年5月13日（金）、20日（金）、27日（金）	198人
エ 南小学校	令和4年5月31日（火）、6月1日（水）	125人
オ 長久手小学校	令和4年6月14日（火）、15日（水）	108人
カ 市が洞小学校	令和4年6月23日（木）、7月6日（水）、8日（金）	153人

(2) 北・西小学校2年生

生活科の授業「みんなでつかうまちのしせつ」の一環として中央図書館で受入。

ア 北小学校	令和4年10月18日（火）、19（水）	189人
イ 西小学校	令和4年10月28日（金）、11月1日（火）、4日（金）	91人

35 職場体験・実習生受入れ

(1) 中学生職場体験（中学2年生）

令和5年1月12日（木）、13日（金）の2日間

長久手中学校2年生 4人

(2) 大学司書課程実習生受入れ

令和4年8月12日（金）、16日（火）～19日（金）の5日間

愛知淑徳大学3年生 1人

36 蔵書点検（特別整理期間）

(1) 期 間

令和5年1月30日（月）から2月8日（水）までの休館日を含む10日間

（職員週休日を除いた作業実施日数は7日間）

IC導入により作業実施日数を3日削減した。（導入前の作業実施日数は10日）

(2) 作業内容

- ア 開架・閉架資料すべての書架整理
- イ 経年等による除籍する資料を閉架から選定し、除籍への本の移動
- ウ 点検範囲の本をスキャナー及びIC読取機で読み取り、コンピュータで突合
- エ コンピュータ突合結果によるエラー資料の検索及びデータ修正
- オ 除籍作業

(3) 点検結果（令和5年2月8日現在）

- ア 新規不明資料
前回蔵書点検後（令和4年2月10日以降）不明資料となったもの
63冊
- イ 不明率
0.03%

37 除籍本の配布

図書館で不用となった本、所蔵にならなかった寄贈本を無料提供。
2階廊下及びギャラリースペースにテーブルを設置し、常時提供した。（5, 245冊）

38 特別貸出（課題図書・年末年始）

貸出期間を通常と異なる日数に変更する措置。

(1) 課題図書の貸出・予約（青少年読書感想文全国コンクールの課題図書）

- 期 日 令和4年7月1日(金)から8月31日(水)まで
- 対 象 市内在住・在勤・在学・在園者
- 貸出期間 1週間（貸出期間の延長継続不可）、予約取り置きは2日間

(2) 年末年始特別貸出

- ア 図書・雑誌・紙芝居
令和4年12月14日(水)から27日(火)まで 10点まで3週間貸出
- イ 視聴覚資料
令和4年12月14日(水)から27日(火)まで 2点まで3週間貸出

(3) 蔵書点検（特別整理期間）特別貸出

- ア 図書・雑誌・紙芝居
令和5年1月17日(火)から29日(日)まで 10点まで4週間貸出
- イ 視聴覚資料
令和5年1月17日(火)から29日(日)まで 2点まで4週間貸出

39 めりーらいん（図書館連携による健康支援事業）

※新型コロナウイルス感染拡大防止のため、連絡会は不開催となった。

連携館：愛知医科大学医学情報センター（主催）

瀬戸市立図書館、尾張旭市立図書館、日進市立図書館、長久手市中央図書館

- (1) 生涯学習フェスティバル参加事業めりーらいん講座
期 日 令和5年2月22日（水）午前10時から
内 容 認知症の方とのコミュニケーション ～一緒に写真を撮ってみよう～
対 象 尾張旭市、瀬戸市、日進市、長久手市にお住まいの方 40名
場 所 尾張旭市立図書館 2階 視聴覚室

40 新型コロナウイルス感染拡大防止のための対応

令和4年度は臨時休館や開館時間の時間短縮を実施しなかった。

主な制限は下記のとおり

- (1) 2階学習スペース（多目的ルーム及び会議室）の利用席数を半減
- (2) 1階閲覧席の利用席数を半減
- (3) 2階特別資料閲覧室の利用席数は2席まで
- (4) 貸館施設（ギャラリー、AVルーム）の利用人数を制限
- (5) はなしのひろば利用（1回につき1組、10分程度）

41 図書ボランティア

計 101名

- (1) 図書修理ボランティア
内 容：破損した本の修理を行う。
人 数：19名
- (2) おはなし会ボランティア
内 容：図書館主催のおはなし会で絵本・紙芝居の読み聞かせ、ストーリーテリングなどを行う。
人 数：40名
- (3) 返本及び書架整理ボランティア
内 容：返却された本を書架へ戻す作業及び書架の整理を行う。
人 数：42名

図書館年報

令和4年度のまとめ

編集・発行 長久手市中央図書館

〒480-1168

愛知県長久手市坊の後114番地

TEL (0561) 63-8006

FAX (0561) 63-8045

URL toshokan@nagakute.aichi.jp