

図書館年報

— 令和2年度のまとめ —

長久手市中央図書館

目 次

1	沿革	1
2	施設	7
3	利用案内	9
4	組織	12
5	予算・決算（歳出）	13
6	利用実績	14
7	利用状況の年次推移	16
8	市内・広域別 利用状況推移	18
9	月次利用状況	19
10	分類別・年齢別貸出点数	20
11	地域別貸出数	22
12	新規登録者数	23
13	登録者数	23
14	予約件数	24
15	相互貸借数	24
16	AVブース利用回数	24
17	資料複写枚数	24
18	団体貸出件数	24
19	AVルーム利用件数	25
20	ギャラリー利用件数	25
21	レファレンス件数	25
22	資料構成（蔵書数）	26
23	逐次刊行物（雑誌・新聞）	29
24	ベストリーダー	31
25	図書リクエストベスト30	34
26	閲覧室内企画展示	35
27	学校連携事業	38
28	児童館連携事業	39
29	放課後こども教室・児童クラブ連携事業	40
30	ブックスタート事業	41
31	館外返却ポスト設置事業	41
32	中央図書館運営協議会	42
33	行事	42
34	図書館見学	44
35	職場体験・実習生受入れ	44

36	蔵書点検（特別整理期間）	44
37	リサイクル市	45
38	特別貸出（課題図書・年末年始）	45
39	めりーらいん（図書館連携による健康支援事業）	45
40	新型コロナウイルス感染拡大防止のための対応	46

1 沿革

- 平成2年1月 長久手町図書館（仮称）設立構想委員会発足（委員9人）
3月 同委員会から答申
6月 長久手町図書館（仮称）設立委員会発足（委員9人）
7月 同委員会にて館の名称を長久手町中央図書館と決定
- 平成3年2月 工事着手
5月 委員会名称を長久手町中央図書館設立委員会に変更
- 平成4年3月 中央図書館竣工（建設費 1,608,658,000円）
6月 中央図書館開館（6月1日：竣工式、2日：開館）
貸出点数：図書3冊、紙芝居2冊、視聴覚資料2点
開館時間：午前9時から午後5時
閉館日：毎週月曜日、毎月第2火曜日（祝日と重なった場合はその翌日）、
祝日及びその振替日、館内特別整理日、年末年始
- 平成6年6月 雑誌の貸出を開始
- 平成8年4月
(1) 祝日と日曜日が重なった場合、日曜日を閉館とし、火曜日を閉館することとした。
(2) 資料の貸出点数の内容を変更し、図書、雑誌又は紙芝居計5冊、視聴覚資料2点とした。
- 平成9年10月
(1) 図書館コンピュータシステムの更新により情報容量を増強（前機種の6倍）
(2) 利用者用のタッチパネル式端末機を導入
- 平成12年8月
毎月第4土曜日に「英語の絵本のおはなし会」を開始した。大型洋書絵本の購入を開始した。
- 平成13年5月
(1) 平日の開館時間を午前9時から午後7時までに延長
(2) 祝日も開館することとした（祝日が月曜日の場合は月曜日を開館し、火曜日を休館とする）。

開館時間	平日 土曜日・日曜日・祝休日	午前9時から午後7時 午前9時から午後5時
閉館日	毎週月曜日（祝休日を除く）及びその振替日、毎月第4火曜日（祝休日を除く）及びその振替日、館内特別整理日、年末年始	

- 平成14年10月
(1) コンピュータシステムの更新
基本業務にインターネット機能が加わった。
(2) 中央図書館ホームページを開設
(3) レファレンス専用カウンターを設置した。

平成15年4月

貸出中の本、雑誌、紙芝居の予約受付をインターネットでも可能とするサービスを開始。
これに伴い個人パスワードの発行を開始。

平成15年7月

視聴覚資料としてDVDの貸出を開始。

平成16年9月

毎月第1水曜日に「乳幼児向けおはなし会」を開始。

平成17年7月

(1) 広域貸出を開始

瀬戸市、尾張旭市、日進市、豊田市、名古屋市名東区、守山区の在住者が対象

(2) 「乳幼児向けおはなし会」の開催を月2回へ拡充（毎月第1水曜、第3火曜）

平成19年2月

愛知医科大学図書館と地域の公共図書館の連携推進事業（通称「めりーらいん」）に参加。図書館連携による健康支援事業を開始。他の参加館は、瀬戸市立図書館、尾張旭市立図書館、日進市立図書館。

平成19年3月

除籍本のリサイクル市を開始（年1回、蔵書点検の後に1週間ほど開催）

平成19年11月

(1) サーバーと図書館システムを更新

(2) Web予約した利用者に本が届いた旨を知らせるメール配信サービスを開始。それに伴い、ホームページもリニューアルした。

<ホームページで提供するサービス内容>

蔵書検索、予約受付、個人貸出情報照会、メールアドレス登録、新着図書案内、ベストリーダー、ベストオーダー、雑誌タイトル一覧、新聞タイトル一覧、行事案内、おすすめ本案内

平成20年11月

図書修理ボランティア養成講座を開催。受講者を図書修理ボランティアとして受入開始。

平成21年5月

(1) 業務用端末の入れ替えを行った。

(2) 利用者用タッチOPACからの予約を開始した。

平成21年6月

閲覧室展示書架を増設した。

平成21年7月

2階会議室の一般開放を期間限定で一般開放した。（期間：7月半ばから8月）。

平成21年8月

高校生以上の来館者を対象に利用者アンケート実施。8月14日（金）、15日（土）に調査。1,000枚配布、842枚回収。結果をまとめ、館内及びホームページに掲載した。

平成21年10月

めりーらいん事業にて図書館健康リレー（おはなし会と親子体操）を開催した。

平成22年4月

- (1) 文庫本コーナーを新設した。
- (2) 和訳の単語帳付き寄贈英語図書の貸出を開始した。

平成22年6月

学校連携事業を開始するため、司書（嘱託員）を2人採用した。

平成22年7月

町内小中学校の学校図書館との学校連携事業を開始した。

平成23年1月

学校連携事業として学校への団体貸出を開始した。

平成23年3月

- (1) 学校連携司書による紹介本の専用掲示板を中央図書館児童閲覧室に設置した。
- (2) 図書館ホームページから予約の取消が可能となった。

平成23年4月

- (1) 東日本大震災による避難者への利用カードの発行対応を行った。
- (2) 学校連携事業として学校への団体貸出冊数、期間を拡大した。
(1学年につき500冊180日間学級文庫用に貸出)
- (3) 子ども読書の日（4月23日）「いちにちおはなし会」を開始した。

平成23年6月

長久手市子ども読書活動推進計画策定委員会を設置。策定を開始した。

平成24年1月

市制施行に伴い「長久手町中央図書館」から「長久手市中央図書館」に名称変更した。

平成24年4月

2階会議室を常時一般開放とした。また、同室内での無線LANによる携帯端末の使用環境を整備した。

平成24年7月

学校連携司書による小学生向けおはなし会を開始した（年4回）。

平成25年2月

中央図書館外壁等改修工事を行った。

平成25年3月

長久手市子ども読書活動推進計画を策定した。

平成25年4月

雑誌スポンサー制度事業を開始した。

平成25年5月

- (1) 市内児童館図書室との連携事業を開始し、図書室のリニューアル及び中央図書館からの団体貸出を開始した。（1館につき500冊180日間児童書を提供）
- (2) 学校連携事業推進のため、嘱託員を1人増員し、合計3人とした。

平成25年6月

ブックスタート事業を開始した。

平成25年11月

適応指導教室「N-ハウスあい」への定期的な団体貸出を開始した。

平成26年1月

中高生向けの専用コーナーを新設した。

平成26年6月

学校連携事業推進のため、嘱託員を1人増員し、合計4人とした。

平成26年11月

館外図書返却ポストを西小校区共生ステーション及び福祉の家へ設置し、返却本の回収を1日1回、開始した。

平成27年2月

経年劣化のため、貸出用ビデオテープの除籍を行った。(ビデオテープの貸出終了)

平成27年4月

放課後子ども教室への定期的な団体貸出を開始した。(1回につき30冊)

平成27年10月

朗読ボランティアによる、18歳以上が対象の「大人のおはなし会」を開始した。

平成27年11月

中央図書館空調設備改修工事を行った。

平成28年1月

図書館ホームページに個人の読書管理(「次に読みたい本」の記録など)が電子データとして記録できる「わたしの本棚」を導入した。

平成28年4月

- (1) 個人の読書履歴を紙に手書記録する「読書手帳」の配布を開始した。(図書館ホームページからダウンロード可)
- (2) 館外図書返却ポストの返却本の回収を週3回(水・金・日曜日)に変更した。
- (3) 1階全フロアと2階会議室でFreeWi-Fiを利用可能にした。
- (4) 布絵本等のバリアフリー絵本の閲覧を開始した。
- (5) 図書館ホームページで提供するサービス内容機能に、パスワードの発行(年齢制限なし)と再貸出(本の貸出期間延長)を追加した。

平成28年8月

18歳以上の来館者と無作為抽出した市民を対象にアンケートを実施。前者は、1000枚配布し、782枚回収。後者は、2000枚配布し、824枚回収。結果は、館内及びホームページに掲載した。

平成28年9月

学校連携事業推進のため、嘱託員を1人増員し、合計5人とした。

平成29年3月

中高生向けコーナーをリニューアルした。

平成29年4月

平日の多目的ルーム、会議室、和室の一般開放時間を午後7時まで2時間延長した。

平成29年10月

長久手市中央図書館管理運営検討委員会（以下「中央図書館管理運営検討委員会」という。）を設置。管理運営形態について検討を開始した。

平成29年12月

- (1) 第2次長久手市子ども読書活動推進計画策定委員会を設置。策定を開始した。
- (2) 絵本の並べ方についてのアンケートを実施した。900枚配布871枚回答。

平成30年2月

- (1) 中央図書館管理運営検討委員会から中央図書館運営協議会に管理運営形態についての答申書が提出され、内容を審議した。
- (2) 「絵本の並べ方についてのアンケート」結果（平成29年12月実施）を踏まえて、これまでの出版社順にタイトルの50音順を追加し、絵本のラベルを一部変更した。結果は、館内及びホームページに掲載した。

平成30年3月

- (1) 長久手市教育委員会に、中央図書館運営協議会から、現在の職員制度・予算規模を前提に考えれば管理運営形態は直営とするのが適当であるとの報告がなされ、承認された。
- (2) 第2次長久手市子ども読書活動推進計画策定にあたって、パブリックコメントを募集した。

平成30年5月

第2次長久手市子ども読書活動推進計画を策定した。

平成30年8月

- (1) 館外図書返却ポストを新たに市が洞小校区共生ステーションへ設置し、合計3か所とした。
- (2) 市長寿課の認知症普及啓発事業の一環として市社会福祉協議会が認知症に関する本を集めた「オレンジ本棚」への本の貸出協力を開始した。

平成31年3月

障がい者向け図書コーナーを新設し、点字図書、LLブックの貸出を開始した。

令和元年7月

受動喫煙対策のため全面禁煙の範囲を図書館内から図書館敷地内に広げた。

令和元年10月

- (1) 市内児童クラブへの定期的な団体貸出を開始した。（1回につき30冊）
- (2) 保育園連携モデルを指定し、定期的な団体貸出を開始した。司書が選定したリストの中から毎月5冊程度絵本を貸出した。

令和元年11月

- (1) 図書館コンピュータシステムを更新した。（クラウド方式を導入）
- (2) ホームページをリニューアルし、自分の借りた本の履歴を記録する「読書記録」を導入した。
- (3) 視聴覚資料（CD、DVD、カセットテープ）の貸出期間を1週間から2週間とした。

- (4) 第3土曜日午後実施のブックスタート事業日の乳幼児向けおはなし会を変更し、「ブックスタートのおはなし会」と「乳幼児向けおはなし会」とした。
- (5) 建物南側駐車場を歩行困難者優先の「思いやり駐車場」として運用を始めた。

令和2年6月

館外図書返却ポストを新たにイオンモール長久手へ設置し、合計4か所とした。

令和2年9月

図書消毒機1台を南側出入口付近に設置した。

令和3年3月

ICシステムを導入した。館内に自動貸出機3台、自動返却機1台、セキュリティゲートを設置し、利用者によるセルフ貸出を開始した。

2 施設

- (1) 所在地 長久手市坊の後 114 番地
- (2) 構造 鉄筋コンクリート造 地下 1 階 地上 2 階
- (3) 建築面積 1,719 m²
- (4) 延床面積 4,201 m²
(地下 1 階) 1,433 m² (内駐車場 700 m²)
(1 階) 1,595 m²
(2 階) 1,145 m²
(P . H) 27 m²
- (5) 設計監理 株式会社 丹羽英二建築事務所
- (6) 施工 (建築工事) 三井建設(株)名古屋支店
(電気設備工事) 西山電設(株)名古屋支店
(給排水、衛生空調設備工事) 須賀工業(株)名古屋支店
- (7) 館内配置図

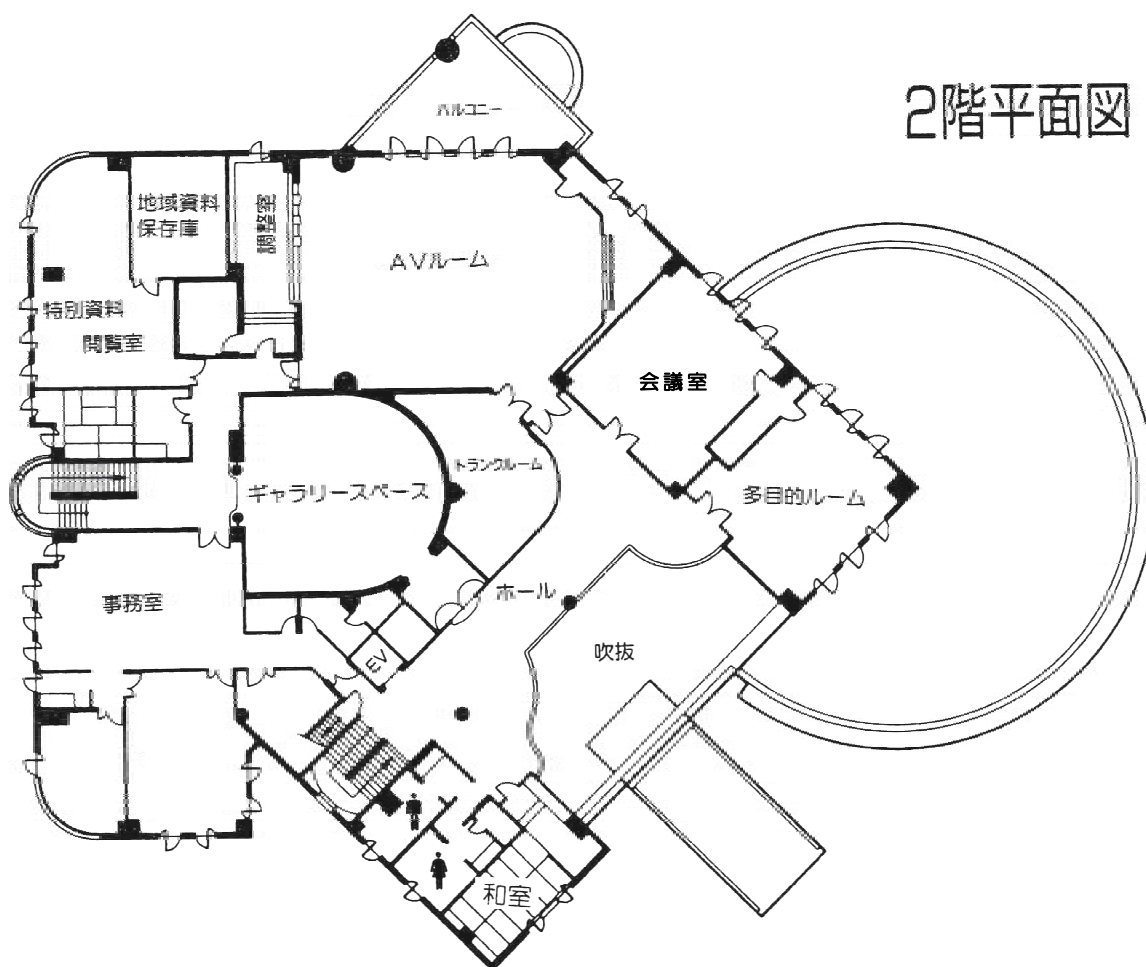

1階平面図

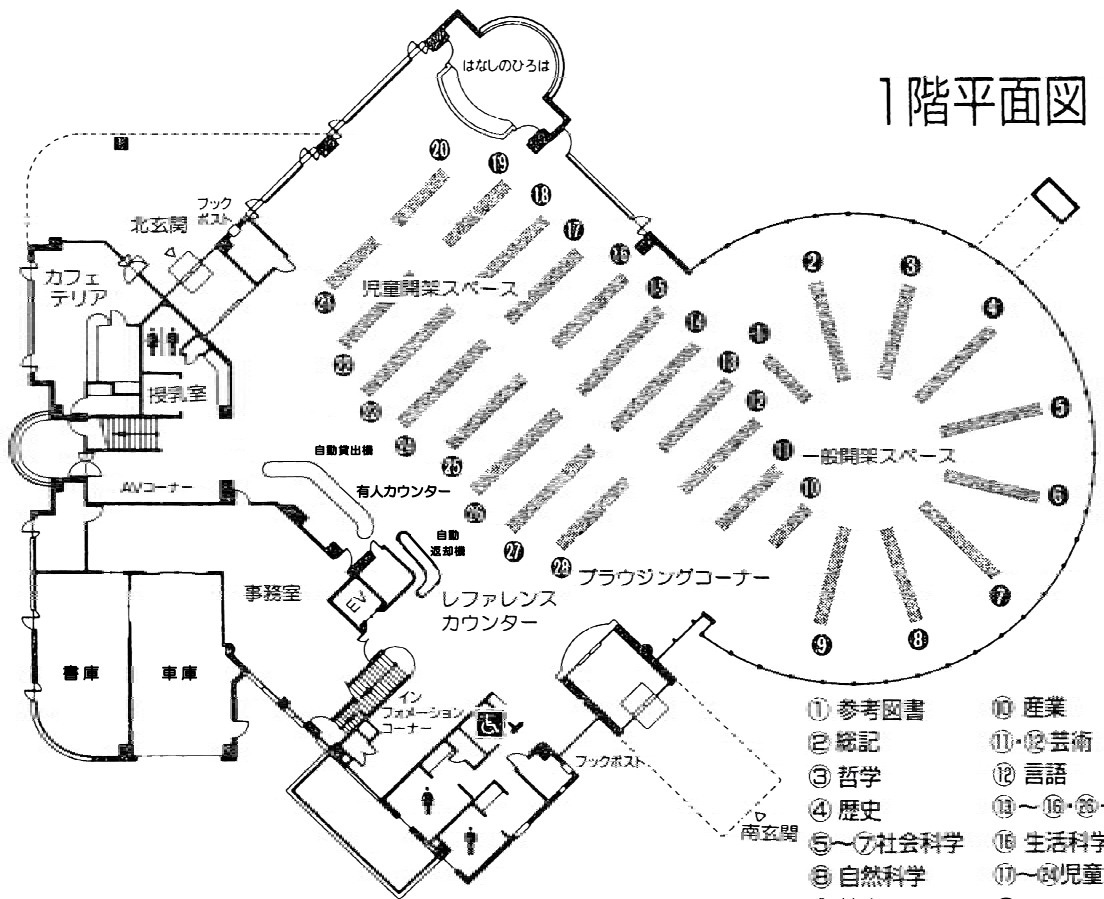

地階平面図

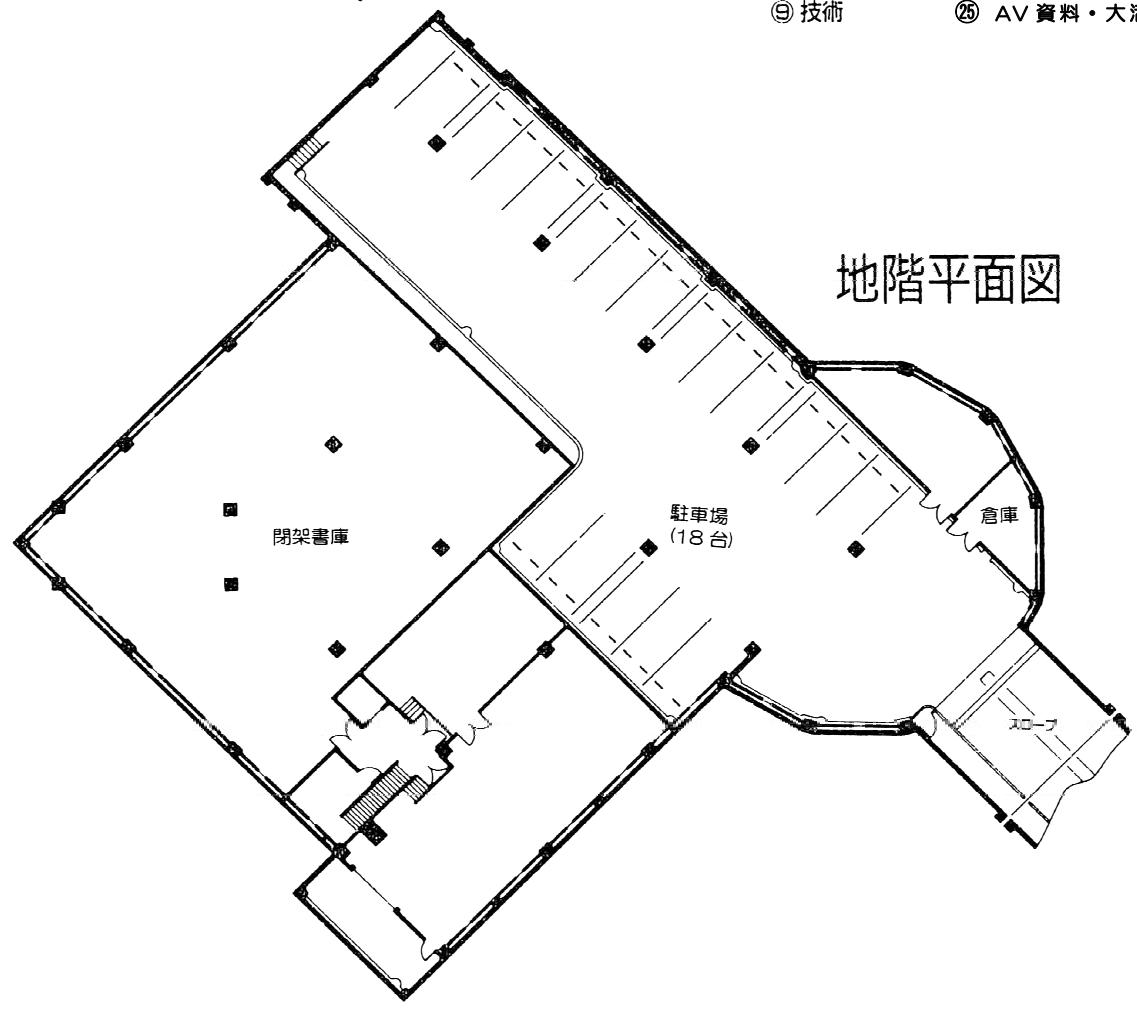

(8) 館内部屋別面積

階	部屋名	面積 m ²
1階	開架スペース	1,250.54
	ボランティアルーム	10.30
	カフェテリア	46.70
2階	特別資料閲覧室・保存庫	103.10
	AVルーム・調整室	236.20
	会議室	78.50
	多目的ルーム	64.50
	和室	34.90
	ギャラリースペース	94.20
地階	閉架書庫	417.20

3 利用案内

(1) 開館時間

ア 平日（火水木金）：午前9時～午後7時（2階 AVルーム・ギャラリースペース・特別資料閲覧室は午後5時まで）

イ 土曜日・日曜日・祝日：午前9時～午後5時

(2) 休館日

ア 毎週月曜日（祝休日を除く）及びその振替日

イ 館内整理日〔毎月第4火曜日（祝休日を除く）及びその振替日〕

ウ 年末年始

エ 特別整理期間

(3) 利用者登録

ア 長久手市在住・在勤・在学・在園者、名古屋市名東区・名古屋市守山区・瀬戸市・尾張旭市・日進市・豊田市の在住者が登録可能。年齢による制限はなし。

イ 現住所・氏名・生年月日の確認のため、運転免許証・健康保険証・住民票・学生証などが必要。在勤・在学・在園の方は、それらの証明ができるもの（社員証・学生証・在園証明書など、所在地が確認できるものに限る）も必要。

ウ 利用カードの有効期限は5年間。5年後に改めて利用資格を確認。

エ 住所・電話番号など登録内容に変更があったときや、利用カードを紛失したときは、申し出が必要。

オ 利用資格がなくなったときは、利用カードの返却を求める。

(4) 貸出

図書、雑誌、紙芝居	5冊まで	2週間
DVD、CD、カセット	2点まで	2週間

- ア 背表紙等に「参考書」、「館内」シールが貼ってある資料の貸出は不可。
- イ 課題図書の貸出は、市内在住・在勤・在学・在園の方のみ可。
- ウ 一定期間返却が遅れると、その資料が返却されるまで貸出ができない。
- エ 図書・雑誌・紙芝居を継続して借りたいときは、他の利用者の予約がなく、返却が遅れていなければ、継続貸出が可能。
- オ 視聴覚資料・課題図書の継続貸出はできない。
- カ 視聴覚資料の利用におけるデッキ等の故障の責任は負わない。
- キ 本人の利用カードで借りた資料を他人に貸すことは不可。
- ク 資料を紛失・破損した場合は、弁償を求める。
- ケ 図書・雑誌・紙芝居・DVD・CDの貸出は、館内の自動貸出機で貸出。
(「セルフ×」のシールがある資料・カセット・他図書館借受資料・ビッグブックは有人カウンターで貸出。R3年3月から実施)

(5) 団体貸出

読み聞かせなど市内で活動している団体に図書を30冊まで(うち大型絵本は5冊、紙芝居は20冊まで、紙芝居舞台類は1台まで)1か月間貸出。該当する団体は、事前に登録手続きが必要。

(6) 返却

- ア 本・雑誌・紙芝居・DVD・CDの返却は、自動返却機へ。(R3年3月から実施)
- イ カセットの返却は、巻き戻しをして書棚の空ケースと一緒に有人カウンターへ。
- ウ 図書館が閉まっているときは、玄関横のブックポストに返却。ただし、DVD・CD・カセット・他図書館借受資料は投函すると壊れるため、開館中にカウンターへの返却を求める。
- エ 福祉の家・西小校区共生ステーション・市が洞小校区共生ステーション・イオンモール長久手に、中央図書館の館外返却ポストを設置。(回収は1週間につき3回)

(7) 本の予約、リクエスト

- ア 読みたい本・雑誌・紙芝居が貸出中のときは、「予約」が可能。本の用意ができたときに、電話またはメールで通知。
- イ 読みたい本が図書館にないときは、「リクエスト」が可能。当館に所蔵していない場合は、購入または他の図書館から借りるなど、できる限り希望に沿う。なお、リクエストができるのは、市内在住・在勤・在学・在園者のみ。
- ウ 予約またはリクエストは1枚の利用カードにつき3冊まで。

(8) インターネットサービス(当館ホームページでできること)

- ア パスワードの発行・変更。
- イ 利用状況の照会。
- ウ 借りている資料の貸出期間を1冊につき1回のみ延長。

- エ 貸出中の本・雑誌・紙芝居の予約。
- オ 本の用意ができたときには、メールで通知。
- カ 「わたしの本棚」(読みたい本などの登録)の利用。
- キ 「あなたへのおすすめ」(おすすめリストの設定) ページの利用。
- ク 返却日お知らせメール(返却日の3日前にメールで通知)の登録または解除。
- ケ ホームページ <https://library.city.nagakute.lg.jp/>
- コ 携帯用ページ <https://library.city.nagakute.lg.jp/keitai/index.html>

(9) レファレンスサービス

- ア 本を探すときや、本の調査、相談などは、カウンターの職員が対応。
- イ 蔵書検索用の端末は館内に4台。
- ウ 当館ホームページや携帯電話からも資料の検索が可能。

(10) 資料のコピー

- ア 著作権法第31条(図書館等における複製)に基づき、定められた範囲内でコピーが可能。
- イ コピーは図書館資料に限る。「複写申請書」に記入が必要。
- ウ 料金 白黒…1枚10円、カラー…A3サイズ:1枚80円、B4・A4・B5サイズ:1枚50円。

(11) 施設利用

- ア 図書館内で飲食は禁止。(1階にカフェテリアあり)
- イ 携帯電話の通話使用禁止。
- ウ 図書館敷地内及び館内で喫煙は禁止。
- エ 2階多目的ルーム・会議室は、学習等での使用が可。利用時間は午前9時から午後7時まで。(土日祝日は午後5時まで)
- オ パソコン等の携帯端末の持ち込みでの使用は、1階全席または2階会議室で可。電源の確保は自身で用意。
- カ 市内在住・在勤・在学・在園の方は、AVルーム、ギャラリースペースの使用可。事前に申請が必要。有料。

施設使用料	午前9時～ 午後1時	午後1時～ 午後5時	午前9時～ 午後5時
AVルーム	2,720円	2,720円	5,440円
ギャラリースペース			3,140円

※管理上支障があると認められるとき(商用目的、政治・宗教、暴力団の利益になる集会等)には利用不可。

4 組織

(1) 図書館運営協議会

「図書館法第14条」及び「長久手市中央図書館の設置及び管理に関する条例第4条」に基づき、長久手市中央図書館運営協議会が設置されている。

職名	氏名	備考
委員長	伊藤 真理	学識経験者
副委員長	羽生田 正勝	郷土史研究会推薦
委員	長江 憲治	小中学校校長会推薦
委員	岩田 猛	社会教育委員会推薦
委員	吉田 真理子	文化協会推薦
委員	神子 有理子	読み聞かせ活動を行う者

任期:令和2年4月1日から令和4年3月31日まで

(2) 職員組織

館長（1名）－図書係長（1名）－図書係（4名） 用務員（1名）

会計年度任用職員（月額）（9名） 会計年度任用職員（時間額）（6名）

計22名

5 予算・決算（歳出）

（単位：円）

		令和元年度決算	令和2年度予算	令和3年度予算
図書館費計		149,941,102	152,558,000	143,174,000
職員人件費		55,794,774	55,010,000	48,590,000
報酬		21,683,280	25,473,000	22,454,000
賃金		5,757,450	—	—
職員手当等		—	3,705,000	4,973,000
報償費		220,000	85,000	60,000
旅費		24,820	1,132,000	856,000
需用費		15,461,197	15,350,000	14,807,000
内 訳	消耗品費※	3,096,702	2,678,000	2,363,000
	燃料費	21,763	25,000	24,000
	食糧費	4,931	15,000	16,000
	印刷製本費	617,408	609,000	381,000
	光熱水費	9,963,799	9,963,000	9,963,000
	修繕料	1,756,594	2,060,000	2,060,000
役務費		465,552	426,000	480,000
内 訳	通信運搬費	402,107	303,000	402,000
	手数料	5,660	40,000	18,000
	保険料	57,785	83,000	60,000
委託料		17,388,609	18,724,000	21,072,000
使用料及び賃借料		8,891,011	11,647,000	11,419,000
工事請負費		4,103,000	824,000	690,000
備品購入費		20,099,209	20,103,000	17,703,000
内 訳	図書資料購入費	19,999,979	20,000,000	17,600,000
	施設備品費	99,230	103,000	103,000
負担金・補助金		52,200	70,000	70,000
公課費		0	9,000	0

※新聞・雑誌の購入費は、消耗品費に含まれる。

※R2年度から会計年度任用職員制度により、賃金は職員手当等へ移行した。

6 利用実績

(1) 基礎数値

R3. 3. 31現在

人口	60,035 人	A
登録者数（市内）	27,925 人	B
年間入館者数	161,819 人	C
年間利用者数	87,191 人	D
年間貸出点数	352,479 点	E
蔵書点数	242,887 点	F
年間増加点数（購入）	9,494 点	G
開館日数	243 日	H
職員数（会計年度任用職員含）	22 人	I
資料購入費（決算額）	19,999,980 円	J

※登録者数：図書館へ登録された市内利用者の累積数（在学、在勤、在園者を含む）

※利用者数：市内、広域を合計した利用者数（カウンターで貸出をした貸出回数）

※貸出点数：市内、広域を合計した貸出点数（カウンターで貸出をした貸出点数）

※資料購入費は、図書、視聴覚資料、紙芝居等の資料費と装備代が含まれる。新聞・雑誌購入費は含まれない。

(2) 各種指標

市民一人当たり貸出点数	E / A	5.9 点
市民一人当たり蔵書点数	F / A	4.0 点
市民一人当たり資料費	J / A	333 円
市民登録率	$B / A \times 100$	46.5 %
登録者一人当たり貸出点数	E / B	12.6 点
一日平均入館者数	C / H	666 人
一日平均利用者数	D / H	359 人
一日平均貸出点数	E / H	1,451 点
蔵書回転率	$E / F \times 100$	145 %
職員一人当たり市民数	A / I	2,729 人
職員一人当たり貸出点数	E / I	16,022 点

(3) 県下・全国平均値との指標比較

項 目	算 式	長久手市	県下平均	全国平均
登録率	$B/A \times 100$	46.5%	44.3%	41.8%
市民一人当たり貸出点数	E/A	5.9点	5.6点	5.0点
登録者一人当たり貸出点数	E/B	12.6点	12.6点	12.0点
市民一人当たり蔵書点数	F/A	4.0点	3.0点	3.6点
蔵書回転率	$E/F \times 100$	145%	185%	140%

県下・全国平均値は、(社)日本図書館協会発行『日本の図書館—統計と名簿 2020』による。

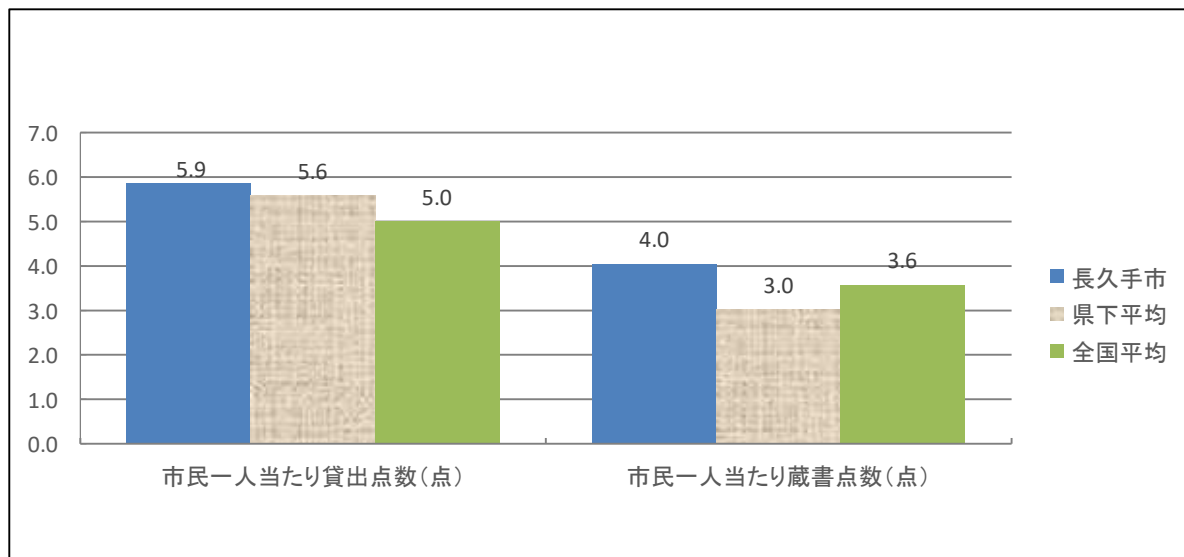

7 利用状況の年次推移

	H4	H5	H6	H7	H8	H9	H10	H11	H12	H13
貸出人数（人）	100,185	92,949	90,750	91,199	84,286	81,430	89,255	93,806	93,606	98,009
貸出点数（点）	267,601	253,411	249,919	254,131	284,361	283,604	307,733	322,543	278,407	288,472
入館者数（人）	318,992	295,679	288,240	302,684	299,835	303,022	339,328	351,615	338,902	374,372
市民一人当たりの 貸出点数（点）	7.9	7.5	7.2	7.1	7.8	7.5	7.9	8.1	6.9	7.0

※平成4年6月開館

	H14	H15	H16	H17	H18	H19	H20	H21	H22	H23
貸出人数（人）	102,016	105,483	103,515	105,271	128,090	135,377	144,204	140,486	136,821	134,622
貸出点数（点）	332,008	340,584	334,966	349,393	436,855	459,471	497,139	479,697	464,725	459,326
入館者数（人）	367,824	347,127	346,727	322,765	351,064	353,406	345,531	345,063	347,099	346,024
市民一人当たりの 貸出点数（点）	8.0	8.1	7.8	8.0	9.6	9.8	10.3	9.8	9.4	9.1

※平成17年7月より広域貸出開始

	H24	H25	H26	H27	H28	H29	H30	R1	R2
貸出人数（人）	132,050	127,691	130,551	134,337	135,007	133,589	134,839	125,103	87,191
貸出点数（点）	453,328	438,201	465,595	479,151	476,140	476,158	479,917	445,406	352,479
入館者数（人）	332,209	325,074	329,785	347,573	338,342	324,700	318,653	284,380	161,819
市民一人当たりの 貸出点数（点）	8.8	8.2	8.5	8.6	8.4	8.3	8.2	7.5	5.9

利用状況グラフ

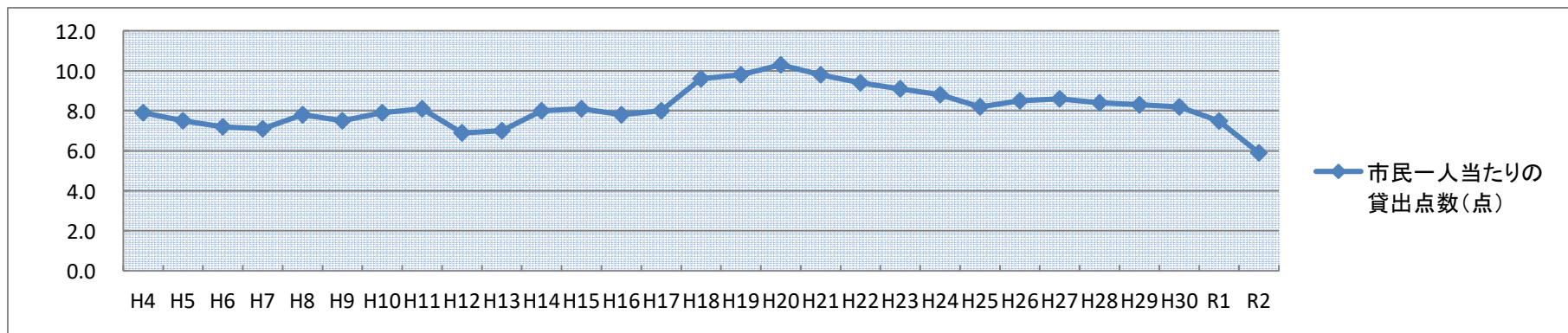
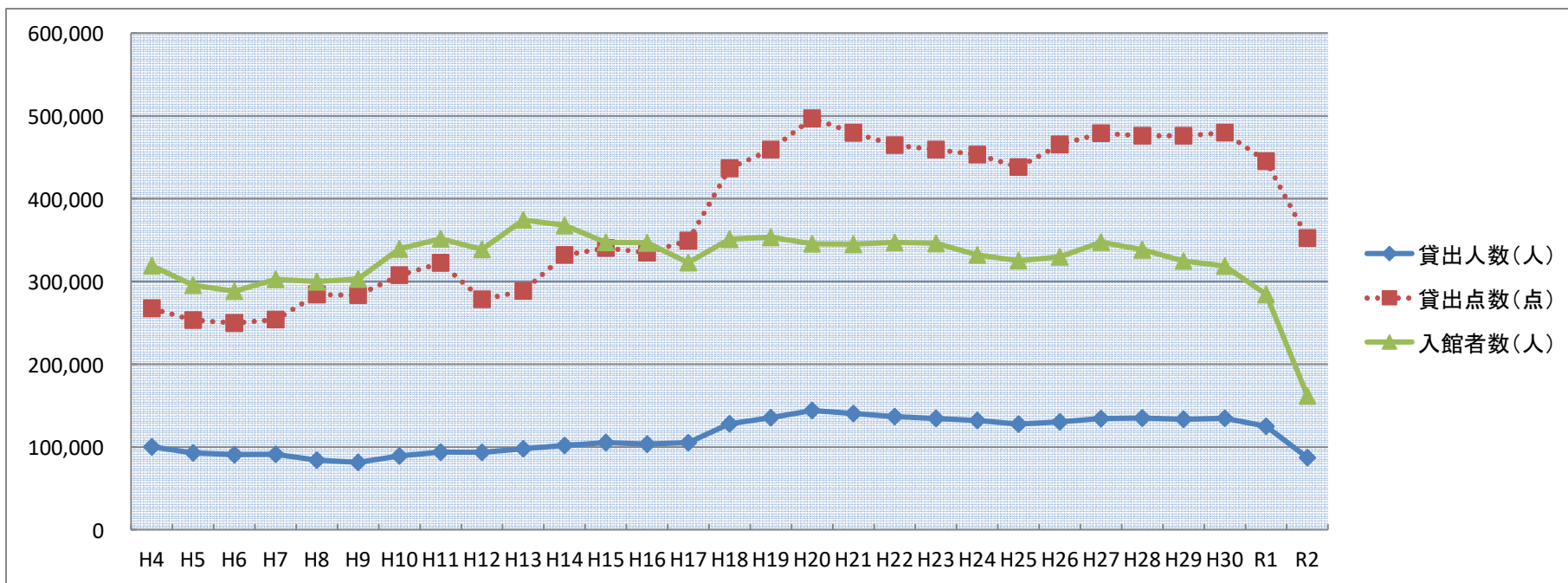

8 市内・広域別 利用状況推移

・市内:長久手市在住、在学、在勤、在園

・広域:瀬戸市、尾張旭市、日進市、豊田市、名古屋市名東区、守山区(平成17年7月から広域貸出開始)

利用者数

	H23	H24	H25	H26	H27	H28	H29	H30	R1	R2
市内(人)	86,955	87,485	85,670	85,505	89,749	89,675	88,980	91,634	85,929	63,980
広域(人)	43,595	44,565	42,021	45,046	44,588	45,332	44,609	43,205	39,174	23,211

新規登録者数

	H23	H24	H25	H26	H27	H28	H29	H30	R1	R2
市内(人)	1,877	1,752	1,969	2,051	2,169	1,882	1,803	1,834	1,739	1,406
広域(人)	2,338	2,101	1,977	2,311	1,919	1,978	1,625	1,709	1,562	905

予約件数

	H23	H24	H25	H26	H27	H28	H29	H30	R1	R2
市内(件)	10,031	10,053	9,764	9,564	10,178	10,331	9,665	10,741	10,460	9,120
広域(件)	4,163	4,206	4,211	4,401	4,871	4,986	4,639	4,348	4,298	3,527

Webから本の予約申し込みをした利用者へ本が届いたことを知らせる予約のメールサービスは

平成19年11月1日より開始(予約:貸出中の本に対して、借りるための申し込みをすること)

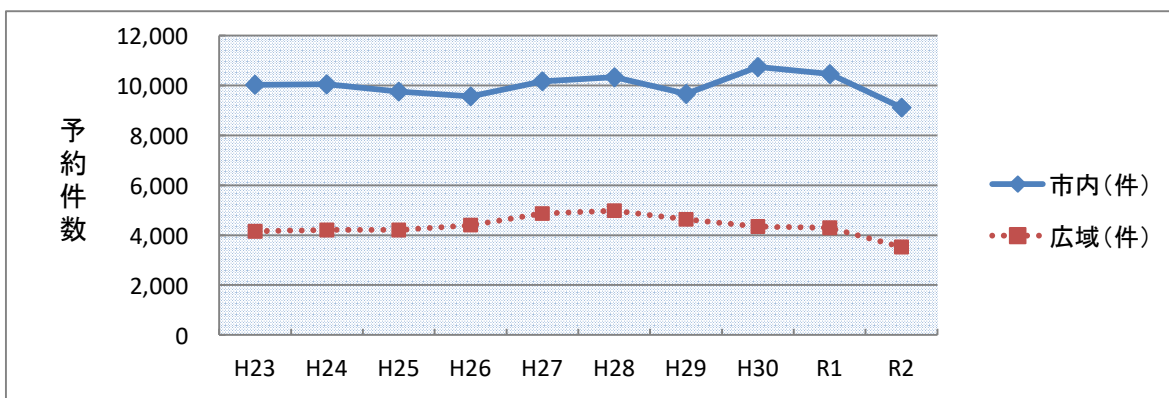
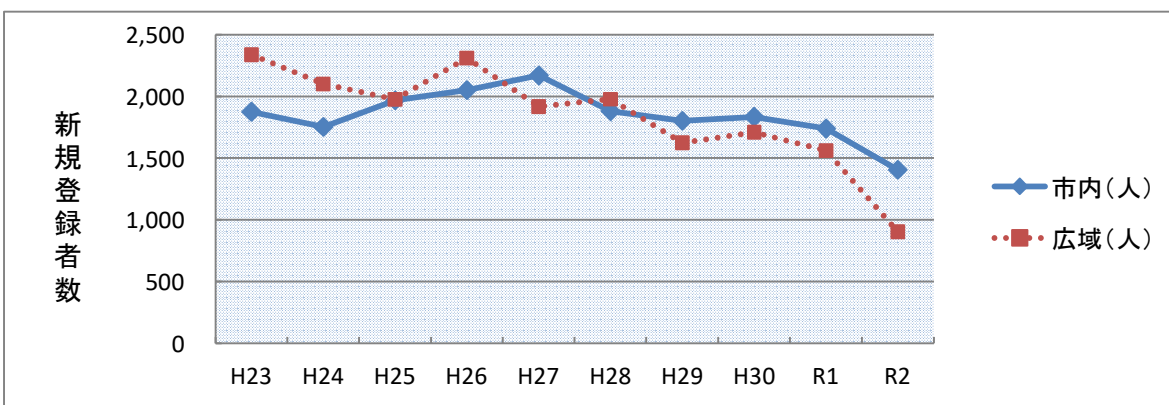
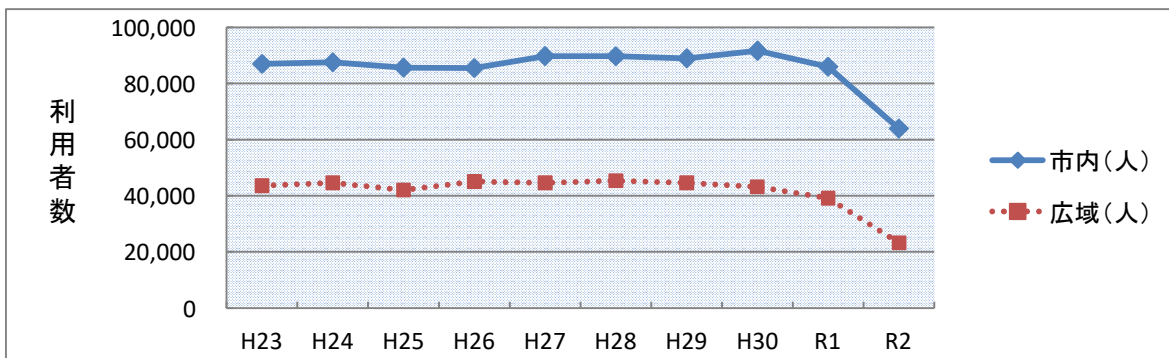

9 月次利用状況

※4、5月は感染対策のため臨時休館。4、5月の利用者数及び貸出数は臨時休館中に予約本を貸出した数。

月	開館 日数(日)	入館者数(人)	利用者数(人)	貸出数				
				図書資料	視聴覚資料	紙芝居	雑誌	合計(点)
4	0	0	13	25	0	0	0	25
5	0	0	21	32	0	0	1	33
6	24	7,181	4,959	26,313	242	315	1,168	28,038
7	26	12,995	6,677	32,241	351	347	1,369	34,308
8	26	14,892	7,453	35,870	373	403	1,414	38,060
9	25	13,694	6,842	31,560	380	369	1,324	33,633
10	26	17,461	9,123	29,924	353	268	1,564	32,109
11	24	18,171	10,068	33,472	318	340	1,617	35,747
12	23	18,052	9,843	33,974	83	311	1,474	35,842
1	23	19,740	10,416	35,775	30	278	1,552	37,635
2	23	19,495	10,786	36,252	25	368	1,519	38,164
3	23	20,138	10,990	37,009	27	335	1,514	38,885
計	243	161,819	87,191	332,447	2,182	3,334	14,516	352,479

一日平均	666	359	1,368	9	14	60	1,451
------	-----	-----	-------	---	----	----	-------

参考：前年度（令和元年度）

計	260	284,380	125,103	418,734	5,108	4,939	16,625	445,406
一日平均		1,094	481	1,611	20	19	64	1,713

※視聴覚資料とはCD・DVD・カセットテープのことです。

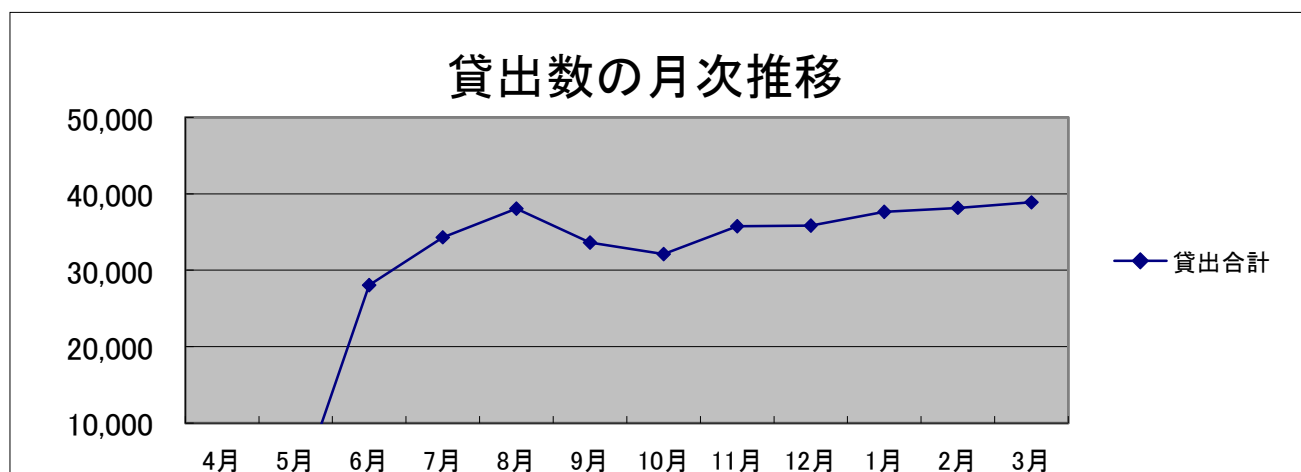

10 分類別・年齢別貸出点数

年 齢(歳)		0～6	7～12	13～15	16～18	19～22	23～30	31～40	41～50	51～60	61～	合計(点)	
種類	分類												
一般資料	0 総記	48	128	47	84	136	174	371	476	598	490	2,552	
	1 哲学・宗教	168	293	128	118	530	445	1,127	1,778	1,391	1,490	7,468	
	2 歴史・地理	237	394	131	138	620	555	1,149	1,983	2,332	3,193	10,732	
	3 社会科学	601	733	322	422	1,513	1,158	2,659	3,769	2,766	2,834	16,777	
	4 自然科学	255	487	206	203	461	356	1,181	2,208	1,572	2,239	9,168	
	5 技術・工学	1,555	1,747	468	340	643	1,211	4,653	5,461	3,744	4,036	23,858	
	6 産業	108	217	89	40	249	188	465	828	796	829	3,809	
	7 芸術・体育	392	1,442	574	269	695	593	1,563	2,818	1,769	3,295	13,410	
	8 言語	63	121	69	82	254	172	298	434	242	222	1,957	
	9 文学	587	1,905	1,617	926	2,378	2,519	4,715	11,556	10,710	33,562	70,475	
	小計		4,014	7,467	3,651	2,622	7,479	7,371	18,181	31,311	25,920	52,190	160,206
児童資料	0 総記	100	315	24	4	13	11	248	146	39	13	913	
	1 哲学・宗教	76	381	65	16	10	11	193	308	34	22	1,116	
	2 歴史・地理	538	3,510	389	130	43	41	1,102	1,900	220	178	8,051	
	3 社会科学	199	799	103	47	49	24	425	527	83	52	2,308	
	4 自然科学	2,484	4,069	149	39	64	135	2,803	2,219	207	175	12,344	
	5 技術・工学	768	2,089	103	32	23	56	1,021	926	108	61	5,187	
	6 産業	214	505	13	11	4	10	294	316	14	33	1,414	
	7 芸術・体育	1,331	2,544	121	64	24	63	1,592	1,401	138	245	7,523	
	8 言語	180	337	27	7	11	18	236	238	30	30	1,114	
	9 文学	4,625	20,104	2,322	527	303	288	7,330	10,456	881	985	47,821	
	絵本		28,731	7,333	247	233	364	3,500	29,602	10,286	978	1,592	82,866
	ビッグブック※1		58	28	0	2	7	25	97	50	17	19	303
	洋書※2		340	59	0	5	4	24	321	101	34	14	902
	紙芝居		900	260	8	16	62	164	1,011	547	231	135	3,334
	小計		40,544	42,333	3,571	1,133	981	4,370	46,275	29,421	3,014	3,554	175,196
障がい者向図書※3		16	5	0	0	1	7	28	14	0	7	78	
郷土資料		8	41	8	0	21	9	31	51	30	102	301	
視聴覚資料	DVD	138	108	4	50	15	39	159	257	102	246	1,118	
	CD	72	33	2	0	9	253	105	124	42	407	1,047	
	カセット	0	0	0	0	0	0	0	0	0	17	17	
	小計		210	141	6	50	24	292	264	381	144	670	2,182
雑誌		1,138	895	242	224	206	488	1,915	2,930	2,501	3,977	14,516	
合計(点)		45,930	50,882	7,478	4,029	8,712	12,537	66,694	64,108	31,609	60,500	352,479	

※1 「ビッグブック」は和書と洋書が対象。

※2 「洋書」はビッグブックを含まない。

※3 「障がい者向図書」は一般資料と児童資料が対象。

分類別・年齢別貸出点数グラフ

(年齢)

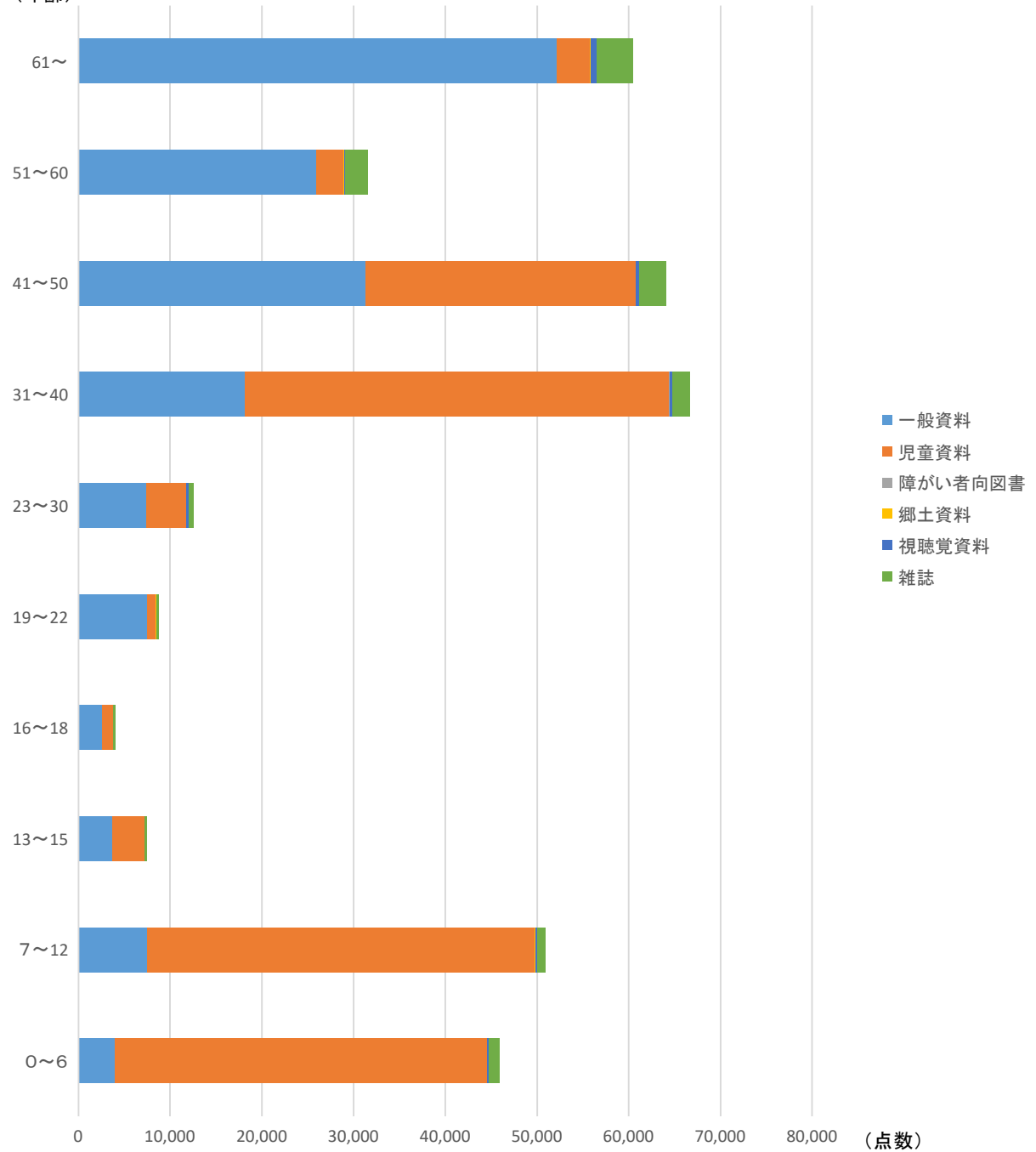

11 地域別貸出点数

市町名	貸出点数(点)
長久手市在住	254,609
在学・在勤・在園	4,828
市内計	259,437
日進市	2,461
瀬戸市	5,842
尾張旭市	8,463
名古屋市名東区	61,698
名古屋市守山区	14,439
豊田市	139
広域計	93,042
合計	352,479

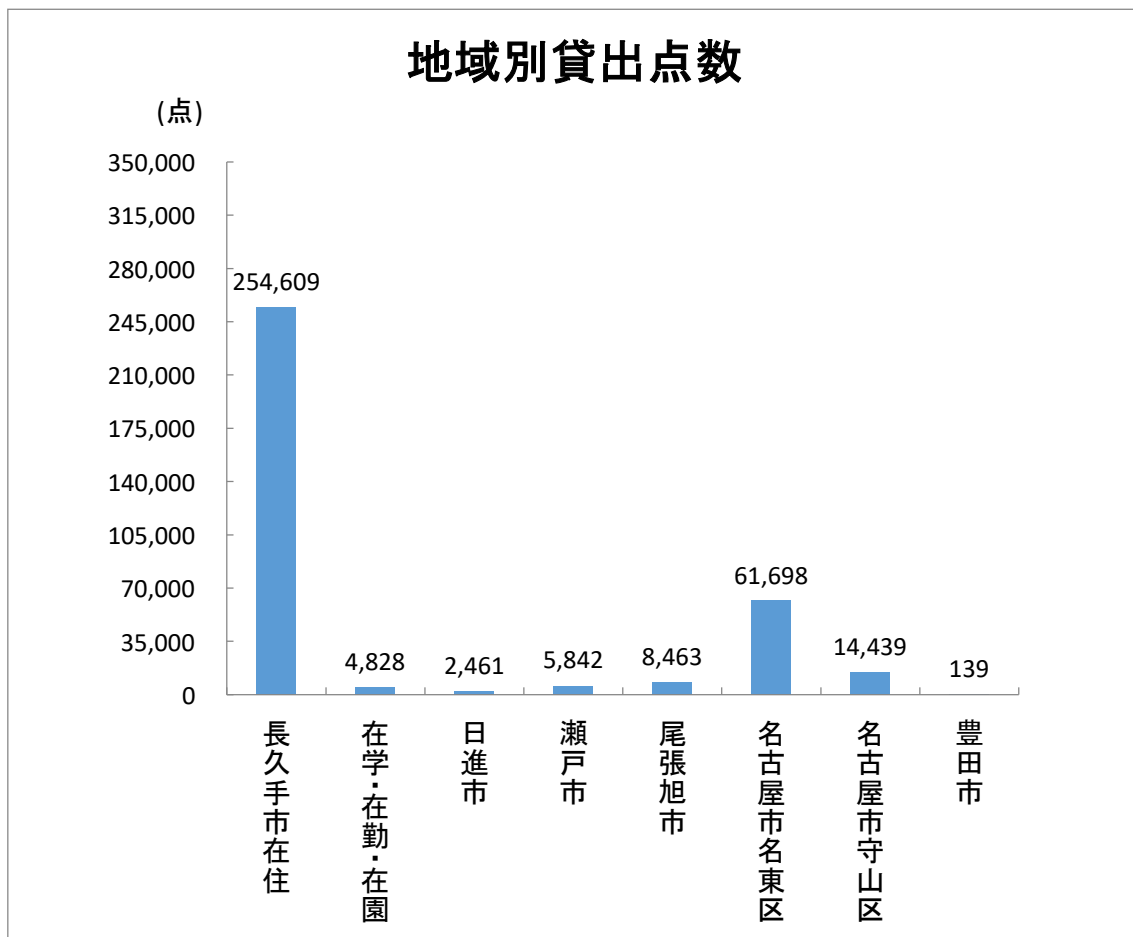

12 新規登録者数

月	長久手市	広 域						広域計	計
		日進市	瀬戸市	尾張旭市	名東区	守山区	豊田市		
4	1	0	0	0	0	0	0	0	1
5	0	0	0	0	0	0	0	0	0
6	182	2	8	6	31	2	0	49	231
7	141	7	12	21	74	16	0	130	271
8	158	3	11	7	52	8	2	83	241
9	121	3	10	12	35	5	0	65	186
10	151	7	10	13	56	13	0	99	250
11	129	6	9	9	77	13	0	114	243
12	126	6	8	14	30	12	0	70	196
1	123	4	9	13	73	14	1	114	237
2	132	2	17	26	50	13	2	110	242
3	142	2	5	11	46	7	0	71	213
計	1,406	42	99	132	524	103	5	905	2,311

「長久手市」には在住以外の在勤・在学・在園者を含む

13 登録者数

		年齢（歳）						計（人）
		0～6	7～12	13～15	16～18	19～60	61～	
市内		1,075	2,781	1,471	1,267	16,619	3,421	26,634
在学・在勤・在園		7	12	4	7	1,163	98	1,291
市内計（人）		1,082	2,793	1,475	1,274	17,782	3,519	27,925
広域	日進市	11	36	27	17	778	197	1,066
	瀬戸市	55	130	102	95	1,779	511	2,672
	尾張旭市	54	182	134	111	2,117	692	3,290
	名古屋市名東区	347	1,352	870	733	8,217	1,041	12,560
	名古屋市守山区	46	186	134	119	1,867	545	2,897
	豊田市	1	4	4	3	174	32	218
広域計（人）		514	1,890	1,271	1,078	14,932	3,018	22,703
総合計（人）		1,596	4,683	2,746	2,352	32,714	6,537	50,628

14 予約件数

月	4	5	6	7	8	9	10	11	12	1	2	3	計
件数	94	216	796	1,196	1,221	1,083	1,241	1,197	1,246	1,476	1,511	1,370	12,647
うち 広域登録者	45	59	146	279	333	273	327	356	357	481	462	409	3,527
うち Web申込	90	211	615	923	979	849	940	937	989	1,210	1,245	1,054	10,042

前年度合計 14,758 件

予約：貸出中の本に対して、借りるための申込をすること

15 相互貸借数

月	4	5	6	7	8	9	10	11	12	1	2	3	計
借受(点)	18	10	19	17	34	41	52	33	56	42	33	69	424
貸出(点)	24	14	6	48	31	35	22	40	37	34	20	42	353

前年度借受合計点数 552 点

前年度貸出合計点数 335 点

16 AVブース利用回数 (感染対策のため、使用中止とした。)

月	4	5	6	7	8	9	10	11	12	1	2	3	計
回数	0	0	0	0	0	0	0	0	0	0	0	0	0

前年度合計 1,038 回

17 資料複写枚数 (4月、5月は臨時休館、6月は感染対策のため使用中止とした。)

月	4	5	6	7	8	9	10	11	12	1	2	3	計
枚数	0	0	0	127	94	72	159	567	281	192	206	293	1,991

前年度合計 3,709枚

18 団体貸出件数

月	4	5	6	7	8	9	10	11	12	1	2	3	計
件数	1	5	9	11	8	17	12	22	11	18	14	15	143
冊数	25	121	83	147	38	163	71	191	69	211	108	131	1,358

登録団体数 65 団体

前年度合計件数 214 件

19 AVルーム利用件数（感染対策及びIC導入準備のため使用中止とした。）

月	4	5	6	7	8	9	10	11	12	1	2	3	計
件数	0	0	0	0	0	0	0	0	0	0	0	0	0

前年度合計件数 121件

20 ギャラリー利用件数（感染対策のため、10月まで使用中止とした。）

月	4	5	6	7	8	9	10	11	12	1	2	3	計
件数	0	0	0	0	0	0	0	8	14	0	0	9	31

前年度合計 91回

21 レファレンス件数

月	4	5	6	7	8	9	10	11	12	1	2	3	計
件数	0	0	39	39	30	19	12	32	26	32	38	35	302

前年度合計件数 337 回

22 資料構成（蔵書数）

R3. 3. 31現在

区 分		資料数	構成比	
一 般 資 料	0	総 記	5,011	2.06%
	1	哲 学 ・ 宗 教	6,657	2.74%
	2	歴 史 ・ 地 理	15,577	6.41%
	3	社 会 科 学	19,137	7.88%
	4	自 然 科 学	8,650	3.56%
	5	技 術 ・ 工 学	8,824	3.63%
	6	産 業	4,055	1.67%
	7	芸 術 ・ 体 育	13,305	5.48%
	8	語 学	3,149	1.30%
	9	文 学	61,913	25.49%
	小 計		146,278	60.22%
児 童 資 料	0	総 記	843	0.35%
	1	哲 学 ・ 宗 教	717	0.30%
	2	歴 史 ・ 地 理	2,964	1.22%
	3	社 会 科 学	3,617	1.49%
	4	自 然 科 学	7,107	2.93%
	5	技 術 ・ 工 学	2,755	1.13%
	6	産 業	1,474	0.61%
	7	芸 術 ・ 体 育	3,186	1.31%
	8	語 学	891	0.37%
	9	文 学	26,627	10.96%
		絵 本	26,581	10.94%
		ビ ッ グ ブ ッ ク ※ 1	301	0.12%
		洋 書 ※ 2	611	0.25%
		紙 芝 居	1,788	0.74%
	小 計		79,462	32.72%
障 が い 者 向 図 書 ※ 3		132	0.05%	
郷 土 資 料		8,361	3.44%	
視 聴 覚 資 料	C D	1,909	0.79%	
	D V D	1,003	0.41%	
	カ セ ッ ト テ ー プ	385	0.16%	
	ビ デ オ テ ー プ ※ 4	24	0.01%	
	小 計		3,321	1.37%
雑 誌		5,333	2.20%	
合 計		242,887	100.00%	

※1 「ビッグブック」は和書と洋書が対象。

※2 「洋書」はビッグブックを含まない。

※3 「障がい者向図書」は一般資料と児童資料が対象。

※4 貸出用ビデオテープは平成27年2月に除籍した。表の資料数は館内閲覧専用の点数。

資料構成比グラフ

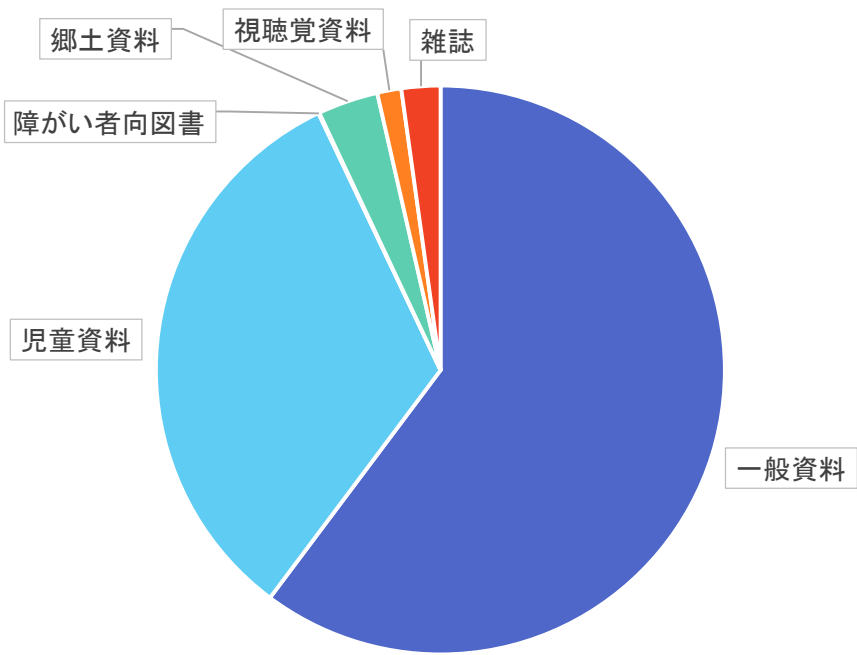

【蔵書全体】

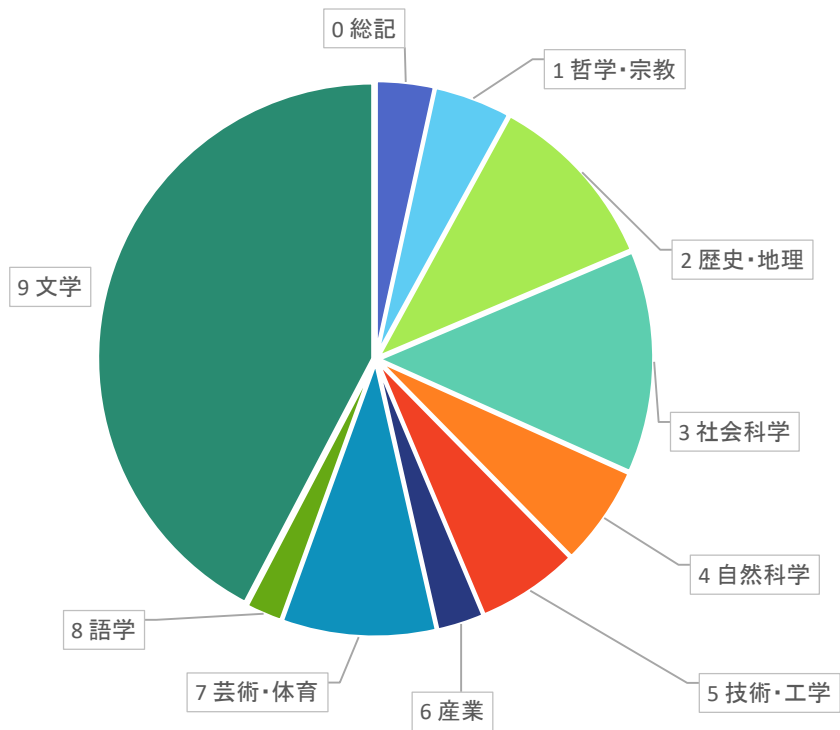

【一般資料】

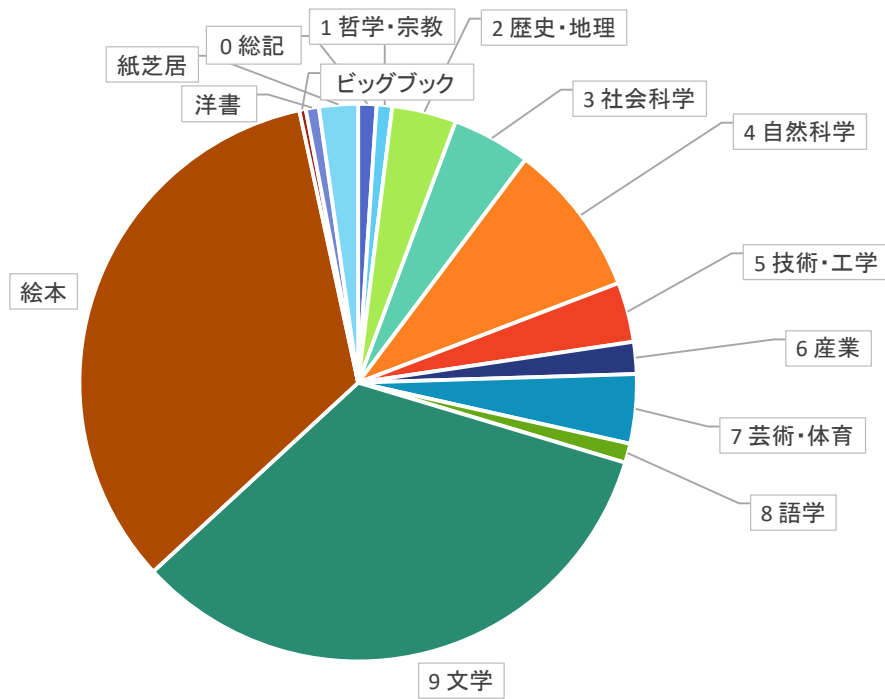

【児童資料】

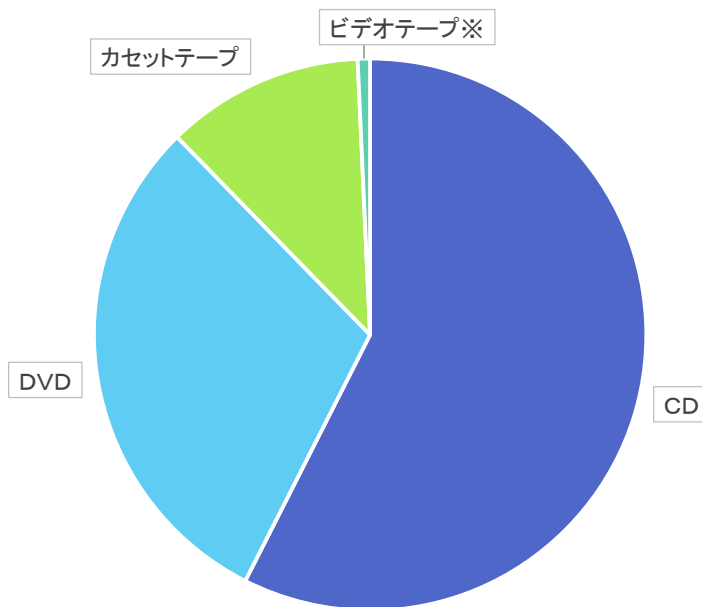

【視聴覚資料】

※ビデオテープは館内閲覧専用の点数

23 逐次刊行物(雑誌・新聞)

週刊誌(6誌)

(R3.3.31現在)

AERA	週刊朝日 *	週刊新潮
週刊東洋経済	週刊文春	ニュース・ウィーク(日本版)

総合文芸(7誌)

SFマガジン	オール読物	小説新潮
ダ・ヴィンチ	中央公論	文学界
文芸春秋		

科学(3誌)

月刊 天文ガイド	ナショナルジオグラフィック(日本版)	Newton
----------	--------------------	--------

教養(12誌)

ENGLISH JOURNAL	新聞ダイジェスト	ジュリスト
世界	日経WOMAN	日経TRENDY *
日経マネー	月刊福祉	プレジデント *
プレジデントFamily	歴史街道	歴史人

趣味(43誌)

演劇界	音楽の友	きょうの健康 *
芸術新潮	KELLY *	現代詩手帖
航空ファン	月刊ゴルフダイジェスト	月刊碁ワールド
月刊サッカーマガジン	サライ	CDジャーナル
将棋世界	趣味の園芸 *	月刊自家用車
スキーグラフィック	SCREEN	Sports Graphic Number
SUMAI no SEKKEI(住まいの設計)	相撲	壮快 *
旅の手帖	短歌	つり人
鉄道ファン *	ディズニーマガジン *	テニスマガジン
Tokai Walker *	特選街 *	日経PC21
日本カメラ	猫びより *	俳句
BE-PAL	フローリスト *	BRUTUS
週刊ベースボール	MEN'S CLUB	月刊MOE
やさしい畑 *	山と溪谷	ランナーズ
Wan *		

女性向け雑誌(22誌)

栄養と料理 *	ESSE *	オレンジページ *
かぞくのじかん	家庭画報	きょうの料理 *
クーヨン	暮らしの手帖	クロワッサン *
すてきにハンドメイド	STORY	装苑(SO-EN)
たまごクラブ	non-no	母の友
婦人公論	ひよこクラブ	ミセスのスタイルブック
MORE	ゆうゆう *	LEE *
私のカントリー		

中高生向け雑誌(2誌)

アニメージュ	セブンティーン
--------	---------

児童(9誌)

月刊かがくのとも	子供の科学	こどものとも
こどものとも0.1.2.	こどものとも年少版	こどものとも年中向き
月刊たくさんのふしぎ	ちいさなかがくのとも	月刊Newsがわかる

その他(3誌)

会社四季報(全上場)	JTB時刻表	役員四季報(全上場)
------------	--------	------------

雑誌合計 107誌

新聞(12紙)

中日新聞(朝夕刊)	朝日新聞(朝夕刊)	毎日新聞(朝夕刊)
日本経済新聞(朝夕刊)	読売新聞	中日スポーツ
The Japan Times	中部経済新聞	官報
日刊工業新聞	産経新聞	中日こどもウィークリー

【雑誌スポンサー制度事業】

平成25年4月から開始。令和3年3月31日現在、参加事業者11者、該当誌22誌。

*は雑誌スポンサー制度該当誌

24 ベストリーダー(1年間で貸出回数が多い資料を種類別に一覧にしたもの)

(1) 一般書

順位	貸出回数	書名	著者名
1	91	蜜蜂と遠雷	恩田陸
2	87	沈黙のパレード	東野圭吾
3	78	マスカレード・ナイト	東野圭吾
4	77	かがみの孤城	辻村深月
5	73	魔力の胎動	東野圭吾
6	69	人魚の眠る家	東野圭吾
7	68	希望の糸	東野圭吾
8	67	そして、バトンは渡された	瀬尾まいこ
9	66	虚ろな十字架	東野圭吾
10	65	希望荘	宮部みゆき

(2) 一般書(文庫)

順位	貸出回数	書名	著者名
1	40	マスカレード・イブ	東野圭吾
2	29	うちの子が結婚しないので	垣谷美雨
3	28	アキラとあきら	池井戸潤
3	28	花咲舞が黙ってない	池井戸潤
5	25	仮面病棟	知念実希人
6	21	思考の整理学	外山滋比古
6	21	付添い屋・六平太 [13]	金子成人
8	19	宿命	東野圭吾
8	19	プラチナデータ	東野圭吾
8	19	これは経費で落ちません! [1]	青木祐子
8	19	名古屋カフェ散歩	川口葉子
8	19	酒合戦	佐伯泰英

(3) 児童書

順位	貸出回数	書名	著者名
1	77	おいしいのぼうけん	古田足日
2	76	エーミルはいたずらっ子	アストリッド・リンドグレーン
3	69	みどりいろのたね	たかどのほうこ
3	69	ミッケ! 5	ウォルター・ウィック
3	69	新ウォーリーハリウッドへいく	マーティン・ハンドフォード
6	67	かいけつゾロリの大きようりゅう	原ゆたか
6	67	チャレンジミッケ! 8	ウォルター・ウィック
8	66	かいけつゾロリ大けつとう!ゾロリじょう	原ゆたか
9	64	ミッケ! 3	ウォルター・ウィック
10	63	チャレンジミッケ! 4	ウォルター・ウィック

(4) 児童書(絵本)

順位	貸出回数	書名	著者名
1	235	ぶーぶーぶー	こかぜさち
2	224	ぶーぶーじどうしゃ	山本忠敬
3	210	おつきさまこんばんは	林明子
4	190	まるくておいしいよ	こにしえいこ
5	184	くだもの	平山和子
6	181	どうぶつのおかあさん	小森厚
7	177	がたんごとんがたんごとん	安西水丸
8	170	かおかおどんなかお	柳原良平
9	167	ねんねこさっしやれ	ひぐちみちこ
10	166	ばいばい	まついのりこ
10	166	くっついた	三浦太郎

(5) 紙芝居

順位	貸出回数	書名	著者名
1	25	アンパンマンとぴいちくもり	やなせたかし
2	22	おうさまさぶちゃん	馬場のぼる
2	22	ふうちゃんのそり	神沢利子
4	21	おねぼうなじやがいもさん	村山篝子
5	20	くいしんぼうのまんまるおに	松井エイコ
5	20	ねこのおかあさん	渡辺享子
5	20	おとうふさんとそらまめさん	松谷みよ子
5	20	つきよとめがね	小川未明
9	18	ごきげんのわるいコックさん	まついのりこ
9	18	せかいー大きなケーキ	古田足日

(6) CD

順位	貸出回数	タイトル
1	6	マーラー：交響曲第7番夜の歌 グスタフ・マーラー／作曲
2	5	川の流れるように
2	5	定番！アニメ&キッズヒット・ソングベスト CD1
2	5	定番！アニメ&キッズヒット・ソングベスト CD2
2	5	メモリアルアルバム NHKエデュケーショナル／企画・制作
6	4	ひとりの部屋のジャズ・ヴォーカル
6	4	玉置浩二 作品集
6	4	愛唱歌ベストセレクション16 歌謡・ポップス編
6	4	今日の我れに明日は勝つ 美空ひばり大全集33
6	4	恋の季節
6	4	夫婦演歌 全曲集
6	4	マタイ受難曲 ヨハン・セバスチャン・バッハ／作曲
6	4	ヨハネ受難曲 ヨハン・セバスチャン・バッハ／作曲
6	4	ピアノ協奏曲第1番・第2番 セルゲイ・ラフマニノフ／作曲
6	4	おやこ寄席7 桂文我
6	4	エルマーのぼうけん ルース・スタイルズ・ガネット
6	4	エルマーとドラゴン 1 ルース・スタイルズ・ガネット
6	4	エルマーとドラゴン 2 ルース・スタイルズ・ガネット
6	4	いっしょにうたおう！ Disc2 坂田おさむ／他うた
6	4	たのしいどうようベスト CD1 ひまわりキッズ／他うた
6	4	よいこのどうようベスト CD2 渡辺かおり／他うた
6	4	こどものうたざっくざく！宝箱 Disc1

(7) DVD

順位	貸出回数	タイトル
1	12	借りぐらしのアリエッティ
2	10	風立ちぬ
2	10	ゲド戦記
2	10	崖の上のポニョ
5	9	千と千尋の神隠し
5	9	日本のまつり 北海道編
5	9	紅の豚
5	9	猫の恩返し
5	9	コクリコ坂から
10	8	E. T.
10	8	サウンド・オブ・ミュージック
10	8	風の谷のナウシカ
10	8	ハウルの動く城
10	8	ぼくらのハイパーレスキュー 2号
10	8	魔女の宅急便

25 図書リクエストベスト30

リクエスト: 1年間で予約の多かった本の一覧

順位	予約回数	書名	著者名
1	111	流浪の月	凧良ゆう
2	107	クスノキの番人	東野圭吾
3	77	ぼくはイエローでホワイトで、ちょっとブルー	ブレイディみかこ
4	63	推し、燃ゆ	宇佐見りん
5	60	希望の糸	東野圭吾
6	59	少年と犬	馳星周
7	58	逆ソクラテス	伊坂幸太郎
8	54	ブラック・ショーマンと名もなき町の殺人	東野圭吾
9	53	FACTFULNESS	ハンス・ロスリング
10	52	ライオンのおやつ	小川糸
11	46	半沢直樹 アルルカンと道化師	池井戸潤
12	42	カケラ	湊かなえ
12	42	家族じまい	桜木紫乃
14	39	「育ちがいい人」だけが知っていること	諏内えみ
15	36	自転しながら公転する	山本文緒
16	35	たかが殺人じゃないか	辻真先
16	35	「繊細さん」の本	武田友紀
18	33	きたきた捕物帖	宮部みゆき
18	33	心淋し川	西條奈加
20	31	そして、バトンは渡された	瀬尾まいこ
21	27	嫌われる勇氣	岸見一郎
22	26	沈黙のパレード	東野圭吾
22	26	さよならの儀式	宮部みゆき
24	24	オルタネート	加藤シゲアキ
25	23	マスカレード・ナイト	東野圭吾
25	23	82年生まれ、	キム・ジヨン チョナムジュ
25	23	ムゲンのi (上下)	知念実希人
25	23	一人称単数	村上春樹
29	22	JR上野駅公園口	柳美里
29	22	かがみの孤城	辻村深月
29	22	ノースライト	横山秀夫
29	22	ケーキの切れない非行少年たち	宮口幸治
29	22	人は、なぜ他人を許せないのか?	中野信子

26 閲覧室内企画展示

特別展示棚 27番 (一般)

テーマ	展示資料	期間
漫画 (長谷川町子生誕記念)	長谷川町子生誕100年を記念して、長谷川町子に関する資料や貸出の少ない漫画・漫画関連書籍を100冊展示。	令和2年6月2日 ~ 令和2年7月26日
蒐集物・コレクション2	個人や各種機関・団体が集めた様々なコレクションを紹介した本を120冊選書。収集・分類・発表という一連の愉しみをまとめた書物を示す企画。	令和2年7月29日 ~ 令和2年9月22日
旅本	移動に制限のある中、出かけずとも旅を追体験できるような、旅行・観光に関する〈旅本〉を約100冊展示。	令和2年9月25日 ~ 令和2年11月23日
コーヒーの本	コーヒーに関連する小説・エッセイ、歴史、淹れ方や、喫茶店に関する本を約70冊展示。	令和2年11月26日 ~ 令和3年1月24日
郷土資料 -小牧長久手の戦い-	年に一度、長久手の歴史に触れる機会として、長久手合戦関連資料をはじめ、郷土資料を45冊展示。	令和3年1月27日 ~ 令和3年3月21日
小さな出版社	出版部数が少なく入手しにくい、小さな出版社の本を約70冊展示。	令和3年3月26日 ~ 令和3年5月23日

35

特別展示棚 19番 (児童)

テーマ	展示資料	期間
自然はすごい!!	自然の怖さや素晴らしさを本を通して児童に伝え、読書意欲と想像力を高めるための児童書を80冊展示。	令和2年6月2日 ~ 令和2年8月30日
おしごと いろいろ	子どもたちが憧れる職業をテーマに、あまり手に取られないノンフィクションの本や、小さい子が共感できるような主人公が活躍する絵本・物語などを50冊展示。	令和2年9月1日 ~ 令和2年10月31日
夜の事件簿	秋の夜長に読んでほしい、夢・妖怪など夜をイメージする本や、夜に起こる出来事をテーマにした本などを50冊展示。	令和2年11月1日 ~ 令和3年1月24日
たべものの本 -知ろう作ろう味わおう-	食事・食べ物に関連のある児童高学年向けの本を約60冊展示。	令和3年1月27日 ~ 令和3年2月26日
手紙っていいな	メール、SNSが主流になってきている今、手紙の良さを感じてもらえるような、手紙のやりとりをテーマにした児童書を70冊展示。	令和3年2月27日 ~ 令和3年4月25日

児童閲覧室入口展示棚（児童）

テーマ	展示資料	期間
あははのはなし	思わず「あはは」と笑ってしまう様な内容や絵の絵本・読み物を100冊展示。	令和2年6月2日 ～ 令和2年7月26日
オビオビ大作戦	夏休みの課題である読書感想文に向けた展示。手に取りやすくしてもらおう工夫として、一冊ずつに紹介文（帯）を付ける。約100冊を用意。	令和2年7月29日 ～ 令和2年8月30日
つくってみよう たべてみよう	食欲の秋にちなみ、「ごはんやおやつを作って食べる」をキーワードに絵本など児童書を約100冊展示。	令和2年9月1日 ～ 令和2年11月23日
クリスマスの本・ゆく年くる年	クリスマス、正月、冬の時期をテーマとする児童書を約120冊展示。	令和2年11月26日 ～ 令和3年1月24日
ねこのほん	2月22日の「ねこの日」にちなみ、猫をテーマとする児童書を約150冊展示。	令和3年1月27日 ～ 令和3年3月21日
かずのほん	「数」をテーマにした児童書や、タイトルに数字が入っている児童書を158冊展示。	令和3年3月26日 ～ 令和3年6月30日

36

特別展示棚 24番（短期間企画）

テーマ	展示資料	期間
読み聞かせボランティアグループ、図書館、学校連携司書のおすすめ本	中央図書館で活躍している読み聞かせボランティアグループをはじめ、図書館や学校連携司書のおすすめ本を約30冊展示。	令和2年6月2日 ～ 令和2年8月30日
ロングセラー絵本 ー よみつがれる日本の絵本 ー	親から子へ、そして孫へとたくさんの人々に愛され読み継がれている絵本の中から、出版されてから25年が経過した日本人画家の絵本を約50冊展示。	令和2年6月2日 ～ 令和2年8月30日
今だからこそ！ ウイルスや菌について知ってみませんか？	新型コロナウイルス感染症をはじめウイルスや菌、予防に関する本を37冊展示。	令和2年9月1日 ～ 令和2年9月30日

Go To Art Museum (ゴートゥーアートミュージアム)	芸術の秋を「Go To ○○」に例え、子どもに美術・美術館について知ってもらう機会とし、関連本やアート作品集など児童書30冊のミニ展示。	令和2年10月28日 ~ 令和2年12月20日
あったかいごはんが食べたい！！	読んだ後に今日の晩ご飯はこれを食べよう！という気持ちになるような、温かいごはんをテーマにした児童書（レシピ本を除く）を42冊展示。	令和2年12月23日 ~ 令和3年3月21日
どうぶつえんにいこう	春が近づき暖かくなり、動物も活発になる。観察するなど外に出る機会となるような動物園に関する絵本・児童書を35冊展示。	令和3年3月26日 ~ 令和3年5月23日

その他特別展示

テーマ	展示資料	期間
西小4年生が作成したポップ	西小学校4年生がノンフィクションの本を読んでポップを作成した。夏休み期間中に、普段手に取られないノンフィクションの本を約30冊展示。	令和2年8月8日 ~ 令和2年8月29日
長久手高校連携 高校生に人気のある本とPOP展	高校生向きに、長久手高校のPOP展の作品と貸出ランキング上位本に加え、愛知の高校図書館貸出ランキング上位本、愛知の高校図書館担当者が選んだイチオシ本（収穫本大賞）から、中央図書館所蔵本を74冊展示。	令和2年8月29日 ~ 令和2年10月25日
男女共同参画関連図書 「男女共同参画と防災」	たつせがある課との連携事業。愛知県の「男女共同参画啓発月間（10月）」にあわせ、男女共同参画関連図書を32冊選書。館内展示コーナー以外に、まちづくりセンターに2冊展示。	令和2年10月1日 ~ 令和2年10月30日
追悼 安野光雄さん	「ふしぎなえ」、「ABCの本」などの絵本を描いた絵本作家の関連資料を展示。	令和3年1月17日 ~ 令和3年2月28日

27 学校連携事業

(1) 目的

学校図書館と中央図書館の連携及び協働体制の強化・充実を図り、子どもたちの読書活動を推進する。(子ども読書活動推進計画の重点施策)

(2) 事業概要

学校連携司書(会計年度任用職員5名)を市内小中学校へ派遣し、次の業務を担い協力した。

ア 通常業務及び学校からの依頼対応

図書の貸出返却、レファレンス(読書相談)、書架整理、図書装備及びコンピュータへのデータ登録、テーマ展示、読書記録、調べ学習のための図書準備、資料提供、読み聞かせ本の準備、図書室の利用カード作成協力、督促等。

イ 新学期図書館利用案内

ウ 購入図書の選定及び廃棄

エ ボランティアとの連携

定例会、打ち合わせ、朝の読み聞かせに参加。

オ 児童委員会及びクラブ活動

委員会に参加、クラブ活動への資料提供。

(3) 学校等への図書貸出状況(学級文庫1クラスにつき1学期当たり約50冊・調べ学習等)

中央図書館からの貸出合計 10,115冊(年間)

【学校別 団体貸出冊数】

R3.3.31現在

学校名		学級文庫(冊)	調べ学習(冊)
小学校	長久手小	1,025	464
	西小	1,120	934
	東小	1,010	285
	北小	1,685	86
	南小	1,100	148
	市が洞小	1,720	252
	小計	7,660	2,169
中学校	長久手中	—	0
	南中	—	0
	北中	—	166
	小計	—	166
適応指導教室「N-ハウス あい」		120	—
小計		7,780	2,335
合計		10,115	

※特別支援学級を含む。

※「—」は、対象外。

28 児童館連携事業

(1) 目的

児童館と中央図書館が連携し、本に親しみやすい環境をつくる。(子ども読書活動推進計画の重点施策)

(2) 事業概要

中央図書館職員(正規職員及び会計年度任用職員)を派遣し、支援、協力を行った。

- ア 図書室内状況把握及び児童館職員との打ち合わせ。
- イ 廃棄本選定。
- ウ 蔵書本の配置換え及びレイアウト調整。
- エ 中央図書館司書が選定した図書の団体貸出及びレイアウト調整。
- オ 定期的な本の配置調整や本の破損の確認などのメンテナンス。
- カ 児童厚生員に向けた読み聞かせ研修の講師。

(3) 実施内容

- ア 市が洞児童館図書室へ団体貸出及びレイアウト調整。メンテナンス。
- イ 長久手南児童館図書室へ団体貸出及びレイアウト調整。メンテナンス。
- ウ 青少年児童センター図書室への団体貸出及びレイアウト調整。メンテナンス。
プレイルームへの乳幼児向け絵本にPOPをつけて定期貸出。
読書冊数把握のため「図書室の本を読んだらシールをはってね」掲示。
- エ 上郷児童館図書室の移設に伴い団体貸出本の回収。
- オ 下山児童館から長久手北児童館への移転に伴い、現地調査及びレイアウト協議。
- カ 長久手西児童館図書室へ団体貸出及びレイアウト調整。メンテナンス。

(4) 児童館への図書貸出状況

中央図書館からの貸出合計 1,030冊

【児童館別 団体貸出冊数】

R3.3.31現在

児童館名	貸出冊数 (冊)
長久手北児童館	0
上郷児童館	200
長久手西児童館	200
長久手南児童館	200
市が洞児童館	200
青少年児童センター	230
合計	1,030

※長久手北児童館は下山児童館からの移転のため貸出をしていない。

29 放課後子ども教室・児童クラブ連携事業

(1) 目的

放課後児童健全育成事業である「放課後子ども教室」及び「児童クラブ」に中央図書館が連携し、本に親しみやすい環境をつくる。

(2) 事業概要

放課後子ども教室と児童クラブへ中央図書館司書が選書協力のうえ、団体貸出した。

(3) 放課後子ども教室への図書貸出状況

中央図書館からの貸出合計 1,080冊

貸出期間及び冊数:1館につき30日間、30冊まで

【放課後子ども教室別 団体貸出冊数】

R3.3.31現在

放課後子ども教室名	貸出冊数(冊)
西小学校	270
南小学校	270
東小学校	270
北小学校	270
合計	1,080

(4) 児童クラブへの図書貸出状況

中央図書館からの貸出合計 1,320冊

貸出期間及び冊数:1館につき30日間、30冊まで

【児童クラブ別 団体貸出冊数】

R3.3.31現在

児童クラブ名	貸出冊数(冊)
南児童クラブ	330
北児童クラブ	330
東児童クラブ	330
市が洞児童クラブ	330
合計	1,320

30 ブックスタート事業

(1) 目的

赤ちゃんと保護者が絵本を通して触れ合い、乳幼児期から本に親しむ家庭環境を作る。

(2) 事業概要

ア 市内在住の2歳1か月までの子が対象

イ 中央図書館での乳幼児向けおはなし会（毎月第1木曜日、第3土曜日）で、乳児への読み聞かせの意義や方法の説明・実演、ブックスタートについての案内、ブックスタートパック（絵本1冊、おすすめ絵本リスト、布製バッグ）の配布

ウ 健康推進課（保健センター）で3～4か月児健診、10～11か月児相談、1歳6か月児健診時に案内チラシ配布及びポスターを掲示

エ 中央図書館の館内、子育て支援アプリ、市ホームページ及び図書館ホームページにて周知

オ ブックスタートパック配布数 313人

（令和2年度出生数 598人）

※令和2年度のおはなし会は、新型コロナウイルス感染拡大防止のため中止し、7月からカウンターでブックスタートパックの配布のみ実施。（2歳11か月までの子へ対象年齢を延長した）

31 館外返却ポスト設置事業

(1) 目的

中央図書館以外で図書館資料の返却が出来る場所を設置し、利便性を高める。

(2) 事業概要

市内4か所（福祉の家、西小校区共生ステーション、市が洞小校区共生ステーション、イオンモール長久手）に返却ポストを設置し、図書館開館日に週3回（水・金・日曜日）本を回収した。

※イオンモール長久手は令和2年6月に設置。

【令和2年度 館外返却ポスト回収冊数】

設置場所	回収冊数
西小校区共生ステーション	1,469
市が洞小校区共生ステーション	939
福祉の家	1,257
イオンモール長久手	5,345
合計	9,010

32 中央図書館運営協議会

(1) 第1回

期 日 令和2年7月17日(金)

場 所 中央図書館 2階AVルーム

内 容 ア 委員の委嘱及び委員長、副委員長の選出

イ 報告事項

(ア) 令和元年度事業報告

(イ) 新型コロナウイルス感染症拡大防止のための対応について

(ウ) 新型コロナウイルス感染症対応地方創生臨時交付金について

ウ 審議事項

(ア) 令和2年度事業概要

(イ) 第2次子ども読書活動推進計画の進捗管理

(2) 第2回

期 日 令和3年3月26日(金)

場 所 中央図書館 2階AVルーム

内 容 ア 報告事項

(ア) 令和2年度事業報告

イ 審議事項

(ア) 令和3年度事業概要

ウ その他

(ア) 行政改革の重要課題事業

33 行事

(1) 図書館講座

ア 読み聞かせボランティア養成講座

新型コロナウイルス感染症拡大防止対応により延期となっていた、令和元年度第5回目の講座を開催した。

期 日 令和3年3月16日(火) 午前10時から正午まで

講 師 元皇學館大学教育学部教育学科助教 小幡章子氏

場 所 中央図書館 2階AVルーム

受講者 10名

(2) 企画展示会

ア 「ビブリオテカ・アルテ」中央図書館現代美術展

展示期間 令和2年12月2日(水)から12月16日(水)まで

出展作品 愛知県立芸術大学美術部油絵専攻学生9名による作品

展示場所 中央図書館 2階ギャラリースペース

イ 中学生美術展

※新型コロナウイルス感染症拡大防止のため中止とした。

※(3)～(10)については、新型コロナウイルス感染拡大防止のため中止とした。

- (3) おはなし会（対象：幼児から低学年までとその保護者）
期 日 毎月第2及び第3土曜日
場 所 中央図書館 2階AVルーム
内 容 ボランティアや図書館職員による、紙芝居や絵本の読み聞かせなど
- (4) 英語のおはなし会（対象：子どもから大人まで）
期 日 毎月第4土曜日
場 所 中央図書館 2階AVルーム
内 容 ボランティアによる、英語の絵本の読み聞かせなど
- (5) 乳幼児向けおはなし会（対象：乳幼児とその保護者/ブックスタート事業参加者を含む）
期 日 毎月第1木曜日（ブックスタート事業実施）、第3木曜日、第3土曜日
場 所 中央図書館 2階AVルーム
内 容 ボランティアによる、乳幼児向け紙芝居や絵本の読み聞かせなど
- (6) ブックスタートのおはなし会（対象：乳幼児とその保護者）
期 日 毎月第3土曜日
場 所 中央図書館 2階AVルーム
内 容 乳児への読み聞かせの意義や方法の説明・実演とブックスタートパック（絵本1冊、おすすめ絵本リスト、布製バッグ）を配布するブックスタート事業
- (7) 大人のおはなし会
期 日 毎月第1火曜日
場 所 中央図書館 2階AVルーム
内 容 ボランティアによる大人向けへ短編小説などの朗読、作品についての意見交換など
- (8) 小学生向けおはなし会とブックトーク（対象：小学生）
期 日 令和2年7月21日（火）、12月23日（水）、令和3年3月24日（水）
場 所 中央図書館 2階AVルーム
内 容 学校連携司書やボランティアによる小学生向けブックトーク、ストーリーテリングなど
- (9) 子ども読書の日にちにおはなし会（対象：乳幼児から小学生まで）
期 日 令和2年4月25日（土）
場 所 中央図書館 2階AVルーム
内 容 ボランティアや学校連携司書など複数の読み聞かせ団体のおはなし会

- (10) 夏休み図書館たんけん隊（対象：市内在住の小学生）
場 所 中央図書館内
内 容 ア 館内見学・説明（9か所シールラリー）
イ 自分の選んだ本の貸出し体験

34 図書館見学

※新型コロナウイルス感染拡大防止のため中止とした。

- (1) 市内小学3年生
社会見学の授業の一環として中央図書館で受入。
- (2) 北・西小学校2年生
生活科の授業「まちをたんけん 大はっけん」の一環として中央図書館で受入。

35 職場体験・実習生受入れ

※新型コロナウイルス感染拡大防止のため中止とした。

- (1) 中学生職場体験（中学2年生）
- (2) 大学司書課程実習生受入れ

36 蔵書点検（特別整理期間）

- (1) 期 間
令和2年5月15日(金)から23日(土)まで（9日間）
（職員週休日を除いた作業実施日数は8日間）
- (2) 作業内容
ア 点検範囲の本棚の書架整理（開架全て、閉架の児童書、郷土資料）
イ 開架から閉架、閉架から除籍への本の移動
ウ 点検範囲の本をスキャナーで読み取り、コンピュータで突合
エ 除籍作業
- (3) 点検結果（令和2年5月23日現在）
ア 新規不明資料（前回蔵書点検後（令和元年11月以降）不明資料となったもの）
51冊
イ 不明率 0.06%

37 リサイクル市

※新型コロナウイルス感染拡大防止のため中止した。

図書館で不用となった本、所蔵にならなかった寄贈本を無料提供。

代わりに令和2年12月から、2階廊下及びギャラリースペースにテーブルを設置し、リサイクル本を常時提供した。(約8,500冊)

38 特別貸出（課題図書・年末年始）

貸出期間を通常と異なる日数に変更する措置。

- (1) 課題図書の貸出・予約（青少年読書感想文全国コンクールの課題図書）

期 日 令和2年7月1日(水)から8月30日(日)まで

対 象 市内在住・在勤・在学・在園者

貸出期間 1週間（貸出期間の延長継続不可）、予約取り置きは2日間

- (2) 年末年始特別貸出

ア 図書・雑誌・紙芝居

令和2年12月15日(火)から27日(日)まで 5点まで3週間貸出

イ 視聴覚資料（カセットテープのみ）

令和2年12月15日(火)から27日(日)まで 2点まで3週間貸出

※ICシステム導入準備のため、図書・雑誌・紙芝居の貸出点数は変更せず、DVD・CDは貸出を中止した。

39 めりーらいん（図書館連携による健康支援事業）

※新型コロナウイルス感染拡大防止のため、連絡会はメール審議となった。

連携館：愛知医科大学医学情報センター(主催)

瀬戸市立図書館、尾張旭市立図書館、日進市立図書館、長久手市中央図書館

- (1) 第1回

期 日 令和2年6月26日(金)

内 容 ア 報告事項

(ア) 今年度担当者

(イ) 昨年度愛恵助成金について

イ 審議事項

(ア) 2020年度事業計画案について

(イ) 助成金申請について

(ウ) 連絡会（今後の予定）

- (2) 第2回
期 日 令和2年10月23日(金)
内 容 ア 報告事項
 (ア) 今年度イベント
 (イ) 昨年度DVD「姿勢の話」作成(講師:宮川博文理学療法士)
 イ 審議事項
 (ア) 2020年度イベントについて
 (イ) 愛知銀行助成金における事業について
 (ウ) 愛恵会助成金における事業について
 (エ) 連絡会(今後の予定)
- (3) 第3回
期 日 令和3年2月1日(月)
内 容 ア 報告事項
 (ア) 愛知銀行助成金における事業について
 (イ) その他
- (4) 第4回
期 日 令和3年3月3日(水)
内 容 ア 報告事項
 (ア) 日進市立図書館イベント
 (3月27日(土) めりーらいん講座実施予定)
 (イ) その他
 イ 審議事項
 (ア) 2020年度(一財)愛知医科大学愛恵会助成金について
 (イ) その他

40 新型コロナウイルス感染拡大防止のための対応

- (1) 概要
令和2年度は新型コロナウイルス感染拡大防止のため、以下の対応を実施した。
- (2) 経過
ア 令和2年3月4日(水)から5月31日(日)まで臨時休館(4月10日(金)に愛知県で緊急事態宣言発令)
イ 6月2日(火)から部分開館を開始
 (ア) 市内在住・在勤・在学・在園者のみの利用とした。
 (イ) 1人につき10冊4週間の特別貸出を実施。
 (ウ) 利用時間は30分まで、平日の開館時間を2時間短縮(午後5時まで)の時間制限を設けた。
 (エ) 新刊本を週に一度の特定曜日を変更し不定期に随時提供とした。

- ウ 6月19日(金)から
市外広域地区の利用、レファレンス、リクエスト申込みの受付を再開した。
- エ 7月3日(金)から
(ア) 新聞・雑誌の閲覧、複写機の使用を再開した。
(イ) 閲覧席及び椅子を半数程度で提供した。
(ウ) レファレンスカウンターにて該当者にブックスタートパックの配布を新たに開始した。(対象年齢を2歳11か月までに延長し、おはなし会での配布は休止を継続した)
- オ 8月7日(金)から
愛知県独自の緊急事態宣言発令に伴い、閲覧席及び椅子の利用を中止した。
- カ 9月1日(火)から
(ア) 閲覧席及び椅子の提供を半数程度で再開した。
(イ) 利用時間を1時間程度へ延長した。
- キ 9月26日(土)
図書消毒機を設置した。
- ク 10月1日(木)
(ア) 開館時間を平日午後7時まで(通常どおり)へ戻した。
(イ) 貸出冊数を1人あたり5冊2週間(通常どおり)へ戻した。
- ケ 11月1日(日)から
(ア) 2階学習室(会議室及び多目的ルーム)、特別資料閲覧室の席数を半数程度で提供した。
(イ) ギャラリースペースの貸館に制限を設け再開した。(AVルームはICシステム導入準備のため、令和3年3月末まで使用不可とした)
(ウ) はなしのひろばの提供を時間等の制限を設け再開した。
- コ 12月10日(木)から
(ア) 2階廊下及びギャラリースペースにてリサイクル本の配布を開始した。
(イ) 南側出入口に検温のためのサーマルカメラを1台設置した。
- サ 令和3年1月5日(火)から
北側出入口に検温のためのサーマルカメラを1台設置した。
- シ 1月19日(火)から
(ア) 緊急事態宣言発令に伴い、平日の開館時間を2時間短縮した(午後5時まで)。
(イ) 勤務日の職員を分散し、指定休日である月曜日に正規職員の出勤日を設けた。
(2月8日(月)まで)
- ス 1月23日(土)から
Webからの再貸出の回数制限を無制限とした。(通常は1回まで)
- セ 2月4日(木)から
緊急事態宣言が3月7日(日)まで延長されたことに伴い、3月5日(金)まで平日の開館時間を2時間短縮し、分散出勤体制を3月8日(月)まで延長した。
- ソ 3月9日(火)から
緊急事態宣言解除に伴い、開館時間を平日午後7時まで(通常どおり)へ戻した。

(3) 開館時の感染対策（令和3年3月31日現在）

- ア 出入口での検温
- イ マスク着用の周知
- ウ 三密を避けるための周知（館内アナウンス及び掲示）
- エ 2m間隔の利用者導線の確保
- オ 館内の定期的な換気
- カ カウンター周り及び閲覧席に仕切りを設置
- キ 館内複数箇所（出入口付近、自動貸出機付近等）に手指消毒液を設置
- ク 拭き作業による消毒
- ケ 利用時間、同時利用人数の制限
- コ 席数の半減
- サ 図書消毒機の利用（セルフサービス）
- シ 学習室利用者の記名等依頼

(4) 利用を中止しているサービス（令和3年3月31日現在）

- ア 2階読書室の利用
- イ AVブースの利用
- ウ ウォータークーラーの利用

(5) その他

- ア 通常2月頃に実施している蔵書点検を、緊急事態宣言に伴う臨時休館期間（5月15日（金）から23日（土）まで）に実施した。
- イ 緊急事態宣言に伴う臨時休館期間が約3か月間の長期だったことを考慮し、6月及び8月の館内整理日（第4火曜日）をとりやめた。
- ウ おはなし会は、感染拡大防止のためすべて中止とした。

図書館年報

令和2年度のまとめ

編集・発行 長久手市中央図書館

〒480-1168

愛知県長久手市坊の後114番地

TEL (0561) 63-8006

FAX (0561) 63-8045

URL <https://library.city.nagakute.lg.jp>