

図書館年報

— 令和5年度のまとめ —

長久手市中央図書館

目 次

1	沿革	1
2	施設	7
3	利用案内	9
4	組織	12
5	予算・決算（歳出）	13
6	利用実績	14
7	利用状況の年次推移	16
8	市内・広域別 利用状況推移	17
9	月次利用状況	18
10	分類別・年齢別貸出点数	19
11	地域別貸出数	20
12	新規登録者数	21
13	登録者数	21
14	予約件数	22
15	相互貸借数	22
16	AVブース利用回数	22
17	資料複写枚数	22
18	団体貸出件数	22
19	AVルーム利用件数	23
20	ギャラリー利用件数	23
21	レファレンス件数	23
22	資料構成（蔵書数）	24
23	逐次刊行物（雑誌・新聞）	25
24	ベストリーダー	27
25	図書予約ベスト 30	30
26	閲覧室内企画展示	31
27	学校連携事業	33
28	児童館連携事業	34
29	放課後こども教室・児童クラブ連携事業	35
30	ブックスタート事業	36
31	館外返却ポスト設置事業	36
32	中央図書館運営協議会	37
33	行事	37
34	図書館見学	39
35	職場体験・インターンシップ受入れ	39

36	蔵書点検（特別整理期間）	40
37	除籍本の配布	40
38	特別貸出	40
39	めりーらいん（図書館連携による健康支援事業）	41
40	図書ボランティア	41

1 沿革

- 平成2年1月 長久手町図書館（仮称）設立構想委員会発足（委員9人）
3月 同委員会から答申
6月 長久手町図書館（仮称）設立委員会発足（委員9人）
7月 同委員会にて館の名称を長久手町中央図書館と決定
- 平成3年2月 工事着手
5月 委員会名称を長久手町中央図書館設立委員会に変更
- 平成4年3月 中央図書館竣工（建設費 1,608,658,000円）
6月 中央図書館開館（6月1日：竣工式、2日：開館）
貸出点数：図書3冊、紙芝居2冊、視聴覚資料2点
開館時間：午前9時から午後5時
休館日：毎週月曜日、毎月第2火曜日（祝日と重なった場合はその翌日）、
祝日及びその振替日、館内特別整理日、年末年始
- 平成6年6月 雑誌の貸出を開始
- 平成8年4月
(1) 開館・休館日を変更（祝日と日曜日が重なった場合、日曜日を開館し、火曜日を休館とする）
(2) 貸出点数を、図書、雑誌又は紙芝居計5冊、視聴覚資料2点に変更
- 平成9年10月
(1) 図書館コンピュータシステムの更新により情報容量を増強（前機種の6倍）
(2) 利用者用のタッチパネル式端末機を導入
- 平成12年8月
毎月第4土曜日に「英語の絵本のおはなし会」を開始。大型洋書絵本の購入を開始。
- 平成13年5月
(1) 平日の開館時間を午前9時から午後7時までに延長
(2) 祝日開館を実施（祝日が月曜日の場合は月曜日を開館し、火曜日を休館とする）

開館時間	平日 土曜日・日曜日・祝休日	午前9時から午後7時 午前9時から午後5時
閉館日	毎週月曜日（祝休日を除く）及びその振替日、毎月第4火曜日（祝休日を除く）及びその振替日、館内特別整理日、年末年始	

- 平成14年10月
(1) コンピュータシステムの更新
基本業務にインターネット機能を追加
(2) 中央図書館ホームページを開設
(3) レファレンス専用カウンターを設置

平成15年4月

個人パスワードの発行を開始し、貸出中の本、雑誌、紙芝居の予約受付をインターネットでも可能とするサービスを開始

平成15年7月

視聴覚資料としてDVDの貸出を開始

平成16年9月

毎月第1水曜日に「乳幼児向けおはなし会」を開始

平成17年7月

(1) 広域貸出を開始

瀬戸市、尾張旭市、日進市、豊田市、名古屋市名東区、守山区の在住者が対象

(2) 「乳幼児向けおはなし会」の開催を月2回へ拡充（毎月第1水曜、第3火曜）

平成19年2月

愛知医科大学図書館と地域の公共図書館の連携推進事業（通称「めりーらいん」）に参加。図書館連携による健康支援事業を開始。他の参加館は、瀬戸市立図書館、尾張旭市立図書館、日進市立図書館。

平成19年3月

除籍本のリサイクル市を開始（年1回、蔵書点検の後に1週間ほど開催）

平成19年11月

(1) サーバーと図書館システムを更新

(2) ホームページをリニューアルし、Web予約した利用者に本が届いた旨を知らせるメール配信サービスを開始。

<ホームページで提供するサービス内容>

蔵書検索、予約受付、個人貸出情報照会、メールアドレス登録、新着図書案内、ベストリーダー、ベストオーダー、雑誌タイトル一覧、新聞タイトル一覧、行事案内、おすすめ本案内

平成20年11月

図書修理ボランティア養成講座を開催。受講者を図書修理ボランティアとして受入開始。

平成21年5月

(1) 業務用端末の入れ替えを実施

(2) 利用者用タッチOPACからの予約を開始

平成21年6月

閲覧室展示書架を増設

平成21年7月

2階会議室を期間限定で一般開放（期間：7月半ばから8月）

平成21年8月

高校生以上の来館者を対象に利用者アンケート実施。

1,000枚配布、842枚回収。

平成21年10月

めりーらいん事業にて図書館健康リレー（おはなし会と親子体操）を開催

平成22年4月

- (1) 文庫本コーナーを新設
- (2) 和訳の単語帳付き寄贈英語図書の貸出を開始

平成22年6月

学校連携事業を開始するため、司書（嘱託員）を2人採用

平成22年7月

町内小中学校の学校図書館との学校連携事業を開始

平成23年1月

学校連携事業として学校への団体貸出を開始

平成23年3月

- (1) 学校連携司書による紹介本の専用掲示板を中央図書館児童閲覧室に設置
- (2) ホームページに予約取消機能を追加

平成23年4月

- (1) 東日本大震災による避難者への利用カードの発行対応を実施
- (2) 学校連携事業として学校への団体貸出冊数、期間を拡大
(1学年につき500冊180日間学級文庫用に貸出)
- (3) 子ども読書の日（4月23日）「いちにちおはなし会」を開始

平成23年6月

長久手市子ども読書活動推進計画策定委員会を設置し、策定を開始

平成24年1月

市制施行に伴い「長久手町中央図書館」から「長久手市中央図書館」に名称変更

平成24年4月

2階会議室を常時一般開放。同室内での無線LANによる携帯端末の使用環境を整備

平成24年7月

学校連携司書による小学生向けおはなし会を開始（年4回）

平成25年2月

中央図書館外壁等改修工事を実施

平成25年3月

長久手市子ども読書活動推進計画を策定

平成25年4月

雑誌スポンサー制度事業を開始

平成25年5月

- (1) 市内児童館図書室との連携事業を開始し、図書室のリニューアル及び中央図書館からの団体貸出を開始（1館につき500冊180日間児童書を提供）
- (2) 学校連携事業推進のため、司書（嘱託員）を1人増員（合計3人）

平成25年6月

ブックスタート事業を開始

平成25年11月

適応指導教室（現・教育支援センター）「N-ハウスあい」への定期的な団体貸出を開始

平成26年1月

中高生向きの専用コーナーを新設

平成26年6月

学校連携事業推進のため、司書（嘱託員）を1人増員（合計4人）

平成26年11月

館外図書返却ポストを西小校区共生ステーション及び福祉の家へ設置し、返却本の回収を開始（1日1回）

平成27年2月

経年劣化のため、貸出用ビデオテープの除籍を実施（ビデオテープの貸出終了）

平成27年4月

放課後子ども教室（現・ながくてひろばまなびクラス）への定期的な団体貸出を開始（1回につき30冊）

平成27年10月

朗読ボランティアによる、18歳以上が対象の「大人のおはなし会」を開始

平成27年11月

中央図書館空調設備改修工事を実施

平成28年1月

ホームページに個人の読書管理（「次に読みたい本」の記録など）が電子データとして記録できる「わたしの本棚」を導入

平成28年4月

- (1) 個人の読書履歴を紙に手書記録する「読書手帳」の配布を開始（ホームページからダウンロード可）
- (2) 館外図書返却ポストの返却本の回収を週3回（水・金・日曜日）に変更
- (3) 1階全フロアと2階会議室でFreeWi-Fiを設置
- (4) 布絵本等のバリアフリー絵本の閲覧を開始
- (5) ホームページにパスワードの発行（年齢制限なし）と再貸出（本の貸出期間延長）機能を追加

平成28年8月

18歳以上の来館者と無作為抽出した市民を対象にアンケートを実施。前者は、1000枚配布、782枚回収。後者は、2000枚配布、824枚回収。

平成28年9月

学校連携事業推進のため、司書（嘱託員）を1人増員（合計5人）

平成29年3月

中高生向けコーナーをリニューアル

平成29年4月

平日の多目的ルーム、会議室、和室の一般開放時間を午後7時まで2時間延長

平成29年10月

長久手市中央図書館管理運営検討委員会（以下「管理運営検討委員会」という。）を設置し、管理運営形態について検討を開始

平成29年12月

- (1) 第2次長久手市子ども読書活動推進計画策定委員会を設置し、策定を開始
- (2) 絵本の並べ方についてのアンケートを実施。900枚配布、871枚回収。

平成30年2月

- (1) 管理運営検討委員会から長久手市中央図書館運営協議会（以下「運営協議会」という。）に管理運営形態についての答申書が提出され、内容を審議
- (2) 「絵本の並べ方についてのアンケート」結果（平成29年12月実施）を踏まえて、これまでの出版社順にタイトルの50音順を追加し、絵本のラベルを一部変更

平成30年3月

- (1) 長久手市教育委員会に、運営協議会から、現在の職員制度・予算規模を前提に考えれば管理運営形態は直営とするのが適当であるとの報告がなされ、承認された。
- (2) 第2次長久手市子ども読書活動推進計画策定にあたって、パブリックコメントを募集

平成30年5月

第2次長久手市子ども読書活動推進計画を策定

平成30年8月

- (1) 館外図書返却ポストを新たに市が洞小校区共生ステーションへ設置（合計3か所）
- (2) 市長寿課の認知症普及啓発事業の一環として市社会福祉協議会が認知症に関する本を集めた「オレンジ本棚」への本の貸出協力を開始

平成31年3月

障がい者向け図書コーナーを新設し、点字図書、LLブックの貸出を開始

令和元年7月

受動喫煙対策のため、全面禁煙の範囲を図書館内から図書館敷地内に拡大

令和元年10月

- (1) 市内児童クラブ（現・ながくてひろばせいかつクラス）への定期的な団体貸出を開始（1回につき30冊）
- (2) 保育園連携モデルを指定し、定期的な団体貸出を開始（司書が選定したリストの中から毎月5冊程度絵本を貸出）

令和元年11月

- (1) 図書館コンピュータシステムを更新（クラウド方式を導入）
- (2) ホームページをリニューアルし、自分の借りた本の履歴を記録する「読書記録」を導入
- (3) 視聴覚資料（CD、DVD、カセットテープ）の貸出期間を1週間から2週間に変更
- (4) 第3土曜日午後実施のブックスタート事業日の乳幼児向けおはなし会を「ブックスタートのおはなし会」と「乳幼児向けおはなし会」に変更
- (5) 建物南側駐車場を歩行困難者優先の「思いやり駐車場」として運用を開始（5台）

令和2年6月

館外図書返却ポストを新たにイオンモール長久手へ設置（合計4か所）

令和2年9月

図書除菌機1台を南側出入口付近に設置

令和3年3月

ICシステムを導入。館内に自動貸出機3台、自動返却機1台、セキュリティゲートを設置し、利用者によるセルフ貸出を開始

令和3年4月

ICシステムによるセルフ貸出の本稼働を開始

令和3年12月

指定管理者制度導入による運営方針が決定

令和4年1月

郷土資料2冊の電子化を行い、ホームページに掲載

令和4年4月

- (1) 読み聞かせボランティアによって作成された読み聞かせ動画の配信を開始
- (2) 施設使用料の金額を変更（午前、午後、終日の貸出を1時間ごとの貸出に変更）

令和4年6月

図書館設立30周年記念行事として、しおり配布、折り紙教室（ワークショップ）、折り紙作品の展示（ギャラリー展示）及び「図書館のあゆみ展」（ギャラリー展示）を実施

令和4年7月

郷土資料1冊の電子化を行い、ホームページに掲載

令和4年8月

長久手市中央図書館の指定管理業務に関するサウンディング型市場調査を実施

令和4年9月

毎月第3金曜日に「乳幼児向けおはなし会」を開始

令和4年12月

カウンター窓口業務等を令和6年4月から委託化する方針が決定
（指定管理者制度導入からの変更 令和4年12月6日定例教育委員会報告）

令和5年1月

毎月第2土曜日に「英語の絵本のおはなし会」を開始

令和5年3月

第3次長久手市子ども読書活動推進計画を策定

令和5年6月

図書館利用者Webアンケートを実施。526件回答（うち有効件数515件）

2 施設

- (1) 所在地 長久手市坊の後 114 番地
(2) 構造 鉄筋コンクリート造 地下 1 階 地上 2 階
(3) 建築面積 1,719 m²
(4) 延床面積 4,201 m²
(地下 1 階) 1,433 m² (内駐車場 700 m²)
(1 階) 1,595 m²
(2 階) 1,145 m²
(P . H) 27 m²
(5) 設計監理 株式会社 丹羽英二建築事務所
(6) 施 工 (建築工事) 三井建設(株)名古屋支店
(電気設備工事) 西山電設(株)名古屋支店
(給排水、衛生空調設備工事) 須賀工業(株)名古屋支店
(7) 館内配置図

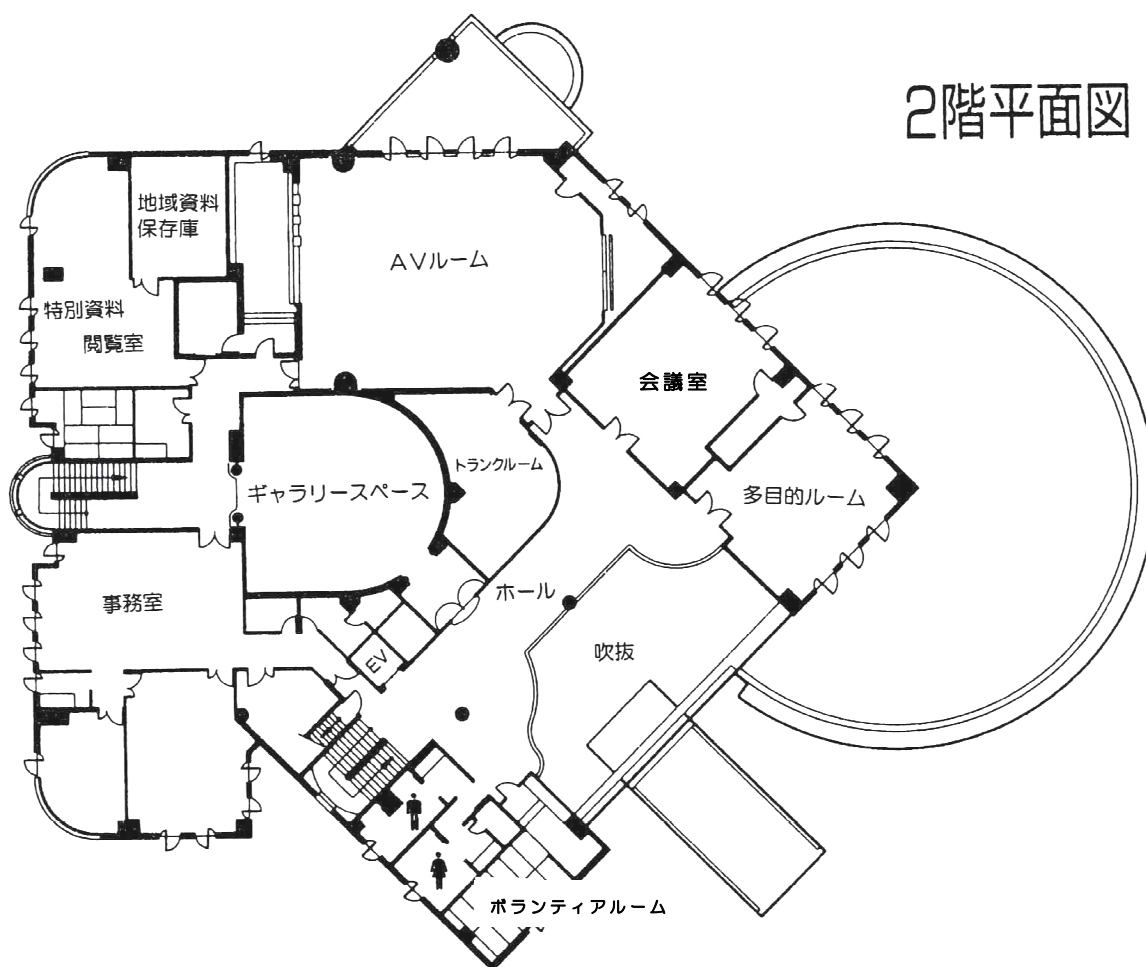

1階平面図

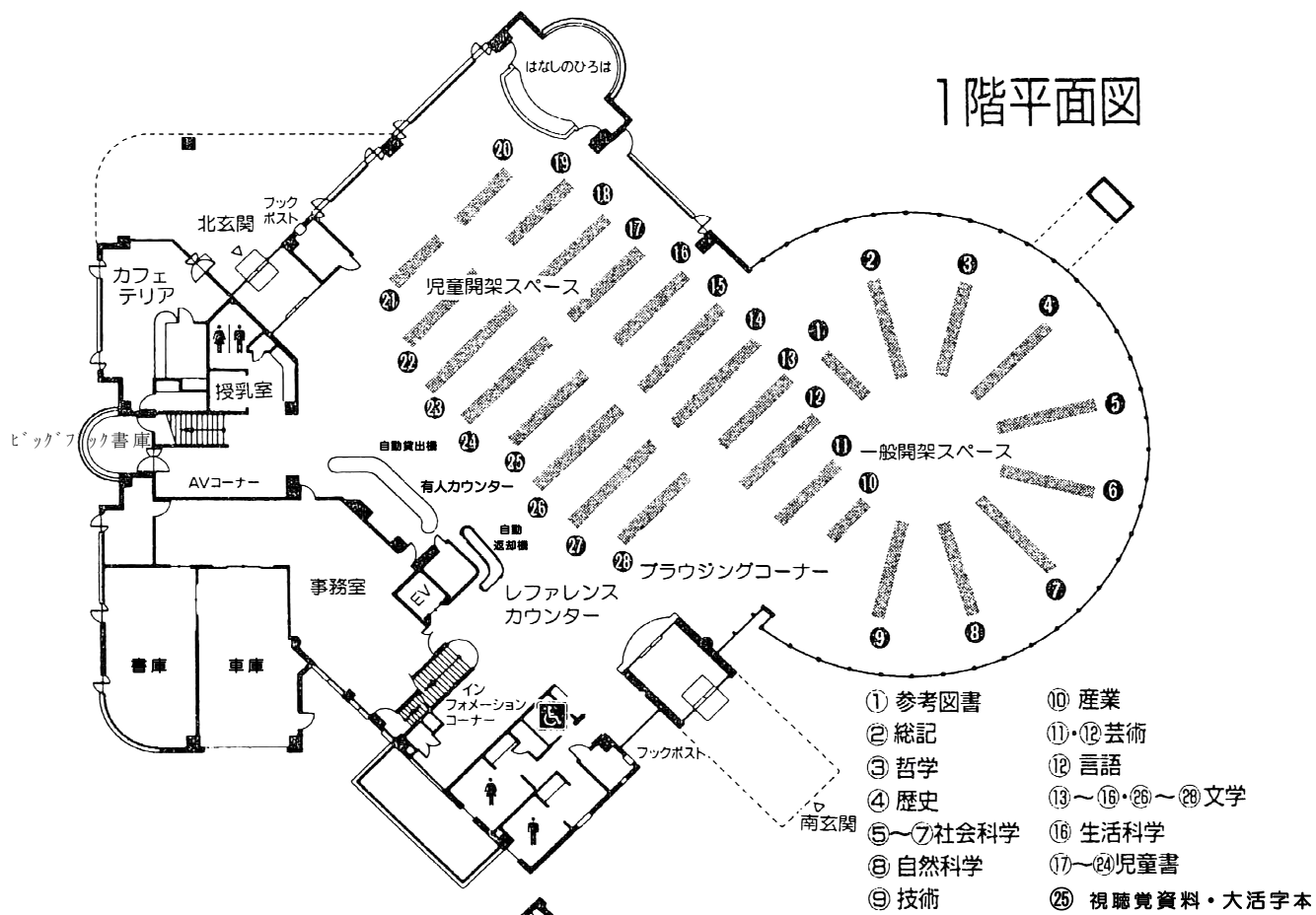

地階平面図

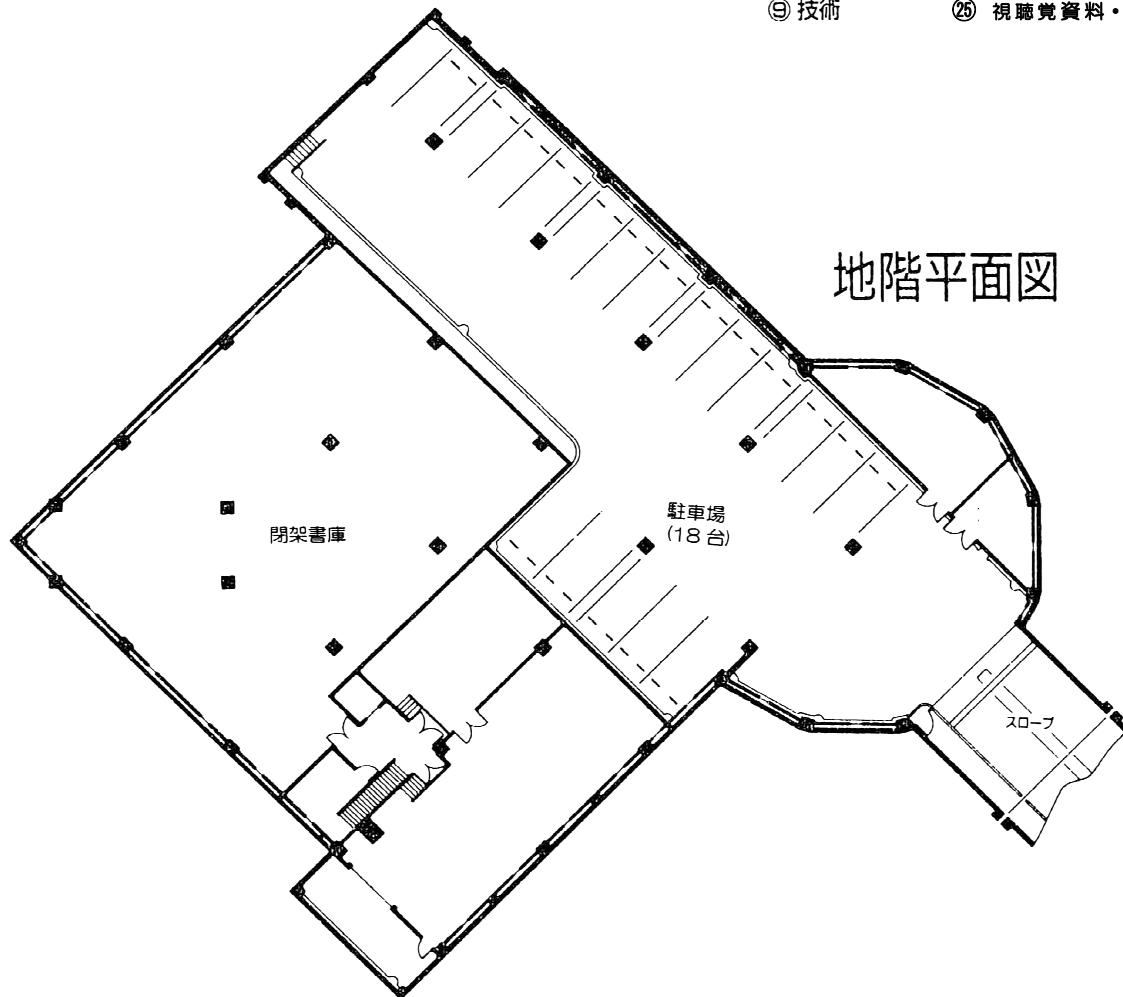

(8) 館内部屋別面積

階	部屋名	面積 m ²
1階	開架スペース	1,250.54
	ビッグブック書庫	10.30
2階	カフェテリア	46.70
	特別資料閲覧室・保存庫	103.10
	AVルーム・調整室	236.20
	会議室	78.50
	多目的ルーム	64.50
	ボランティアルーム	34.90
地階	ギャラリースペース	94.20
	閉架書庫	417.20

3 利用案内

(1) 開館時間

ア 平日（火水木金）：午前9時～午後7時（2階 AVルーム・ギャラリースペース・特別資料閲覧室は午後5時まで）

イ 土曜日・日曜日・祝日：午前9時～午後5時

(2) 休館日

ア 毎週月曜日（祝休日を除く）及びその振替日

イ 館内整理日〔毎月第4火曜日（祝休日を除く）及びその振替日〕

ウ 年末年始

エ 特別整理期間

(3) 利用者登録

ア 長久手市在住・在勤・在学・在園者、名古屋市名東区・名古屋市守山区・瀬戸市・尾張旭市・日進市・豊田市の在住者が登録可能。年齢による制限はなし。

イ 現住所・氏名・生年月日の確認のため、運転免許証・健康保険証・マイナンバーカード・住民票・学生証などが必要。在勤・在学・在園者は、それらの証明ができるもの（社員証・学生証・在園証明書など、所在地が確認できるものに限る）も必要。

ウ 利用カードの有効期限は5年間。5年後に改めて利用資格を確認。

エ 住所・電話番号など登録内容に変更があったときや、利用カードを紛失したときは、申し出が必要。

オ 利用資格がなくなったときは、利用カードを返却。

(4) 貸出

図書、雑誌、紙芝居	5冊まで	2週間
DVD、CD、カセット	2点まで	2週間

- ア 背表紙等に「参考書」、「館内」シールが貼ってある資料の貸出は不可。
- イ 課題図書の貸出は、市内在住・在勤・在学・在園者のみ。
- ウ 一定期間返却が遅れると、その資料が返却されるまで貸出不可。
- エ 図書・雑誌・紙芝居を継続して借りたいときは、他の利用者の予約がなく、返却が遅れていなければ、継続貸出が可能。
- オ 視聴覚資料・課題図書の継続貸出は不可。
- カ 図書館は視聴覚資料の利用におけるデッキ等の故障の責任を負わない。
- キ 本人の利用カードで借りた資料を他人に貸すことは不可。
- ク 資料を紛失・破損した場合は、弁償が必要。
- ケ 図書・雑誌・紙芝居・DVD・CDは、館内の自動貸出機で貸出。
(「セルフ×」のシールがある資料・カセット・他図書館借受資料・ビッグブックは有人カウンターで貸出)

(5) 団体貸出

読み聞かせなど市内で活動している団体に図書を30冊まで（うち大型絵本は5冊、紙芝居は20冊まで、紙芝居舞台類は1台まで）1か月間貸出。該当する団体は、事前に登録手続きが必要。

(6) 返却

- ア 本・雑誌・紙芝居・DVD・CDは、自動返却機で返却。
- イ カセットは、巻き戻しをして書棚の空ケースと一緒に有人カウンターで返却。
- ウ 図書館が閉まっているときは、玄関横の返却ポストに返却。ただし、DVD・CD・カセット・他図書館借受資料は投函すると壊れるため、開館中にカウンターで返却。
- エ 福祉の家・西小校区共生ステーション・市が洞小校区共生ステーション・イオンモール長久手に設置された館外返却ポストでの返却も可能。（回収は1週間につき3回）

(7) 本の予約、リクエスト

- ア 読みたい本・雑誌・紙芝居が貸出中のときは、「予約」が可能。本の用意ができたときに、電話またはメールで通知。
- イ 読みたい本が図書館にないときは、「リクエスト」が可能。当館に所蔵していない場合は、購入または他の図書館から借りるなど、できる限り希望に沿う。なお、リクエストができるのは、市内在住・在勤・在学・在園者のみ。
- ウ 予約またはリクエストは1枚の利用カードにつき3冊まで。

(8) インターネットサービス（当館ホームページでできること）

- ア パスワードの発行・変更。
- イ 利用状況の照会。

- ウ 借りている本・雑誌・紙芝居の貸出期間を1冊につき1回のみ延長。(課題図書・他図書館からの借用本は不可)
- エ 貸出中の本・雑誌・紙芝居の予約。
- オ 「わたしの本棚」(読みたい本などの登録)の利用。
- カ 「あなたへのおすすめ」(おすすめリストの設定)の利用。
- キ 返却日お知らせメール(返却日の3日前にメールで通知)の登録または解除。
- ク ホームページ <https://library.city.nagakute.lg.jp/>
- ケ 携帯用ページ <https://library.city.nagakute.lg.jp/keitai/index.html>

(9) レファレンスサービス

- ア 本を探するときや、本の調査、相談などは、カウンターの職員が応対。
- イ 蔵書検索用の端末は館内に4台。
- ウ 当館ホームページや携帯電話からも資料の検索が可能。

(10) 資料のコピー

- ア 著作権法第31条(図書館等における複製)に基づき、定められた範囲内でコピーが可能。
- イ コピーは図書館資料に限る。「複写申請書」に記入が必要。
- ウ 料金 白黒…1枚10円、カラー…A3サイズ:1枚80円、B4・A4・B5サイズ:1枚50円。

(11) 施設利用

- ア 図書館内で飲食は禁止。(1階にカフェテリアあり)
- イ 携帯電話(スマートフォン)の通話使用禁止。
- ウ 図書館敷地内はすべて禁煙。(駐車場、駐輪場も含む)
- エ 駐車場(計115台)・駐輪場(約30台)
西駐車場48台、南第1駐車場34台、南第2駐車場8台、地下駐車場18台、身体障がい者用駐車場2台、思いやり駐車場5台
- オ 2階多目的ルーム・会議室は、学習等での使用が可。利用時間は午前9時から午後7時まで。(土日祝日は午後5時まで)
- カ パソコン等の携帯端末の持ち込みでの使用は、1階全席または2階会議室で可。電源の確保は自身で用意。
- キ 市内在住・在勤・在学・在園者は、AVルーム、ギャラリースペースの使用可。事前に申請が必要。有料。

施設使用料	1時間あたり
AVルーム	720円
ギャラリースペース	290円

※管理上支障があると認められるとき(商用目的、政治・宗教、暴力団の利益になる集会等)には利用不可。

4 組織

(1) 図書館運営協議会

「図書館法第14条」及び「長久手市中央図書館の設置及び管理に関する条例第4条」に基づき、長久手市中央図書館運営協議会が設置されている。

職名	氏名	備考
委員長	伊藤 真理	学識経験者
副委員長	神子 有理子	読み聞かせ活動を行う者
委員	堀場 哲明	社会教育委員会推薦
委員	村上 圭三	小中学校校長会推薦
委員	吉田 真理子	文化協会推薦
委員	吉村 直彦	郷土史研究会推薦

任期:令和4年4月1日から令和6年3月31日まで

※委員の氏名は五十音順

(2) 職員組織

館長（1名）－図書係長（1名）－図書係（4名） 用務員（1名）

会計年度任用職員（月額）（8名） 会計年度任用職員（時間額）（7名）

計22名

5 予算・決算（歳出）

（単位：円）

		令和4年度決算	令和5年度予算	令和6年度予算
図書館費計		148,671,343	148,072,000	170,827,000
職員人件費※2		46,062,087	48,640,000	32,990,000
報酬※2		22,456,100	22,988,000	14,008,000
職員手当等		4,266,201	4,548,000	5,112,000
報償費		0	60,000	60,000
旅費		472,944	544,000	401,000
需用費		17,659,911	20,560,000	16,721,000
内 訳	消耗品費※	2,763,365	2,479,000	2,479,000
	燃料費	29,603	31,000	31,000
	食糧費	8,295	14,000	14,000
	印刷製本費	280,500	383,000	380,000
	光熱水費	12,550,323	15,593,000	11,757,000
	修繕料	2,027,825	2,060,000	2,060,000
役務費		457,309	462,000	489,000
内 訳	通信運搬費	373,207	374,000	372,000
	手数料	10,600	18,000	40,000
	保険料	73,502	70,000	77,000
委託料※2		20,813,012	21,866,000	69,956,000
使用料及び賃借料		11,204,356	11,283,000	9,710,000
工事請負費		8,215,460	0	4,250,000
備品購入費		16,999,963	17,058,000	17,058,000
内 訳	図書資料購入費	16,999,963	17,000,000	17,000,000
	施設備品費	0	58,000	58,000
負担金・補助金		55,200	63,000	63,000
公課費		8,800	0	9,000

※ 新聞・雑誌の購入費は、消耗品費に含まれる。

※2 令和6年度からカウンター窓口業務と施設維持管理業務を委託化したため、職員人件費、報酬、委託料は変動した。

6 利用実績

(1) 基礎数値

R6. 3. 31現在

人口	61,077 人	A
登録者数（市内）	27,215 人	B
年間入館者数	269,587 人	C
年間利用者数	140,115 人	D
年間貸出点数	490,879 点	E
蔵書点数	249,896 点	F
年間増加点数（購入）	7,457 点	G
開館日数	289 日	H
職員数（会計年度任用職員含）	22 人	I
資料購入費（決算額）	16,999,983 円	J

※登録者数：図書館へ登録された市内利用者の累積数（在学、在勤、在園者を含む）

※利用者数：市内、広域を合計した利用者数（カウンターで貸出をした貸出回数）

※貸出点数：市内、広域を合計した貸出点数（カウンターで貸出をした貸出点数）

※資料購入費は、図書、視聴覚資料、紙芝居等の資料費と装備代が含まれる。新聞・雑誌購入費は含まれない。

(2) 各種指標

市民一人当たり貸出点数	E / A	8.0 点
市民一人当たり蔵書点数	F / A	4.1 点
市民一人当たり資料費	J / A	278 円
市民登録率	$B / A \times 100$	44.6 %
登録者一人当たり貸出点数	E / B	18.0 点
一日平均入館者数	C / H	933 人
一日平均利用者数	D / H	485 人
一日平均貸出点数	E / H	1,699 点
蔵書回転率	$E / F \times 100$	196 %
職員一人当たり市民数	A / I	2,776 人
職員一人当たり貸出点数	E / I	22,313 点

(3) 県下・全国平均値との指標比較

項 目	算 式	長久手市	県下平均	全国平均
登録率	$B/A \times 100$	44.6%	46.2%	41.1%
市民一人当たり貸出点数	E/A	8.0点	5.6点	4.9点
登録者一人当たり貸出点数	E/B	18.0点	12.1点	11.9点
市民一人当たり蔵書点数	F/A	4.1点	3.1点	3.7点
蔵書回転率	$E/F \times 100$	196%	183%	133%

県下・全国平均値は、(社)日本図書館協会発行『日本の図書館—統計と名簿 2023』による。

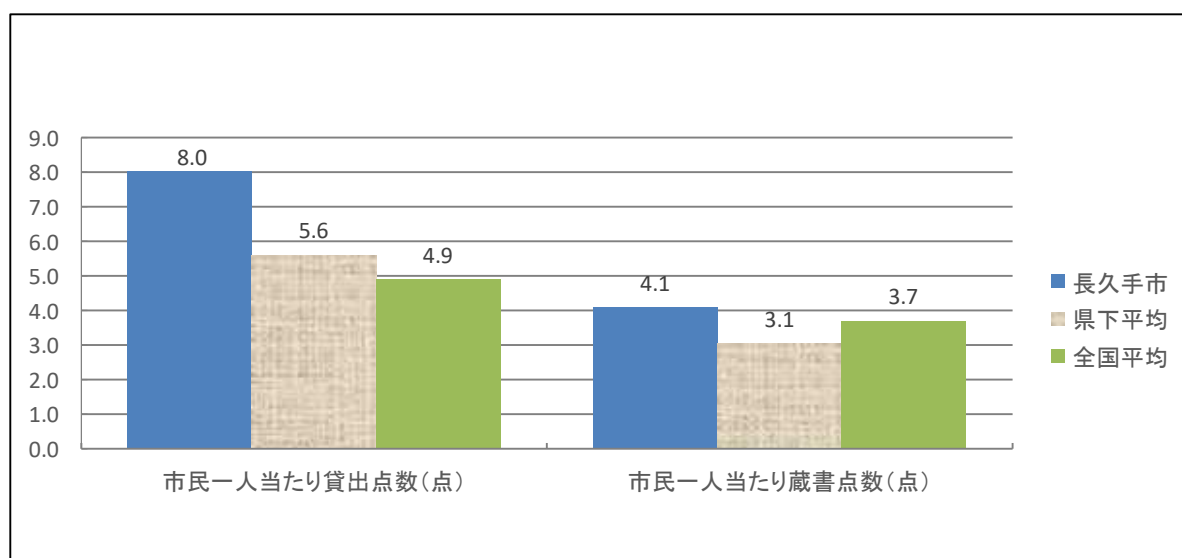

7 利用状況の年次推移

	貸出人数 (人)	貸出点数 (点)	入館者数 (人)	市民一人当たりの 貸出点数 (点)
H4	100,185	267,601	318,992	7.9
H5	92,949	253,411	295,679	7.5
H6	90,750	249,919	288,240	7.2
H7	91,199	254,131	302,684	7.1
H8	84,286	284,361	299,835	7.8
H9	81,430	283,604	303,022	7.5
H10	89,255	307,733	339,328	7.9
H11	93,806	322,543	351,615	8.1
H12	93,606	278,407	338,902	6.9
H13	98,009	288,472	374,372	7.0
H14	102,016	332,008	367,824	8.0
H15	105,483	340,584	347,127	8.1
H16	103,515	334,966	346,727	7.8
H17	105,271	349,393	322,765	8.0
H18	128,090	436,855	351,064	9.6
H19	135,377	459,471	353,406	9.8
H20	144,204	497,139	345,531	10.3
H21	140,486	479,697	345,063	9.8
H22	136,821	464,725	347,099	9.4
H23	134,622	459,326	346,024	9.1
H24	132,050	453,328	332,209	8.8
H25	127,691	438,201	325,074	8.2
H26	130,551	465,595	329,785	8.5
H27	134,337	479,151	347,573	8.6
H28	135,007	476,140	338,342	8.4
H29	133,589	476,158	324,700	8.3
H30	134,839	479,917	318,653	8.2
R1	125,103	445,406	284,380	7.5
R2	87,191	352,479	161,819	5.9
R3	137,547	492,258	256,566	8.2
R4	136,212	479,652	267,654	7.9
R5	140,115	490,879	269,587	8.0

※平成4年6月開館

※平成17年7月より広域貸出開始

8 市内・広域別 利用状況推移

・市内:長久手市在住、在学、在勤、在園

・広域:瀬戸市、尾張旭市、日進市、豊田市、名古屋市名東区、守山区(平成17年7月から広域貸出開始)

利用者数

	H24	H25	H26	H27	H28	H29	H30	R1	R2	R3	R4	R5
市内(人)	87,485	85,670	85,505	89,749	89,675	88,980	91,634	85,929	63,980	98,491	96,102	97,461
広域(人)	44,565	42,021	45,046	44,588	45,332	44,609	43,205	39,174	23,211	39,056	40,110	42,654

新規登録者数

	H24	H25	H26	H27	H28	H29	H30	R1	R2	R3	R4	R5
市内(人)	1,752	1,969	2,051	2,169	1,882	1,803	1,834	1,739	1,406	1,740	1,686	1,557
広域(人)	2,101	1,977	2,311	1,919	1,978	1,625	1,709	1,562	905	1,301	1,328	1,358

予約件数

	H24	H25	H26	H27	H28	H29	H30	R1	R2	R3	R4	R5
市内(件)	10,053	9,764	9,564	10,178	10,331	9,665	10,741	10,460	9,120	12,245	12,314	13,442
広域(件)	4,206	4,211	4,401	4,871	4,986	4,639	4,348	4,298	3,527	4,820	4,929	5,135

Webから本の予約申し込みをした利用者へ本が届いたことを知らせる予約のメールサービスは

平成19年11月1日より開始(予約:貸出中の本に対して、借りるための申し込みをすること)

9 月次利用状況

月	開館 日数(日)	入館者数(人)	利用者数(人)	貸出数				
				図書資料	視聴覚資料	紙芝居	雑誌	合計(点)
4	25	22,781	12,079	39,155	622	352	1,410	41,539
5	25	23,667	11,353	36,433	498	346	1,286	38,563
6	25	22,739	11,546	37,286	523	408	1,219	39,436
7	25	25,868	13,033	42,731	466	506	1,390	45,093
8	26	26,826	12,995	41,868	509	344	1,352	44,073
9	25	23,197	11,871	38,648	433	350	1,305	40,736
10	25	23,094	11,757	37,913	474	373	1,401	40,161
11	25	22,329	11,514	36,798	499	401	1,328	39,026
12	23	18,954	10,877	40,970	753	375	1,493	43,591
1	20	18,715	10,624	39,595	492	419	1,465	41,971
2	19	17,959	9,780	31,940	387	283	1,178	33,788
3	26	23,458	12,686	40,492	512	345	1,553	42,902
計	289	269,587	140,115	463,829	6,168	4,502	16,380	490,879

一日平均	933	485	1,605	21	16	57	1,699
------	-----	-----	-------	----	----	----	-------

参考：前年度（令和4年度）

計	289	267,654	136,212	452,678	5,774	3,896	17,304	479,652
一日平均		926	471	1,566	20	13	60	1,660

※視聴覚資料とはCD・DVD・カセットテープのこと。

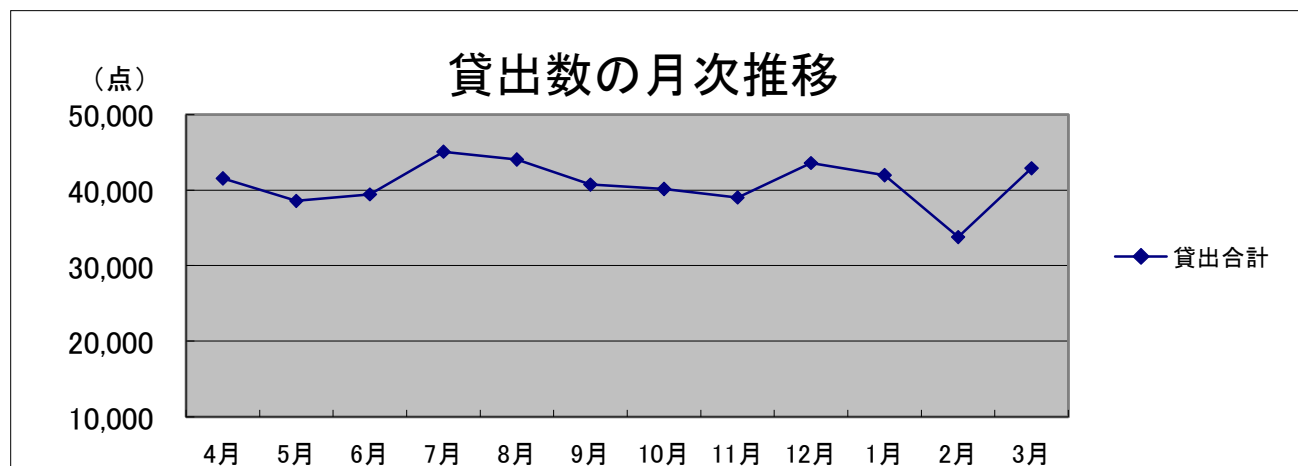

10 分類別・年齢別貸出点数

種類	年齢(歳)分類										合計(点)	
	0～6	7～12	13～15	16～18	19～22	23～30	31～40	41～50	51～60	61～		
一般書	0 総記	38	130	119	50	108	172	430	597	734	666	3,044
	1 哲学・宗教	154	293	188	152	358	656	1,381	2,194	2,237	2,297	9,910
	2 歴史・地理	296	646	403	253	560	755	2,172	3,149	4,440	5,919	18,593
	3 社会科学	534	775	506	332	763	1,179	3,217	4,584	4,061	4,682	20,633
	4 自然科学	195	663	435	263	259	410	1,160	2,402	2,139	3,676	11,602
	5 技術・工学	1,186	1,928	660	501	571	1,134	5,096	6,680	5,449	5,828	29,033
	6 産業	115	392	154	90	111	289	546	1,008	928	1,146	4,779
	7 芸術・体育	607	3,456	921	436	552	876	1,986	4,680	3,001	4,569	21,084
	8 言語	26	129	98	86	109	118	354	507	469	482	2,378
	9 文学	607	1,824	2,533	1,516	1,775	3,015	6,983	14,305	16,809	45,104	94,471
小計	3,758	10,236	6,017	3,679	5,166	8,604	23,325	40,106	40,267	74,369	215,527	
児童書	0 総記	175	631	38	29	5	4	293	377	35	38	1,625
	1 哲学・宗教	143	640	92	17	22	20	250	421	121	66	1,792
	2 歴史・地理	620	5,632	478	112	71	33	1,214	3,161	585	597	12,503
	3 社会科学	401	1,523	228	67	55	24	709	1,170	173	158	4,508
	4 自然科学	3,359	5,840	404	95	75	77	3,747	3,145	376	346	17,464
	5 技術・工学	1,282	3,406	171	38	40	54	1,476	1,660	186	143	8,456
	6 産業	349	1,009	45	16	7	14	533	554	92	56	2,675
	7 芸術・体育	2,061	3,828	245	54	49	38	2,268	2,163	349	219	11,274
	8 言語	219	537	71	19	8	11	324	452	67	68	1,776
	9 文学	5,641	29,410	3,078	520	321	354	8,477	13,112	2,524	2,210	65,647
絵本	43,506	13,506	630	203	412	2,465	38,367	15,557	1,177	2,544	118,367	
ビッグブック※1	53	19	2	0	2	18	89	73	34	31	321	
洋書※2	468	143	6	5	4	65	533	205	26	26	1,481	
紙芝居	1,241	568	22	4	44	170	965	756	239	493	4,502	
小計	59,518	66,692	5,510	1,179	1,115	3,347	59,245	42,806	5,984	6,995	252,391	
障がい者向け図書※3	29	8	0	0	0	2	34	14	1	1	89	
郷土資料	20	38	5	4	10	4	52	62	31	98	324	
DVD	827	640	52	15	16	85	964	734	279	713	4,325	
CD	30	3	12	10	22	33	89	109	112	1,330	1,750	
カセット	0	1	0	0	0	0	0	0	0	92	93	
小計	857	644	64	25	38	118	1,053	843	391	2,135	6,168	
雑誌	1,180	776	238	214	257	382	2,035	2,266	3,187	5,845	16,380	
合計(点)	65,362	78,394	11,834	5,101	6,586	12,457	85,744	86,097	49,861	89,443	490,879	

※1 「ビッグブック」は和書と洋書が対象。

※2 「洋書」はビッグブックを含まない。

※3 「障がい者向け図書」は一般書と児童書が対象。

11 地域別貸出点数

市町名	貸出点数(点)
長久手市在住	330,692
在学・在勤・在園	4,898
市内計	335,590
日進市	4,202
瀬戸市	9,533
尾張旭市	15,303
名古屋市名東区	104,406
名古屋市守山区	21,530
豊田市	315
広域計	155,289
合計	490,879

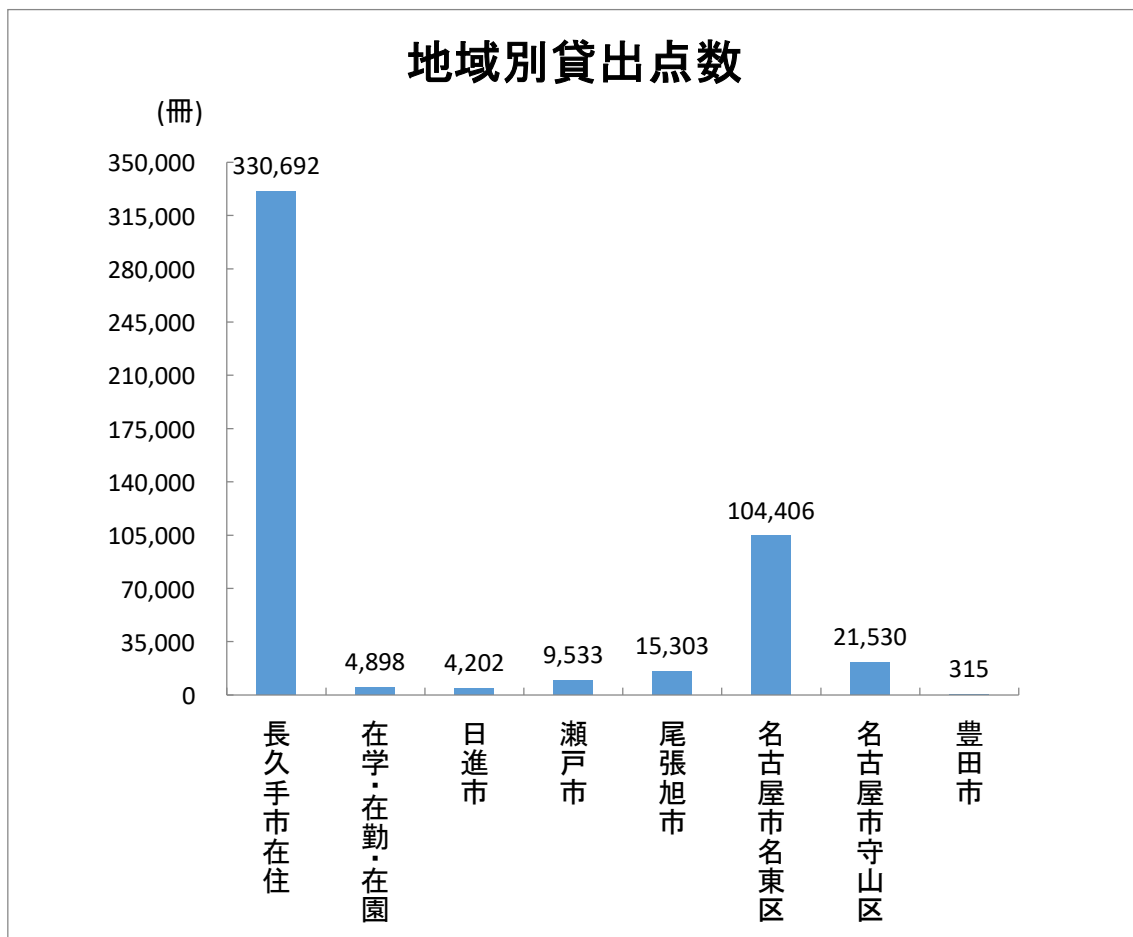

12 新規登録者数

月	長久手市	日進市	瀬戸市	尾張旭市	名東区	守山区	豊田市	広域計(人)	計(人)
4	172	9	6	18	69	10	0	112	284
5	132	10	10	13	71	12	0	116	248
6	142	5	21	15	85	9	4	139	281
7	180	6	21	19	93	23	0	162	342
8	161	8	24	20	105	22	0	179	340
9	110	3	16	13	57	10	0	99	209
10	111	11	4	7	54	19	3	98	209
11	115	9	7	11	45	5	0	77	192
12	80	3	8	3	61	5	2	82	162
1	91	5	11	13	41	7	2	79	170
2	111	4	13	8	66	18	1	110	221
3	151	7	14	23	59	3	0	106	257
計(人)	1,556	80	155	163	806	143	12	1,359	2,915

「長久手市」には在住以外の在勤・在学・在園者を含む

13 登録者数

		年齢(歳)					計(人)	
		0~6	7~12	13~15	16~18	19~60		61~
市内		1,091	2,655	1,572	1,316	16,029	3,380	26,043
在学・在勤・在園		3	11	7	7	1,064	80	1,172
市内計(人)		1,094	2,666	1,579	1,323	17,093	3,460	27,215
広域	日進市	8	37	21	23	697	194	980
	瀬戸市	49	136	71	77	1,484	504	2,321
	尾張旭市	56	171	118	102	1,831	633	2,911
	名古屋市名東区	320	1,199	742	673	7,342	1,093	11,369
	名古屋市守山区	61	156	104	120	1,602	528	2,571
	豊田市	1	4	2	6	139	34	186
広域計(人)		495	1,703	1,058	1,001	13,095	2,986	20,338
総合計(人)		1,589	4,369	2,637	2,324	30,188	6,446	47,553

14 予約件数

月	4	5	6	7	8	9	10	11	12	1	2	3	計
件数	1,483	1,533	1,581	1,686	1,506	1,522	1,506	1,551	1,508	1,510	1,517	1,674	18,577
うち 広域登録者	418	420	463	426	428	425	427	469	396	409	397	457	5,135
うち Web申込	1,181	1,215	1,218	1,276	1,179	1,197	1,198	1,230	1,228	1,248	1,236	1,281	14,687

前年度合計 17,243件

予約：貸出中の本に対して、借りるための申込をすること

15 相互貸借数

月	4	5	6	7	8	9	10	11	12	1	2	3	計
借受(点)	44	36	47	28	48	35	55	44	28	57	26	63	511
貸出(点)	34	10	43	35	59	45	33	41	43	21	29	30	423

前年度借受合計点数 473 点

前年度貸出合計点数 453 点

16 AVブース利用回数 (調整中のため使用不可)

月	4	5	6	7	8	9	10	11	12	1	2	3	計
回数	0	0	0	0	0	0	0	0	0	0	0	0	0

前年度合計 0回 (感染対策のため、使用中止としていた。)

17 資料複写枚数

月	4	5	6	7	8	9	10	11	12	1	2	3	計
枚数	173	271	131	328	115	121	366	190	280	111	163	188	2,437

前年度合計 2,510枚

18 団体貸出件数

月	4	5	6	7	8	9	10	11	12	1	2	3	計
件数	37	44	39	45	38	44	45	50	30	49	42	36	499
冊数	210	306	202	298	205	310	217	325	154	329	197	252	3,005

登録団体数 76 団体

前年度合計件数 306 件

19 AVルーム利用件数

月	4	5	6	7	8	9	10	11	12	1	2	3	計
件数	14	21	17	17	14	12	13	17	12	12	11	16	176

前年度合計件数 177件

20 ギャラリー利用件数

月	4	5	6	7	8	9	10	11	12	1	2	3	計
件数	0	0	0	3	0	9	16	7	21	0	0	4	60

前年度合計 61回

21 レファレンス件数

月	4	5	6	7	8	9	10	11	12	1	2	3	計
件数	23	28	27	116	73	49	38	35	40	16	20	22	487

前年度合計件数 295 回

22 資料構成（蔵書数）

R6. 3. 31現在

区 分		資料数（冊）	構成比	
一 般 資 料	0	総 記	5,281	2.11%
	1	哲 学 ・ 宗 教	6,530	2.61%
	2	歴 史 ・ 地 理	15,891	6.36%
	3	社 会 科 学	18,867	7.55%
	4	自 然 科 学	8,811	3.53%
	5	技 術 ・ 工 学	8,923	3.57%
	6	産 業	3,911	1.56%
	7	芸 術 ・ 体 育	13,100	5.24%
	8	語 学	3,066	1.23%
	9	文 学	65,636	26.27%
	小 計		150,016	60.03%
児 童 資 料	0	総 記	919	0.37%
	1	哲 学 ・ 宗 教	742	0.30%
	2	歴 史 ・ 地 理	3,136	1.25%
	3	社 会 科 学	3,897	1.56%
	4	自 然 科 学	7,354	2.94%
	5	技 術 ・ 工 学	2,706	1.08%
	6	産 業	1,488	0.60%
	7	芸 術 ・ 体 育	3,272	1.31%
	8	語 学	913	0.37%
	9	文 学	27,318	10.93%
		絵 本	27,677	11.08%
		ピ ッ グ ブ ッ ク	316	0.13%
		洋 書	655	0.26%
		紙 芝 居	1,735	0.69%
	小 計		82,128	32.87%
	障 がい 者 向 図 書		180	0.07%
郷 土 資 料		8,763	3.51%	
視 聴 覚 資 料	C	D	1,915	0.76%
	D	V D	1,044	0.42%
	カ セ ッ ト テ ー プ		227	0.09%
	※ ビ デ オ テ ー プ		24	0.01%
	小 計		3,210	1.28%
雑 誌		5,599	2.24%	
合 計		249,896	100.00%	

※貸出用ビデオテープは平成27年2月に除籍した。表の資料数は館内閲覧専用の点数

※小数点第3位以下の表示は省略

23 逐次刊行物(雑誌・新聞)

週刊誌(5誌)

(R6.3.31現在)

AERA	週刊新潮	週刊東洋経済
週刊文春	Newsweek ニューズウィーク日本版	

総合文芸(7誌)

SFマガジン	オール読物	小説新潮
ダ・ヴィンチ	中央公論	文學界
文藝春秋		

科学(3誌)

月刊 天文ガイド	ナショナルジオグラフィック日本版	Newton
----------	------------------	--------

教養(12誌)

ENGLISH EXPRESS	ジュリスト	新聞ダイジェスト
世界	日経WOMAN *	日経TRENDY *
日経マネー *	月刊福祉	プレジデント *
プレジデントFamily *	歴史街道	歴史人

趣味(45誌)

Wedge	月刊おりがみ	音楽の友
CAPA	きょうの健康	芸術新潮
KELLY *	現代詩手帖	航空ファン
ゴルフダイジェスト	月刊碁ワールド	サッカーマガジン
サライ	月刊自家用車	CDジャーナル
趣味の園芸 *	将棋世界	スキーグラフィック
SCREEN	Sports Graphic Number *	スマッシュ
相撲	壮快	旅の手帖
短歌	チルチンびと	つり人
ディズニーファン	鉄道ファン *	東海じゃらん *
日経PC21 *	猫びより	俳句
月刊バスケットボール	ひととき	BE-PAL
BRUTUS	フローリスト *	週刊ベースボール
MEN'S CLUB	MOE	やさしい畑 *
山と溪谷	ランナーズ	Wan

女性向け雑誌(21誌)

栄養と料理	ESSE *	オレンジページ *
家庭画報	きょうの料理	月刊クーヨン
暮らしの手帖 *	クロワッサン	すてきにハンドメイド
STORY	装苑	non・no
母の友	婦人公論 *	Baby-mo
Mart	ミセスのスタイルブック	MORE
ゆうゆう *	LEE *	私のカントリー

中高生向け雑誌(2誌)

アニメージュ	蛍雪時代
--------	------

児童(9誌)

月刊かがくのとも	子供の科学	こどものとも
こどものとも0. 1. 2.	こどものとも年少版	こどものとも年中向き
月刊たくさんのふしぎ	ちいさなかがくのとも	月刊Newsがわかる

その他(3誌)

会社四季報(全上場)	役員四季報(全上場)	JTB時刻表
------------	------------	--------

雑誌合計 107誌

新聞(12紙)

中日新聞(朝夕刊)	朝日新聞(※5月から夕刊休止)	毎日新聞
日本経済新聞(朝夕刊)	読売新聞	中日スポーツ
The Japan Times	中部経済新聞	官報
日刊工業新聞	産経新聞	中日こどもウィークリー

【雑誌スポンサー制度事業】

平成25年4月から開始。令和6年3月31日現在、参加事業者11者、該当誌19誌。

*は雑誌スポンサー制度該当誌

24 ベストリーダー(1年間で貸出回数が多い資料を種類別に一覧にしたもの)

(1) 一般書

順位	貸出回数	書名	著者名
1	181	52ヘルツのクジラたち	町田そのこ
2	143	クスノキの番人	東野圭吾
3	137	白鳥とコウモリ	東野圭吾
4	132	希望の糸	東野圭吾
5	127	マスカレード・ゲーム	東野圭吾
6	125	ブラック・ショーマンと名もなき町の殺人	東野圭吾
7	124	透明な螺旋	東野圭吾
8	119	汝、星のごとく	凧良ゆう
9	117	同士少女よ、敵を撃て	逢坂冬馬
10	110	そして、バトンは渡された	瀬尾まいこ

(2) 一般書(文庫)

順位	貸出回数	書名	著者名
1	38	レイクサイド	東野圭吾
2	37	分身	東野圭吾
3	33	薬屋のひとりごと 3	日向夏
4	32	ゲームの名は誘拐	東野圭吾
4	32	マスカレード・イブ	東野圭吾
6	31	銀行総務特命	池井戸潤
6	31	薬屋のひとりごと 4	日向夏
8	28	薬屋のひとりごと 1	日向夏
9	27	容疑者Xの献身	東野圭吾
9	27	薬屋のひとりごと 2	日向夏
9	27	アキラとあきら	池井戸潤
9	27	薬屋のひとりごと 10	日向夏

(3) 児童書

順位	貸出回数	書名	著者名
1	95	かいけつゾロリ大けつとう!ゾロリじょう	原ゆたか
1	95	チャレンジミッケ! 8	ウォルター・ウィック
1	95	チャレンジミッケ!のひみつ	ウォルター・ウィック
4	90	みどりいろのたね	たかどのほうこ
5	86	チャレンジミッケ! 9	ウォルター・ウィック
6	82	ミッケ! 3	ウォルター・ウィック
7	81	おいしいのぼうけん	ふるたたるひ
8	80	ネコのタクシー	南部和也
8	80	かいけつゾロリのようかい大リーグ	原ゆたか
10	78	チャレンジミッケ! 3	ウォルター・ウィック

(4) 児童書(絵本)

順位	貸出回数	書名	著者名
1	270	ぶーぶーじどうしゃ	山本忠敬
2	247	だるまさんが	かがくいひろし
3	237	おつきさまこんばんは	林明子
4	226	くだもの	平山和子
5	224	くっついた	三浦太郎
6	221	ぶーぶーぶー	こかぜさち
7	220	かおかおどんなかお	柳原良平
8	217	あっぷっぷ	中川ひろたか
9	214	のりものいっぱい	柳原良平
10	210	まるくておいしいよ	こにしえいこ

(5) 紙芝居

順位	貸出回数	書名	著者名
1	38	アンパンマンとびいちくもり	やなせたかし
2	25	へっこきよめさま	水谷章三
3	24	おうさまさぶちゃん	馬場のぼる
3	24	アンパンマンとだだんだん	やなせたかし
5	23	おやつのはじかんだよ	まついのりこ
5	23	アンパンマンとちびぞうくん	やなせたかし
5	23	アンパンマンとばいきんまん	やなせたかし
5	23	クリームパンダとSLマン	やなせたかし
5	23	アンパンマンとかいじゅうアンコラ	やなせたかし
10	22	ねこのおかあさん	渡辺享子
10	22	おねぼうなじゃがいもさん	村山壽子
10	22	アンパンマンとみえないまん	やなせたかし
10	22	アンパンマンとみかづきまん	やなせたかし
10	22	アンパンマンとかびるんるん	やなせたかし
10	22	アンパンマンとドキンちゃん	やなせたかし

(6) CD

順位	貸出回数	タイトル
1	11	今日でお別れ
2	10	恋の季節
3	8	ひとり部屋のジャズ・ヴォーカル
3	8	最新ジャズダンス・ヒット100 1
3	8	最新ジャズダンス・ヒット100 2
3	8	雨の慕情
3	8	神田川
8	7	エレガントなJAZZで酔わせて
8	7	中島みゆき 作品集
8	7	石原裕次郎・八代亜紀 全曲集
8	7	マイ・サイレント・ラヴ
8	7	マントヴァーニのすべて シャルメーヌ他
8	7	マントヴァーニのすべて 慕情他
8	7	古賀メロディ 影を慕いて 1
8	7	古賀メロディ 影を慕いて 2
8	7	川の流れのように

(7) DVD

順位	貸出回数	タイトル
1	54	借りぐらしのアリエッティ
2	53	千と千尋の神隠し
2	53	もののけ姫
2	53	猫の恩返し ; ギブリーズ : episode2
5	52	ハウルの動く城
6	51	紅の豚
7	50	風立ちぬ
7	50	ゲド戦記
9	49	耳をすませば
10	48	思い出のマーニー

25 図書予約ベスト30

順位	予約回数	書名	著者名
1	185	汝、星のごとく	凧良ゆう
2	126	魔女と過ごした七日間	東野圭吾
3	101	あなたが誰かを殺した	東野圭吾
4	95	くもをさがす	西加奈子
5	78	君のクイズ	小川哲
6	73	ハヤブサ消防団	池井戸潤
7	72	変な家1	雨穴
7	72	黄色い家	川上未映子
9	66	街とその不確かな壁	村上春樹
10	63	#真相をお話しします	結城真一郎
11	58	成瀬は天下を取りに行く	宮島未奈
12	57	星を編む	凧良ゆう
13	54	傲慢と善良	辻村深月
14	53	正欲	朝井リョウ
14	53	おいしいごはんが食べられますように	高瀬隼子
16	52	光のところにいてね	一穂ミチ
17	49	八月の御所グラウンド	万城目学
18	48	ラブカは静かに弓を持つ	安壇美緒
19	46	方舟	夕木春央
19	46	月の立つ林で	青山美智子
21	45	リカバリー・カバヒコ	青山美智子
22	42	同志少女よ、敵を撃て	逢坂冬馬
23	41	宙ごはん	町田そのこ
23	41	水車小屋のネネ	津村記久子
23	41	図書館のお夜食	原田ひ香
23	41	存在のすべてを	塩田武士
27	39	クスノキの番人	東野圭吾
27	39	爆弾	呉勝浩
29	38	可燃物	米澤穂信
30	37	変な絵	雨穴
30	37	母という呪縛娘という牢獄	齊藤彩
30	37	墨のゆらめき	三浦しをん
30	37	青瓜不動	宮部みゆき

26 閲覧室内企画展示

特別展示棚 27 番 (一般)

テーマ	展示資料	期間
コーヒーの本	コーヒーや喫茶店に関する本 (大人向け) を約 60 冊展示	令和5年3月29日 ~ 令和5年5月21日
広場・遊園地・パーク・通り	都市の中で公園や遊園地とよく似た機能をもつ空間に関する本を 5 冊程度展示	令和5年5月24日 ~ 令和5年7月23日
おりがみチャレンジ	ギヤラリーでの折り紙展示に合わせて、大人向け折り紙の本を 100 冊程度展示	令和5年9月27日 ~ 令和5年12月27日
探したり、追いかけたり	調査、探索、探偵など、探すことに関する一般書を 84 冊展示	令和6年1月5日 ~ 令和6年2月20日
長久手合戦	長久手の合戦に関する資料及びその関連書 52 冊を展示	令和6年2月21日 ~ 令和6年3月31日

特別展示棚 19 番 (児童)

テーマ	展示資料	期間
字のない絵本	子どもから大人まで家族で楽しめる字のない絵本を約 80 冊展示	令和5年3月29日 ~ 令和5年6月25日
名探偵 vs 大泥棒	探偵や泥棒が登場する絵本や児童向け物語を 100 冊程度展示	令和5年6月28日 ~ 令和5年9月24日
旅行に行こう	旅行に関する児童書を絵本を中心に 30 冊程度展示	令和5年9月27日 ~ 令和5年11月26日
ねんまつねんし、何してすごす?	冬の遊びや正月行事に関する閉架書庫の絵本を中心に 20 冊展示	令和5年11月29日 ~ 令和6年1月28日
わくわく・ドキドキ おしゃれに変身	小学三年生の図書館見学で「おしゃれの本はどこにあるの」と質問された事をきっかけに、ファッション・化粧・アクセサリーなどのおしゃれになれる児童書をミニ展示 30 冊	令和6年2月8日 ~ 令和6年3月31日

児童閲覧室入口展示棚（児童）

テーマ	展示資料	期間
どうぶつのせかい	動物が登場する子ども向け絵本、読み物などを約170冊展示	令和5年2月9日～令和5年4月23日
RIDE ON!	乗り物が登場する絵本や児童向け読み物を約100冊展示	令和5年4月26日～令和5年6月30日
課題図書・オビオビ大作戦	小・中・高校生向けの課題図書45冊のほか、小中学生の夏休み期間中の読書や読書感想文に適した図書100冊程度に選びやすいよう紹介文を書いた帯を付けて展示	令和5年7月1日～令和5年8月31日
そらのたび	空が舞台となる絵本や児童向け物語を100冊程度展示	令和5年9月1日～令和5年10月31日
クリスマス	クリスマスをテーマにした児童書（絵本）を約250冊展示	令和5年11月1日～令和5年12月24日
あははのはなし	思わず「あはは」と笑ってしまうような絵の絵本、読み物を230冊展示	令和5年12月26日～令和6年3月31日

その他特別展示

テーマ	展示資料	期間
ジブリの森	ジブリパークが令和4年11月にオープンしたことに関連してジブリ関連図書及びDVDの展示を行う。	令和4年7月1日～常設
徳川家康と小牧・長久手の戦い	長久手合戦関連資料をはじめ、郷土資料約50冊と、NHK大河ドラマ『どうする家康』にちなみ、徳川家康関連資料も含めて棚1番で展示	令和5年4月1日～令和5年12月27日
長久手高校連携「高校生に人気のある本とPOP展」	図書館に高校生が来館するきっかけ作りとして、高校生向きに、長久手高校のPOP展の作品と貸出ランキング上位本を67冊展示	令和5年7月26日～令和5年9月24日
あなたに知って欲しい認知症のこと	長寿課との連携事業。世界アルツハイマーデー及び月間（9月）に合わせ、認知症に関する図書を30冊程度展示	令和5年8月29日～令和5年9月15日

27 学校連携事業

(1) 目的

学校図書館と中央図書館の連携及び協働体制の強化・充実を図り、子どもたちの読書活動を推進する。(子ども読書活動推進計画の重点施策)

(2) 事業概要

学校連携司書(会計年度任用職員5名)を市内小中学校へ派遣し、次の業務を担い協力した。

ア 学校図書館の通常業務及び学校からの依頼対応

図書の貸出返却、レファレンス(読書相談)、書架整理、図書装備及びコンピュータへのデータ登録、テーマ展示、読書記録、調べ学習のための図書準備、資料提供、読み聞かせ本の準備、図書室の利用カード作成協力、督促等。

イ 新学期図書館利用案内

ウ 購入図書の選定及び廃棄

エ ボランティアとの連携

打ち合わせに参加。

オ 児童委員会及びクラブ活動

委員会に参加、クラブ活動への資料提供。

(3) 学校等への図書貸出状況(学級文庫1クラスにつき1学期当たり約55冊・調べ学習等)

中央図書館からの貸出合計 9,214冊(年間)

【学校別 団体貸出冊数】

R6.3.31現在

学校名		学級文庫(冊)	調べ学習(冊)
小学校	長久手小	1,040	377
	西小	1,120	59
	東小	1,200	68
	北小	1,960	51
	南小	1,325	23
	市が洞小	1,770	41
	小計	8,415	619
適応指導教室「N-ハウス あい」		180	—
小計		8,595	619
合計		9,214	

※特別支援学級を含む。

※「—」は、対象外。

※学級文庫は、3年毎に入替えを行う。

28 児童館連携事業

(1) 目的

児童館と中央図書館が連携し、本に親しみやすい環境をつくる。(子ども読書活動推進計画の重点施策)

(2) 事業概要

中央図書館職員(正規職員及び会計年度任用職員)を派遣し、支援、協力を行った。

- ア 図書室内状況把握及び児童館職員との打ち合わせ。
- イ 中央図書館司書が選定した図書の団体貸出及びレイアウト調整。
- ウ 定期的な本の配置調整や本の破損の確認などのメンテナンス。

(3) 実施内容

- ア 青少年児童センター図書室へ団体貸出及びレイアウト調整。メンテナンス。
プレイルームへ乳幼児向け絵本にPOPをつけて定期貸出。
- イ 長久手南児童館図書室のプレイルームへ乳幼児向け絵本にPOPをつけて定期貸出。
- ウ 北児童館図書室へ団体貸出及びレイアウト調整。メンテナンス。
- エ 上郷児童館図書室へ団体貸出及びレイアウト調整。メンテナンス。

(4) 児童館への図書貸出状況

中央図書館からの貸出合計 1,440冊

【児童館別 団体貸出冊数】

R6.3.31現在

児童館名	貸出冊数 (冊)
長久手北児童館	200
上郷児童館	200
長久手西児童館	200
長久手南児童館	320
市が洞児童館	200
青少年児童センター	320
合計	1,440

※2年毎に200冊の入替えを行う。

29 放課後子ども教室・児童クラブ連携事業

(1) 目的

放課後児童健全育成事業である「放課後子ども教室」及び「児童クラブ」に中央図書館が連携し、本に親しみやすい環境をつくる。

(2) 事業概要

放課後子ども教室と児童クラブへ中央図書館司書が選書協力のうえ、団体貸出した。

(3) 放課後子ども教室への図書貸出状況

中央図書館からの貸出合計 1,440冊

【放課後子ども教室別 団体貸出冊数】

R6.3.31現在

放課後子ども教室名	貸出冊数(冊)
西小学校	360
南小学校	360
東小学校	360
北小学校	360
合計	1,440

※ 4ヶ月毎に30冊を4校に貸出しする。

(4) 児童クラブへの図書貸出状況

中央図書館からの貸出合計 1,440冊

【児童クラブ別 団体貸出冊数】

R6.3.31現在

児童クラブ名	貸出冊数(冊)
南児童クラブ	360
北児童クラブ	360
東児童クラブ	360
市が洞児童クラブ	360
合計	1,440

※ 4ヶ月毎に30冊を4校に貸出しする。

30 ブックスタート事業

(1) 目的

赤ちゃんと保護者が絵本を通して触れ合い、乳幼児期から本に親しむ家庭環境を作る。

(2) 事業概要

ア 市内在住の2歳11か月までの子が対象

イ 中央図書館のカウンターで、乳児への読み聞かせの意義やブックスタートについての案内、ブックスタートパック(絵本1冊、おすすめ絵本リスト、布製バッグ)の配布

ウ 健康推進課(保健センター)で3~4か月児健診、10~11か月児相談、1歳6か月児健診時に案内チラシ配布及びポスターを掲示

エ 中央図書館の館内、子育て支援アプリ、市ホームページ及び図書館ホームページにて周知

オ ブックスタートパック配布数 360人
(令和5年度出生数 512人)

31 館外返却ポスト設置事業

(1) 目的

中央図書館以外で図書館資料の返却が出来る場所を設置し、利便性を高める。

(2) 事業概要

市内4か所(福祉の家、西小校区共生ステーション、市が洞小校区共生ステーション、イオンモール長久手)に返却ポストを設置し、図書館開館日に週3回(水・金・日曜日)本を回収した。

【令和5年度 館外返却ポスト回収冊数】

設置場所	回収冊数(冊)	設置年度
西小校区共生ステーション	3,496	平成26年度
福祉の家	2,151	平成26年度
市が洞小校区共生ステーション	2,315	平成30年度
イオンモール長久手	13,709	令和2年度
合計	21,671	

32 中央図書館運営協議会

(1) 第1回

期 日 令和5年7月11日(火)

場 所 中央図書館 2階AVルーム

内 容 報告事項

ア 令和4年度事業報告

イ 図書館利用者アンケート結果報告

ウ 長久手市中央図書館の管理及び運営に関する規則改正(案)

エ その他

(2) 第2回

期 日 令和6年3月19日(火)

場 所 中央図書館 2階AVルーム

内 容 ア 報告事項

(ア) 令和5年度事業報告

(イ) 窓口等運営業務委託及び施設管理業務委託について

(ウ) その他

イ 審議事項

(ア) 令和6年度事業概要

(イ) 第3次長久手市子ども読書活動推進計画 令和6年度目標値一覧

(ウ) その他

33 行事

(1) 図書館講座

ア 初心者向け 図書修理ボランティア養成講座(全3回)

期 日 令和6年1月10日・17日・24日(水)

講 師 図書修理専門家 田中稔氏

場 所 中央図書館 2階AVルーム

受講者 20名

イ ブックスタート事業読み聞かせボランティア養成講座(全3回)

(ア) 期 日 令和6年2月16日(金)

講 師 特定非営利活動法人ブックスタート 大津智美氏

場 所 中央図書館 2階AVルーム(ZOOMを使用)

受講者 12名

(イ) 期 日 令和6年3月27日(金)

講 師 中央図書館長 二之部香奈子氏

場 所 中央図書館 2階AVルーム

受講者 11名

※ 3回目は、令和6年度に実施予定

(2) 中央図書館主催事業

ア 折り紙展示「紙で遊ぶ ～光の巻～」

期 日 令和5年11月29日（水）～12月24日（日）

場 所 中央図書館 2階ギャラリースペース

内 容 中央図書館にある本を参考に、「光」をテーマに図書館職員が作った折り紙作品を展示

観 覧 無料

イ ぬいぐるみおとまり会

期 日 令和6年1月23日（火）

場 所 中央図書館内

内 容 ぬいぐるみを預かり、図書館で過ごす様子を撮影し思い出として写真を渡し、ぬいぐるみが体験した出来事をきっかけに、絵本や図書館に興味をもってもらおう

定 員 市内在住3歳から6歳までの未就学児10組

参加数 10組

(3) おはなし会（対象：幼児から低学年までとその保護者）

期 日 毎月第2及び第3土曜日

場 所 中央図書館 2階AVルーム

内 容 ボランティアによる、紙芝居や絵本の読み聞かせなど

参加人数 425人

(4) 英語のおはなし会（対象：子どもから大人まで）

期 日 毎月第2・4土曜日

場 所 中央図書館 2階AVルーム

内 容 ボランティアによる、英語の絵本の読み聞かせなど

参加人数 638人

(5) 乳幼児向けおはなし会（対象：乳幼児とその保護者）

期 日 毎月第1木曜日、第3木曜日、第3金曜日、第3土曜日

場 所 中央図書館 2階AVルーム

内 容 ボランティアによる、乳幼児向け紙芝居や絵本の読み聞かせなど

参加人数 1,088人

(6) 大人のおはなし会

期 日 毎月第1火曜日

場 所 中央図書館 2階AVルーム

内 容 ボランティアによる大人向けへ短編小説などの朗読、作品についての意見交換など

参加人数 160人

- (7) 小学生向けおはなし会とブックトーク（対象：小学生）
 期 日 令和5年7月28日(金)
 場 所 中央図書館 2階AVルーム
 内 容 学校連携司書によるブックトーク
 参加人数 30人
- (8) 子ども読書の日おはなし会（対象：乳幼児から小学生まで）
 期 日 令和5年4月22日（土）
 場 所 中央図書館 2階AVルーム
 内 容 複数の読み聞かせボランティア団体のおはなし会
 参加人数 100人

34 図書館見学

(1) 市内小学3年生

社会見学の授業の一環として中央図書館で受入。

ア 東小学校	令和5年5月9日（火）～11日（木）	98人
イ 市が洞小学校	令和5年5月12日（金）、16日（火）、17日（水）	174人
ウ 長久手小学校	令和5年5月24日（水）、25日（木）	84人
エ 北小学校	令和5年5月26日（金）、30日（火）、31日（水）	184人
オ 西小学校	令和5年6月7日（水）～9日（金）	92人
カ 南小学校	令和5年11月1日（水）、11月15日（水）	117人

(2) 北・西小学校2年生

生活科の授業「みんなでつかうまちのしせつ」の一環として中央図書館で受入。

ア 北小学校	令和5年9月27日（水）、28日（木）	186人
イ 西小学校	令和5年10月12日（木）	81人

35 職場体験・インターンシップ受入れ

(1) 中学生職場体験（中学2年生）

ア 南中学校	令和5年8月22日（火）、23日（水）	4人
イ 北中学校	令和5年11月30日（木）、12月1日（金）	4人
ウ 長久手中学校	令和6年1月11日（木）、12日（金）	4人

(2) 高等学校インターンシップ

栄徳高等学校1年生 令和5年10月20日（金） 1人

36 蔵書点検（特別整理期間）

(1) 期 間

令和6年1月29日(月)から2月7日(水)までの休館日を含む10日間
(職員週休日を除いた作業実施日数は7日間)

(2) 作業内容

- ア 開架・閉架資料すべての書架整理
- イ 経年等による除籍する資料を閉架から選定し、除籍への本の移動
- ウ 点検範囲の本をスキャナー及びIC読取機で読み取り、コンピュータで突合
- エ コンピュータ突合結果によるエラー資料の検索及びデータ修正
- オ 除籍作業

(3) 点検結果（令和6年2月12日現在）

ア 新規不明資料

前回蔵書点検後（令和5年2月8日以降）不明資料となったもの

37冊

イ 不明率

0.01%

37 除籍本の配布

図書館で不用となった本、所蔵にならなかった寄贈本を無料提供。

2階廊下及びギャラリースペースにテーブルを設置し、常時提供した。(4, 284冊)

38 特別貸出

貸出期間を通常と異なる日数に変更する措置。

(1) 課題図書の貸出・予約（青少年読書感想文全国コンクールの課題図書）

期 日 令和5年7月1日(土)から8月31日(木)まで

対 象 市内在住・在勤・在学・在園者

貸出期間 1週間（貸出期間の延長継続不可）、予約取り置きは2日間

(2) 年末年始特別貸出

ア 図書・雑誌・紙芝居

令和5年12月14日(木)から27日(水)まで 10点まで3週間貸出

イ 視聴覚資料

令和5年12月14日(木)から27日(水)まで 2点まで3週間貸出

(3) 蔵書点検（特別整理期間）特別貸出

ア 図書・雑誌・紙芝居

令和6年1月16日(火)から28日(日)まで 10点まで3週間貸出

イ 視聴覚資料

令和6年1月16日(火)から28日(日)まで 2点まで3週間貸出

39 めりーらいん（図書館連携による健康支援事業）

連携館：愛知医科大学総合学術情報センター（主催）

瀬戸市立図書館、尾張旭市立図書館、日進市立図書館、長久手市中央図書館

(1) 生涯学習フェスティバル参加事業めりーらいん講座

期 日 令和6年2月27日（火）午前10時～11時

内 容 尿失禁の原因や基礎知識の講義、骨盤底筋体操やおむつの吸水実験等

対 象 尾張旭市、瀬戸市、長久手市、日進市にお住まいの方 40名

場 所 尾張旭市立図書館 2階 視聴覚室

40 図書ボランティア

計 119名

(1) 図書修理ボランティア

内 容：中央図書館で破損した本の修理を行う。保育園への派遣（1人）を始めた。

人 数：30名

(2) おはなし会ボランティア

内 容：図書館主催のおはなし会で絵本・紙芝居の読み聞かせなどを行う。

人 数：57名

(3) 返本及び書架整理ボランティア

内 容：返却された本を書架へ戻す及び書架の整理を行う。

人 数：32名

図書館年報

令和5年度のまとめ

編集・発行 長久手市中央図書館

〒480-1168

愛知県長久手市坊の後 114 番地

TEL (0561) 63-8006

FAX (0561) 63-8045

URL toshokan@nagakute.aichi.jp