# 図 書 館 年 報

―平成 29 年度のまとめ―

長久手市中央図書館

# 目　　次


1　沿革……1
2　施設……6
3　利用案内……8
4　組織……10
5　予算・決算（歳出）……11
6　利用実績……12
7　利用状況の年次推移……14
8　市内・広域別　利用状況推移……16
9　月次利用状況……17
10　分類別･年齢別貸出点数……18
11　地域別貸出点数……20
12　新規登録者数……21
13　登録者数……21
14　予約件数……21
15　相互貸借数……22
16　ＡＶブース利用回数……22
17　資料複写枚数……22
18　団体貸出数……22
19　ＡＶルーム利用件数……22
20　ギャラリー利用件数……22
21　レファレンス件数……22
22　資料構成（蔵書数）……23
23　逐次刊行物（雑誌・新聞）……25
24　ベストリーダー……27
25　図書リクエストベスト 30……30
26　閲覧室内企画展示……31
27　学校連携事業……35
28　児童館連携事業……36
29　放課後こども教室連携事業……37
30　その他の連携事業……37
31　ブックスタート事業……38
32　館外返却ポスト設置事業……38
33　中央図書館運営協議会……38
34　中央図書館管理運営検討委員会……39
35　第２次長久手市子ども読書活動推進計画策定委員会……39

36　絵本の並べ方についてアンケート調査……39
37　行事……40
38　図書館見学……42
39　職場体験・実習生受入れ……42
40　蔵書点検（特別整理期間）……42
41　リサイクル市……43
42　特別貸出（課題図書・年末年始・蔵書点検時）……43
43　めりーらいん（図書館連携による健康支援事業）……44

# １ 沿革

平成２年１月　長久手町図書館（仮称）設立構想委員会発足（委員９人）
　　３月　同委員会から答申
　　６月　長久手町図書館（仮称）設立委員会発足（委員９人）
　　７月　同委員会にて館の名称を長久手町中央図書館と決定
平成３年２月　工事着手
　　５月　委員会名称を長久手町中央図書館設立委員会に変更
平成４年３月　中央図書館竣工（建設費　1,608,658,000 円）
　　６月　中央図書館開館（６月１日：竣工式、２日：開館）
　　貸出点数：図書３冊、紙芝居２冊、ＡＶ資料２点
　　開館時間：午前９時から午後５時
　　閉館日：毎週月曜日、毎月第２火曜日（祝日と重なった場合はその翌日）、
　　祝日及びその振替日、館内特別整理日、年末年始
平成６年６月から雑誌の貸出を開始
平成８年４月
⑴　祝日と日曜日が重なった場合、日曜日を開館とし、火曜日を閉館することとした。
⑵　資料の貸出点数の内容を変更し、図書、雑誌又は紙芝居計５冊、ＡＶ資料２点とした。
平成９年１０月
⑴　図書館コンピュータシステムの更新により情報容量を増強（前機種の６倍）
⑵　利用者用のタッチパネル式端末機を導入
平成１２年８月
　毎月第４土曜日に「英語の絵本のおはなし会」を開始した。大型洋書絵本の購入を開始した。
平成１３年５月
⑴　平日の開館時間を午前９時から午後７時までに延長
⑵　祝日も開館することとした（祝日が月曜日の場合は月曜日を開館し、火曜日を休館とする）

| | |
|---|---|
| 開　館　時　間 | 平日　　午前９時から午後７時<br>土曜日・日曜日・祝休日　午前９時から午後５時 |
| 閉　　館　　日 | 毎週月曜日（祝休日を除く）及びその振替日、毎月第４火曜日（祝休日を除く）及びその振替日、館内特別整理日、年末年始 |

平成１４年１０月
⑴　コンピュータシステムの更新
　基本業務にインターネット機能が加わった
⑵　中央図書館ホームページを開設

平成１５年４月

貸出中の本、雑誌、紙芝居の予約受付をインターネットでも可能とするサービスを開始。これに伴い個人パスワードの発行を開始。

平成１５年７月

ＡＶ資料としてＤＶＤの貸出を開始

平成１６年９月

毎月第１水曜日の「乳幼児向けおはなし会」を開始

平成１７年７月

⑴　広域貸出を開始

瀬戸市、尾張旭市、日進市、豊田市、名古屋市名東区、守山区の在住者が対象

⑵　「乳幼児向けおはなし会」を毎月第３火曜日にも催し、月２回に拡充

平成１９年２月

愛知医科大学図書館と地域の公共図書館の連携推進事業（通称「めりーらいん」）に参加。図書館連携による健康支援事業を開始。他の参加館は、瀬戸市立図書館、尾張旭市立図書館、日進市立図書館。

平成１９年３月

除籍本のリサイクル市を開始（年１回、蔵書点検の後に１週間ほど開催）

平成１９年１１月

⑴　サーバーと図書館システムを更新

⑵　Ｗｅｂ予約した利用者に本が届いた旨を知らせるメールサービスを開始。それに伴い、ホームページもリニューアル。

＜ホームページで提供するサービス内容＞

蔵書検索、予約受付、個人貸出情報照会、メールアドレス登録、新着図書案内、ベストリーダー、ベストオーダー、雑誌タイトル一覧、新聞タイトル一覧、行事案内、おすすめ本案内

平成２０年１１月

図書修理ボランティア養成講座を開催。受講者を図書の修理ボランティアとして受入開始。

平成２１年５月

⑴　業務用端末の入れ替えを行った。

⑵　利用者用タッチＯＰＡＣからの予約を開始した。

平成２１年６月

閲覧室展示書架を増設した。

平成２１年７月

２階会議室の一般開放を開始した（期間：７月半ばから８月）。

平成２１年８月

高校生以上の来館者を対象に利用者アンケート実施。８月１４日（金)、１５日（土）に調査。1,000 枚配布、842 枚回収。結果をまとめ、館内及びホームページに掲載した。

平成２１年１０月

メリーライン事業にて図書館健康リレー（おはなし会と親子体操）を開催した。

平成２２年４月

⑴ 文庫本コーナーを新設した。

⑵ 和訳の単語帳付き寄贈英語図書の貸出を開始した。

平成２２年６月

学校連携事業推進のため、嘱託員を２人採用した。

平成２２年７月

⑴ 町内小中学校の学校図書館との学校連携事業を開始した。

⑵ セキュリティ強化のため、Ｗｅｂサービス利用パスワードの発行桁数を６桁から８桁に変更した。

平成２３年３月

⑴ 学校連携司書による紹介本の専用掲示板を中央図書館児童閲覧室に設置した。

⑵ 図書館ホームページから予約の取消が可能となった。

平成２３年４月

⑴ 東日本大震災による避難者への利用カードの発行対応を行った。

⑵ 学校連携事業として学校への団体貸出冊数、期間を拡大した。
（１学年につき 500 冊 180 日間）

⑶ 子ども読書の日（４月 23 日）いちにちおはなし会を開始した。

平成２３年６月

長久手市子ども読書活動推進計画策定委員会を設置。策定を開始した。

平成２４年１月

市制施行に伴い「長久手町中央図書館」から「長久手市中央図書館」に名称変更した。

平成２４年４月

２階会議室を常時一般開放とした。また、同室内での無線ＬＡＮによる携帯端末の使用環境を整備した。

平成２４年７月

学校連携司書による小学生向けおはなし会を開始した（年４回)。

平成２５年３月

長久手市子ども読書活動推進計画を策定した。

平成２５年４月

雑誌スポンサー制度事業を開始した。

平成２５年５月

⑴　市内児童館図書室との連携事業を開始し、図書室のリニューアル及び中央図書館からの団体貸出を開始した。（１館につき 500 冊 180 日間）

⑵　学校連携事業推進のため、嘱託員を１人増員し、合計３人とした。

平成２５年６月

ブックスタート事業を開始した。

平成２５年１１月

適応指導教室「N-ハウスあい」への定期的な団体貸出を開始した。

平成２６年１月

中高生向きにＹ・Ａ（ヤング・アダルト）コーナーを新設した。

平成２６年６月

学校連携事業推進のため、嘱託員を１人増員し、合計４人とした。

平成２６年１１月

館外図書返却ポストを西小校区共生ステーション及び福祉の家へ設置し、返却本の回収を開館日に１日１回、開始した。

平成２７年２月

貸出用ビデオテープ資料の除籍を行った。（貸出終了）

平成２７年４月

放課後子ども教室への定期的な団体貸出を開始した。

平成２７年１０月

朗読ボランティアによる、１８歳以上が対象の「大人のおはなし会」を開始した。

平成２８年１月

図書館ホームページに個人の読書履歴が電子データとして記録できる「わたしの本棚」を導入した。

平成２８年４月

⑴　個人の読書履歴を紙に手書記録する「読書手帳」の配布を開始した。（図書館ホームページからダウンロード可）

⑵　館外図書返却ポストの返却本の回収を週３回（水・金・日曜日）に変更した。

⑶　１階全フロアーと２階会議室にてＦｒｅｅＷｉ－Ｆｉを利用可能にした。

⑷　布絵本等のバリアフリー絵本の閲覧を開始した。

⑸　図書館ホームページで提供するサービス内容機能に、パスワードの発行（年齢制限なし）と再貸出を追加した。

平成２８年８月

１８歳以上の来館者と無作為抽出した市民を対象にアンケートを実施。前者は、1000 枚配布し、782 枚回収。後者は、2000 枚配布し、824 枚回収。結果は、館内及びホームページに掲載した。

平成２８年９月

学校連携事業推進のため、嘱託員を１人増員し、合計５人とした。

平成２９年３月

Ｙ・Ａ（ヤング・アダルト）コーナーをリニューアルした。

平成２９年４月

平日の多目的ルーム、会議室、和室の一般開放時間を午後７時まで２時間延長した。

平成２９年１０月

長久手市中央図書館管理運営検討委員会（以下「中央図書館管理運営検討委員会」という。）を設置。管理運営形態について検討を開始した。

平成２９年１２月

第２次長久手市子ども読書活動推進計画策定委員会を設置。策定を開始した。

平成３０年２月

⑴ 中央図書館管理運営検討委員会から中央図書館運営協議会に管理運営形態についての答申書が提出され、内容を審議した。

⑵ 「絵本の並べ方についてのアンケート」結果（平成２９年１２月実施）を踏まえて、これまでの出版社順にタイトルの５０音順を追加し、絵本のラベルを一部変更した。結果は、館内及びホームページに掲載した。

平成３０年３月

⑴ 長久手市教育委員会に、中央図書館運営協議会から、現在の職員制度・予算規模を前提に考えれば管理運営形態は直営とするのが適当であるとの報告がなされ、承認された。

⑵ 第２次長久手市子ども読書活動推進計画策定にあたって、パブリックコメントを募集した。

## 2 施設

⑴ 所 在 地　　長久手市坊の後 114 番地
⑵ 構　　造　　鉄筋コンクリート造　地下１階　地上２階
⑶ 建築面積　　1,719 ㎡
⑷ 延床面積　　4,201 ㎡
（地下１階）1,433 ㎡（内駐車場 700 ㎡）
（　１　階　）1,595 ㎡
（　２　階　）1,145 ㎡
（Ｐ．Ｈ）　27 ㎡
⑸ 設計監理　　株式会社　丹羽英二建築事務所
⑹ 施　　工　　（建築工事）三井建設㈱名古屋支店
（電気設備工事）西山電設㈱名古屋支店
（給排水、衛生空調設備工事）須賀工業㈱名古屋支店
⑺ 館内配置図

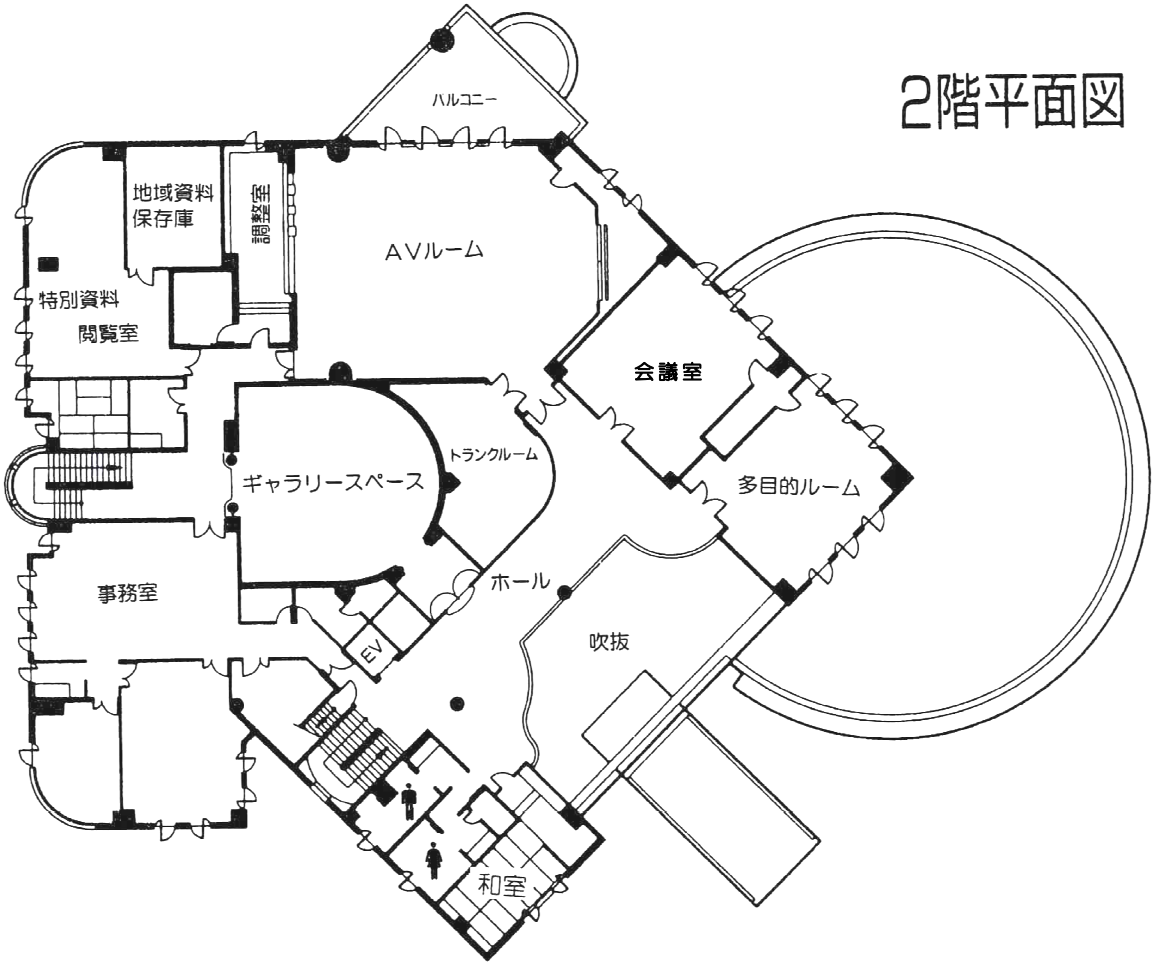

# 1階平面図

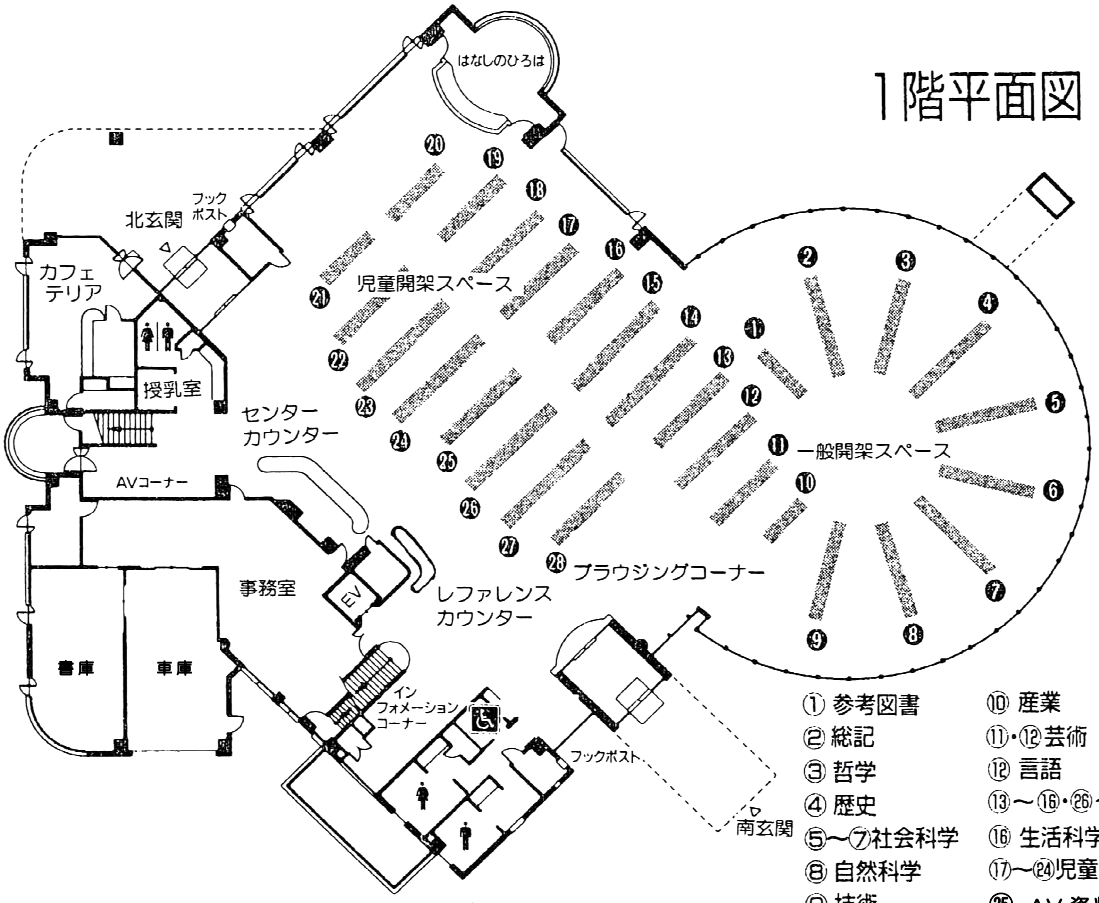


① 参考図書
② 総記
③ 哲学
④ 歴史
⑤〜⑦社会科学
⑧ 自然科学
⑨ 技術
⑩ 産業
⑪・⑫芸術
⑫ 言語
⑬〜⑯・㉖〜㉘文学
⑯ 生活科学
⑰〜㉔児童書
㉕ AV資料・大活字本

# 地階平面図

### ⑻ 館内部屋別面積

| 階 | 部屋名 | 面積 ㎡ |
|---|---|---|
| 1階 | 開架スペース | 1，250．54 |
| | ボランティアルーム | 10．30 |
| | カフェテリア | 46．70 |
| 2階 | 特別資料閲覧室・保存庫 | 103．10 |
| | AVルーム・調整室 | 236．20 |
| | 会議室 | 78．50 |
| | 多目的ルーム | 64．50 |
| | 和室 | 34．90 |
| | ギャラリースペース | 94．20 |
| 地階 | 閉架書庫 | 417．20 |

## 3 利用案内

### ⑴ 開館時間

・平日（火水木金）：午前９時～午後７時
（２階　AVルーム・ギャラリースペース・特別資料閲覧室は、午後５時まで）
・土曜日･日曜日･祝日：午前９時～午後５時

### ⑵ 休館日

・毎週月曜日（祝休日を除く）及びその振替日
・館内整理日［毎月第４火曜日（祝休日を除く）及びその振替日］
・年末年始
・特別整理期間

### ⑶ 利用者登録

・長久手市内在住・在勤・在学・在園者、名古屋市名東区・名古屋市守山区・瀬戸市・尾張旭市・日進市・豊田市の在住者が登録可能。年齢による制限はなし。
・現住所・氏名・生年月日の確認のため、運転免許証・健康保険証・住民票・学生証などが必要。在勤・在学・在園の方は、それらの証明ができるもの（社員証・学生証・在園証明書など、所在地が確認できるものに限る）も必要。
・利用カードの有効期限は５年間。５年後に改めて利用資格を確認。
・住所・電話番号など登録内容に変更があったときや、利用カードを紛失したときは、申し出が必要。
・利用資格がなくなったときは、利用カードの返却を求める。

### ⑷ 貸出

| | | |
|---|---|---|
| 図書、雑誌、紙芝居 | ５冊まで | ２週間 |
| DVD、CD、カセット | ２点まで | １週間 |

・背表紙等に「参考書」、「館内」シールが貼ってある資料の貸出は不可。
・課題図書の貸出は、市内在住・在勤・在学・在園の方のみ可。

・一定期間返却が遅れると、その資料が返却されるまで貸出ができない。
・図書・雑誌・紙芝居を継続して借りたいときは、他の利用者の予約がなく、返却が遅れていなければ、継続貸出が可能。
・ＡＶ資料・課題図書の継続貸出はできない。
・ＡＶ資料の利用におけるデッキ等の故障の責任は負わない。
・本人の利用カードで借りた資料を他人に貸すことは不可。
・資料を紛失・破損した場合は、弁償を求める。

**⑸　団体貸出**

読み聞かせなど市内で活動している団体に図書を３０冊まで（うち大型絵本は５冊、紙芝居は２０冊まで、紙芝居舞台類は１台まで）１か月間貸出。該当する団体は、事前に登録手続きが必要。

**⑹　返却**

・本・雑誌・紙芝居の返却は、カウンターへ。
・ＤＶＤ・ＣＤ・カセットの返却は、書棚の空ケースと一緒にカウンターへ。カセットは巻き戻しが必要。
・図書館が閉まっているときは、玄関横のブックポストに返却。ただし、ＤＶＤ・ＣＤ・カセットは投函すると壊れるため、開館中にカウンターへの返却を求める。
・西小校区共生ステーションと福祉の家に、中央図書館の館外返却ブックポストを設置。（回収は図書館開館日に２日につき１回。）

**⑺　本の予約、リクエスト**

・読みたい本・雑誌・紙芝居が貸出中のときは、「予約」が可能。本の用意ができたときに、電話またはメールで通知。
・読みたい本が図書館にないときは、「リクエスト」が可能。当館に所蔵していない場合は、購入したり他の図書館から借りたりして、できる限り希望に沿う。なお、リクエストができるのは、市内在住・在勤・在学・在園者のみ。
・予約またはリクエストは１枚の利用カードにつき３冊まで。

**⑻　インターネットサービス（当館ホームページでできること）**

・パスワードの発行・変更。
・利用状況の照会。
・借りている資料の貸出期間を１冊につき１回のみ延長。
・貸出中の本・雑誌・紙芝居の予約。
・本の用意ができたときには、メールで通知。
・ホームページ　http://library.city.nagakute.lg.jp/
・携帯用ページ　http://library.city.nagakute.lg.jp/keitai/index.html

**⑼　レファレンスサービス**

・本を探すときや、資料に基づく情報を知りたいときは、カウンターの職員が応対。
・蔵書検索用の端末は館内に４台。
・当館ホームページや携帯電話からも資料の検索が可能。

### ⑽ 資料のコピー

・著作権法第３１条（図書館等における複製）に基づき、定められた範囲内でコピーが可能。

・コピーは図書館資料に限る。「複写申請書」に記入が必要。

・料金　白黒…１枚１０円、カラー…Ａ３サイズ：１枚８０円、Ｂ４・Ａ４・Ｂ５サイズ：１枚５０円。

### ⑾ 施設利用

・図書館内で飲食は禁止。（１階にカフェテリアあり）

・携帯電話の通話使用禁止。

・図書館内で喫煙は禁止。

・２階多目的ルーム、会議室、和室は、調査・学習等での使用が可。利用時間は午前９時から午後７時まで。（土曜日･日曜日･祝日は、午後５時まで）

・パソコン等の携帯端末の持ち込みでの使用は、２階会議室のみで可。電源の確保は自身で。

・１階開架スペース及び２階会議室にて、Free Wi-Fi サービスが利用可能。

・市内在住・在勤・在学・在園の方は、ＡＶルーム、ギャラリースペースの使用可。事前に申請が必要。有料。

| 施設使用料 | 午前９時～<br>午後１時 | 午後１時～<br>午後５時 | 午前９時～<br>午後５時 |
|---|---|---|---|
| ＡＶルーム | ２，７２０円 | ２，７２０円 | ５，４４０円 |
| ギャラリースペース | | | ３，１４０円 |

※管理上支障があると認められるとき（商用目的、政治・宗教、暴力団の利益になる集会等）には利用不可。

## ４ 組織

⑴ 中央図書館運営協議会

「図書館法第１４条」及び「長久手市中央図書館の設置及び管理に関する条例第４条」に基づき、長久手市中央図書館運営協議会が設置されている。

| 職　　名 | 氏　　名 | 備　　考 |
|---|---|---|
| 委員長 | 菅野　育子 | 学識経験者 |
| 副委員長 | 羽生田　正勝 | 郷土史研究会推薦 |
| 委　　員 | 横山　光男 | 小中学校校長会推薦 |
| 委　　員 | 岩田　猛 | 社会教育委員会推薦 |
| 委　　員 | 吉田　真理子 | 文化協会推薦 |
| 委　　員 | 神子　有理子 | 読み聞かせ活動を行う者 |

任期:平成２８年４月１日から平成３０年３月３１日まで

⑵ 職員組織

館長－主幹－係長－図書係（３名）　用務員　嘱託員（９名）　臨時職員（６名）

## ５ 予算・決算（歳出）

（単位：円）

| | | 平成28年度決算 | 平成29年度決算 | 平成30年度予算 |
|---|---|---|---|---|
| 図書館費計 | | 130,676,242 | 143,438,465 | 154,005,000 |
| 報酬 | | 19,575,720 | 20,577,000 | 22,043,000 |
| 職員人件費 | | 43,825,125 | 54,578,341 | 57,300,000 |
| 賃金 | | 5,833,375 | 5,834,210 | 6,237,000 |
| 報償費 | | 150,000 | 321,300 | 235,000 |
| 旅費 | | 57,120 | 64,930 | 176,000 |
| 需用費 | | 13,757,729 | 14,529,402 | 15,741,000 |
| 内訳 | 消耗品費※ | 3,277,664 | 3,119,713 | 2,992,000 |
| | 燃料費 | 19,287 | 28,881 | 23,000 |
| | 食糧費 | 6,980 | 11,450 | 14,000 |
| | 印刷製本費 | 134,032 | 481,680 | 566,000 |
| | 光熱水費 | 9,178,478 | 9,744,757 | 9,386,000 |
| | 修繕料 | 1,141,288 | 1,142,921 | 2,760,000 |
| 役務費 | | 491,522 | 431,732 | 485,000 |
| 内訳 | 通信運搬費 | 354,563 | 358,321 | 337,000 |
| | 手数料 | 20,204 | 4,860 | 40,000 |
| | 保険料 | 116,755 | 68,551 | 108,000 |
| 委託料 | | 16,840,469 | 15,345,626 | 15,540,000 |
| 使用料及び賃借料 | | 9,741,928 | 10,449,276 | 9,927,000 |
| 工事請負費 | | 4,071,600 | 1,026,000 | 6,251,000 |
| 備品購入費 | | 16,264,854 | 20,221,448 | 20,000,000 |
| 内訳 | 図書資料購入費 | 14,698,854 | 19,994,648 | 20,000,000 |
| | 施設備品費 | 1,566,000 | 226,800 | 0 |
| 負担金・補助金 | | 60,200 | 59,200 | 70,000 |
| 公課費 | | 6,600 | 0 | 0 |

※新聞・雑誌の購入費は、消耗品費に含まれる。

## ６ 利用実績

⑴ 基礎数値　　平成３０年３月末日現在

| | | |
|---|---|---|
| 人口 | 57,466 人 | A |
| 登録者数（市内） | 31,473 人 | B |
| 年間入館者数 | 324,700 人 | C |
| 年間利用者数 | 133,589 人 | D |
| 年間貸出点数 | 476,158 点 | E |
| 蔵書点数 | 238,883 点 | F |
| 年間増加点数(購入) | 9,916 点 | G |
| 開館日数 | 283 日 | H |
| 職員数（嘱託職員、臨時職員含） | 22 人 | I |
| 資料購入費（決算額） | 19,994,648 円 | J |

※登録者数：図書館へ登録された市内利用者の累積数（在学、在勤、在園者を含む）

※利用者数：市内、広域を合計した利用者の数（カウンターで貸出をした貸出回数）

※貸出点数：市内、広域を合計した貸出点数（カウンターで貸出をした貸出点数）

※資料購入費は、図書、ＡＶ資料、紙芝居等の資料費と装備代が含まれる。新聞・雑誌購入費は含まれない。

⑵ 各種指標

| | | |
|---|---|---|
| 市民一人当たり貸出点数 | Ｅ／Ａ | 8.3 点 |
| 市民一人当たり蔵書点数 | Ｆ／Ａ | 4.2 点 |
| 市民一人当たり資料費 | Ｊ／Ａ | 347.9 円 |
| 市民登録率 | Ｂ／Ａ×100 | 54.8 % |
| 登録者一人当たり貸出点数 | Ｅ／Ｂ | 15.1 点 |
| 一日平均入館者数 | Ｃ／Ｈ | 1,147 人 |
| 一日平均利用者数 | Ｄ／Ｈ | 472 人 |
| 一日平均貸出点数 | Ｅ／Ｈ | 1,683 点 |
| 蔵書回転率 | Ｅ／Ｆ×100 | 199 % |
| 職員一人当たり市民数 | Ａ／Ｉ | 2,612 人 |
| 職員一人当たり貸出点数 | Ｅ／Ｉ | 21,644 点 |

⑶　県下・全国平均値との指標比較

| 項　　目 | 算　式 | 長久手市 | 県下平均 | 全国平均 |
|---|---|---|---|---|
| 登録率 | B/A×100 | 54.8% | 42.9% | 41.1% |
| 市民一人当たり貸出点数 | E/A | 8.3点 | 6.0点 | 5.3点 |
| 登録者一人当たり貸出点数 | E/B | 15.1点 | 14.1点 | 12.8点 |
| 市民一人当たり蔵書点数 | F/A | 4.2点 | 3.0点 | 3.4点 |
| 蔵書回転率 | E/F×100 | 199% | 203% | 153% |

県下・全国平均値は、㈳日本図書館協会発行『日本の図書館－統計と名簿 2017』による。

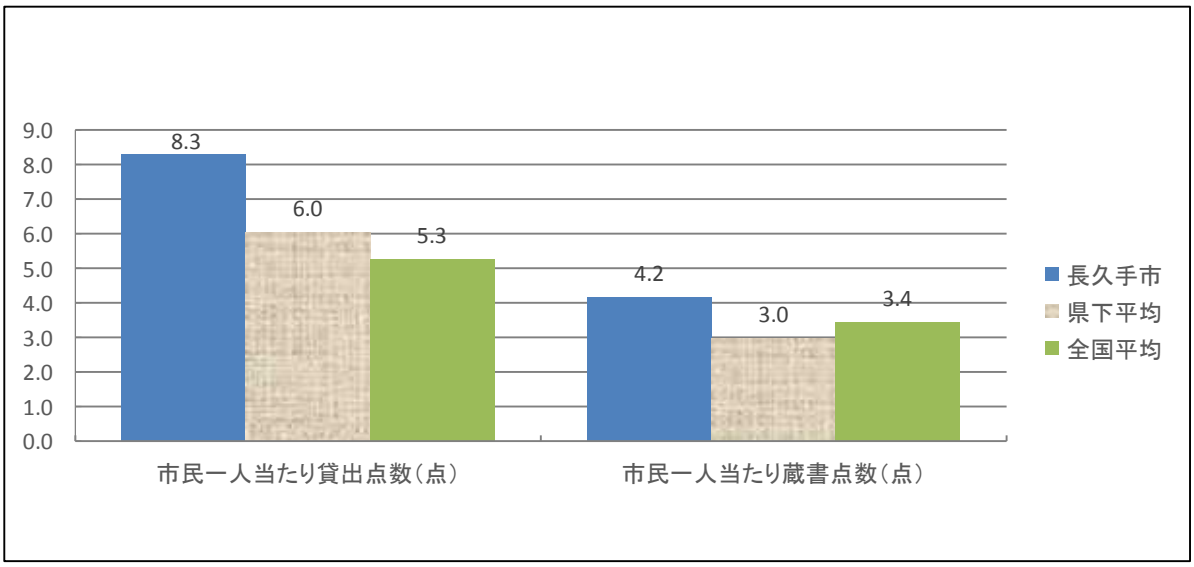

## 7 利用状況の年次推移

| | H4 | H5 | H6 | H7 | H8 | H9 | H10 | H11 | H12 | H13 |
|---|---|---|---|---|---|---|---|---|---|---|
| 貸出人数（人） | 100,185 | 92,949 | 90,750 | 91,199 | 84,286 | 81,430 | 89,255 | 93,806 | 93,606 | 98,009 |
| 貸出点数（点） | 267,601 | 253,411 | 249,919 | 254,131 | 284,361 | 283,604 | 307,733 | 322,543 | 278,407 | 288,472 |
| 入館者数（人） | 318,992 | 295,679 | 288,240 | 302,684 | 299,835 | 303,022 | 339,328 | 351,615 | 338,902 | 374,372 |
| 市民一人当たりの貸出点数（点） | 7.9 | 7.5 | 7.2 | 7.1 | 7.8 | 7.5 | 7.9 | 8.1 | 6.9 | 7.0 |

※H4開館

| | H14 | H15 | H16 | H17 | H18 | H19 | H20 | H21 | H22 | H23 |
|---|---|---|---|---|---|---|---|---|---|---|
| 貸出人数（人） | 102,016 | 105,483 | 103,515 | 105,271 | 128,090 | 135,377 | 144,204 | 140,486 | 136,821 | 134,622 |
| 貸出点数（点） | 332,008 | 340,584 | 334,966 | 349,393 | 436,855 | 459,471 | 497,139 | 479,697 | 464,725 | 459,326 |
| 入館者数（人） | 367,824 | 347,127 | 346,727 | 322,765 | 351,064 | 353,406 | 345,531 | 345,063 | 347,099 | 346,024 |
| 市民一人当たりの貸出点数（点） | 8.0 | 8.1 | 7.8 | 8.0 | 9.6 | 9.8 | 10.3 | 9.8 | 9.4 | 9.1 |

※平成17年7月より広域貸出開始

| | H24 | H25 | H26 | H27 | H28 | H29 |
|---|---|---|---|---|---|---|
| 貸出人数（人） | 132,050 | 127,691 | 130,551 | 134,337 | 135,007 | 133,589 |
| 貸出点数（点） | 453,328 | 438,201 | 465,595 | 479,151 | 476,140 | 476,158 |
| 入館者数（人） | 332,209 | 325,074 | 329,785 | 347,573 | 338,342 | 324,700 |
| 市民一人当たりの貸出点数（点） | 8.8 | 8.2 | 8.5 | 8.6 | 8.4 | 8.3 |

## 利用状況グラフ

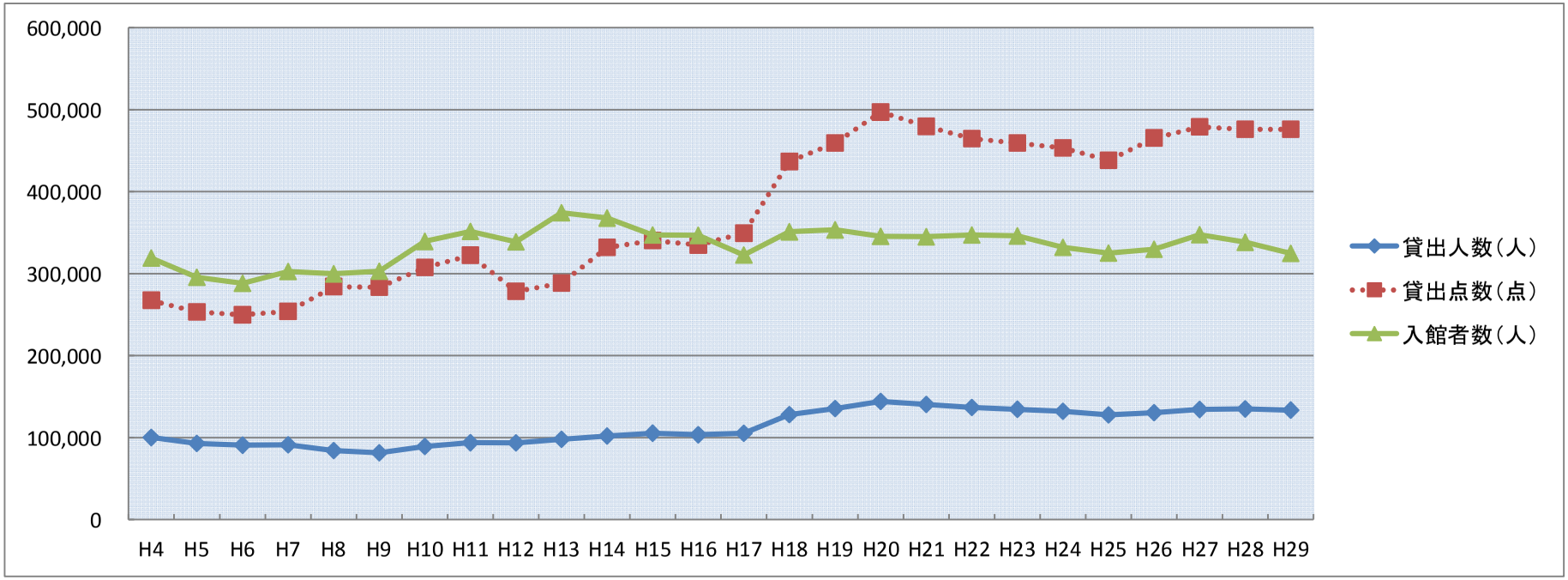
600,000
500,000
400,000
300,000
200,000
100,000
0
H4 H5 H6 H7 H8 H9 H10 H11 H12 H13 H14 H15 H16 H17 H18 H19 H20 H21 H22 H23 H24 H25 H26 H27 H28 H29
貸出人数（人）
貸出点数（点）
入館者数（人）

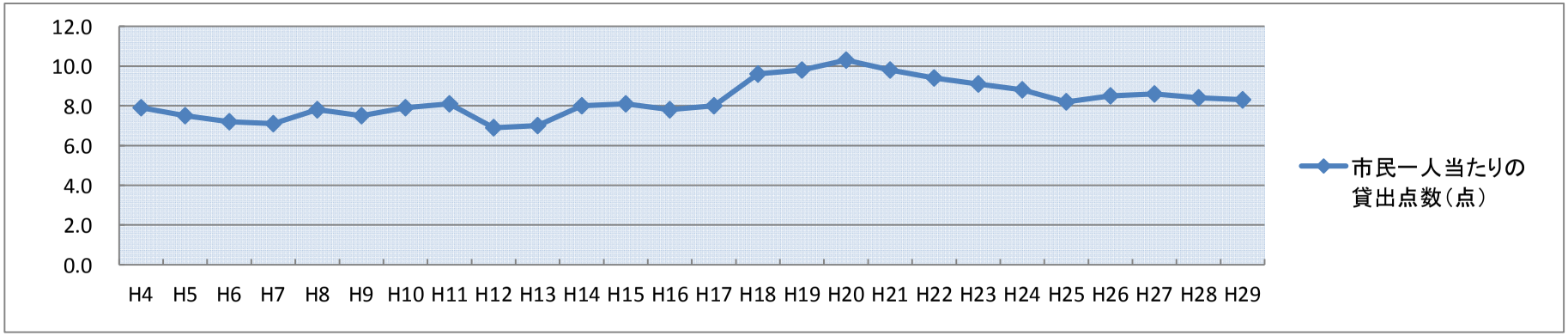
12.0
10.0
8.0
6.0
4.0
2.0
0.0
H4 H5 H6 H7 H8 H9 H10 H11 H12 H13 H14 H15 H16 H17 H18 H19 H20 H21 H22 H23 H24 H25 H26 H27 H28 H29
市民一人当たりの
貸出点数（点）

# 8　市内・広域別 利用状況推移

・市内:長久手市在住、在学、在勤、在園
・広域:瀬戸市、尾張旭市、日進市、豊田市、名古屋市名東区、守山区(平成17年7月から広域貸出開始)

**利用者数**

| | H20 | H21 | H22 | H23 | H24 | H25 | H26 | H27 | H28 | H29 |
|---|---|---|---|---|---|---|---|---|---|---|
| 市内(人) | 94,075 | 91,471 | 88,479 | 86,955 | 87,485 | 85,670 | 85,505 | 89,749 | 89,675 | 88,980 |
| 広域(人) | 44,478 | 44,106 | 43,929 | 43,595 | 44,565 | 42,021 | 45,046 | 44,588 | 45,332 | 44,609 |

**新規登録者数**

| | H20 | H21 | H22 | H23 | H24 | H25 | H26 | H27 | H28 | H29 |
|---|---|---|---|---|---|---|---|---|---|---|
| 市内(人) | 2,219 | 1,979 | 1,929 | 1,877 | 1,752 | 1,969 | 2,051 | 2,169 | 1,882 | 1,803 |
| 広域(人) | 3,600 | 2,851 | 2,549 | 2,338 | 2,101 | 1,977 | 2,311 | 1,919 | 1,978 | 1,625 |

**予約件数**

| | H20 | H21 | H22 | H23 | H24 | H25 | H26 | H27 | H28 | H29 |
|---|---|---|---|---|---|---|---|---|---|---|
| 市内(件) | 9,088 | 9,035 | 9,465 | 10,031 | 10,053 | 9,764 | 9,564 | 10,178 | 10,331 | 9,665 |
| 広域(件) | 3,320 | 3,285 | 3,691 | 4,163 | 4,206 | 4,211 | 4,401 | 4,871 | 4,986 | 4,639 |

本の予約をWebから申し込みをした利用者へ本が届いたことを知らせる予約のメールサービスは平成19年11月1日より開始(予約:貸出中の本に対して、借りるための申込をすること)

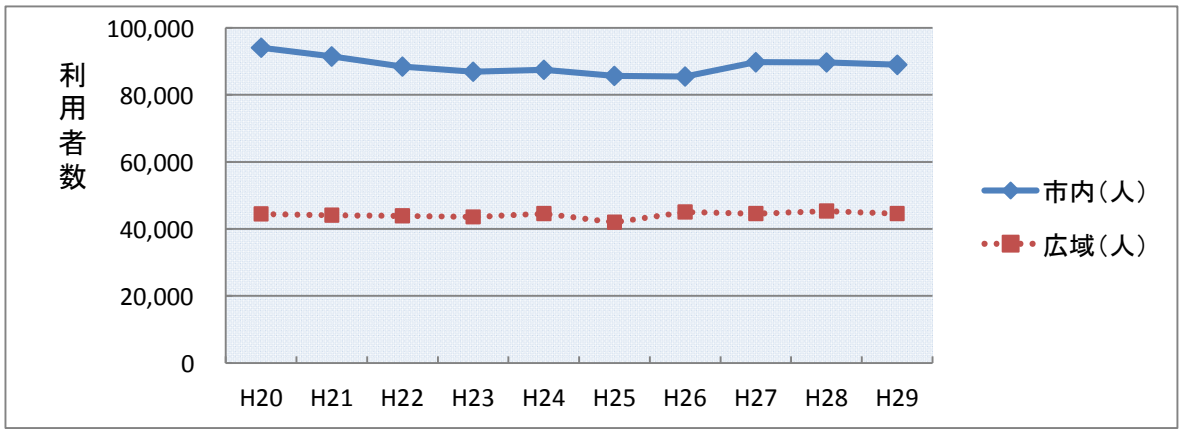


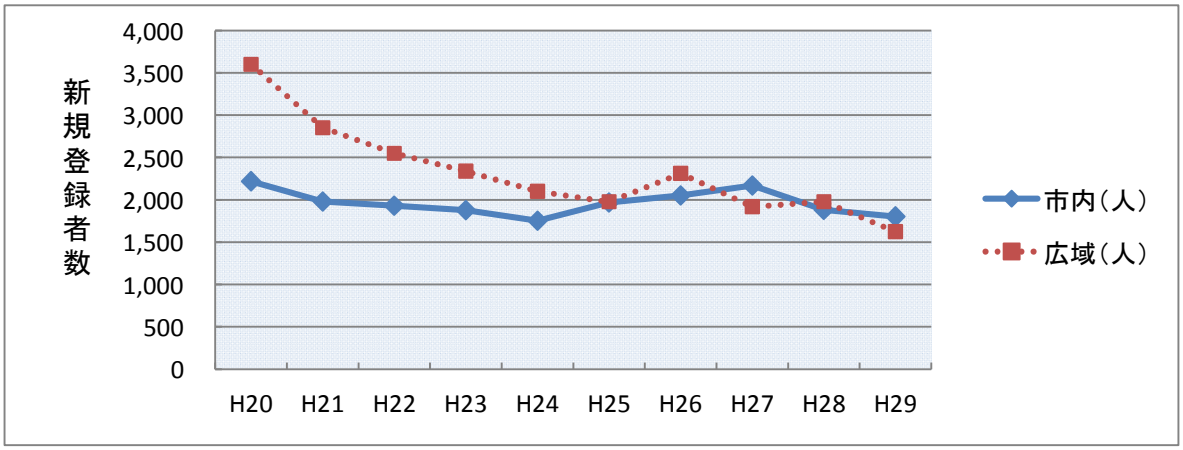


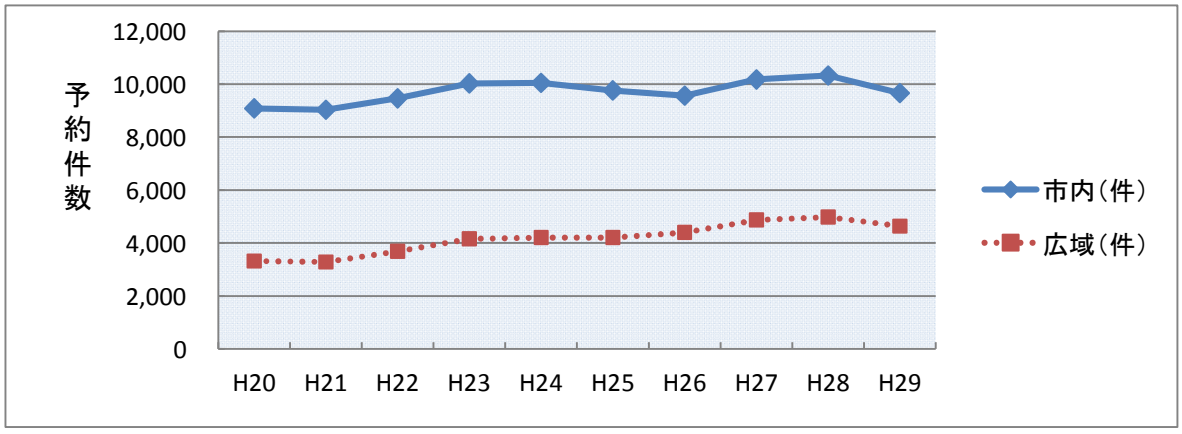

## 9 月次利用状況

| 月 | 開館日数 | 入館者数 | 利用者数 | 貸出数 | | | | |
|---|---|---|---|---|---|---|---|---|
| | | | | 図書資料 | ＡＶ資料 | 紙芝居 | 雑誌 | 合計 |
| 4 | 25 | 27,956 | 11,721 | 37,451 | 774 | 398 | 1,742 | 40,365 |
| 5 | 25 | 29,657 | 10,680 | 33,996 | 711 | 406 | 1,566 | 36,679 |
| 6 | 25 | 28,864 | 11,298 | 36,336 | 665 | 418 | 1,623 | 39,042 |
| 7 | 25 | 33,487 | 13,039 | 41,743 | 732 | 500 | 1,620 | 44,595 |
| 8 | 26 | 35,073 | 13,488 | 42,416 | 785 | 583 | 1,633 | 45,417 |
| 9 | 25 | 29,261 | 12,253 | 38,951 | 723 | 581 | 1,688 | 41,943 |
| 10 | 25 | 28,763 | 11,522 | 37,043 | 636 | 596 | 1,612 | 39,887 |
| 11 | 25 | 26,405 | 11,037 | 35,600 | 671 | 548 | 1,485 | 38,304 |
| 12 | 22 | 21,824 | 9,965 | 38,618 | 692 | 586 | 1,533 | 41,429 |
| 1 | 22 | 23,369 | 10,829 | 42,782 | 772 | 587 | 1,690 | 45,831 |
| 2 | 11 | 12,231 | 5,528 | 18,725 | 405 | 264 | 818 | 20,212 |
| 3 | 27 | 27,810 | 12,229 | 39,430 | 709 | 543 | 1,772 | 42,454 |
| 計 | 283 | 324,700 | 133,589 | 443,091 | 8,275 | 6,010 | 18,782 | 476,158 |

| | | | | | | | |
|---|---|---|---|---|---|---|---|
| 一日平均 | 1,147 | 472 | 1,566 | 29 | 21 | 66 | 1,683 |

参考：前年度（平成28年度）

| | | | | | | | |
|---|---|---|---|---|---|---|---|
| 計 | 285 | 338,342 | 135,007 | 441,787 | 9,011 | 6,002 | 19,340 | 476,140 |
| 一日平均 | | 1,187 | 474 | 1,550 | 32 | 21 | 68 | 1,671 |

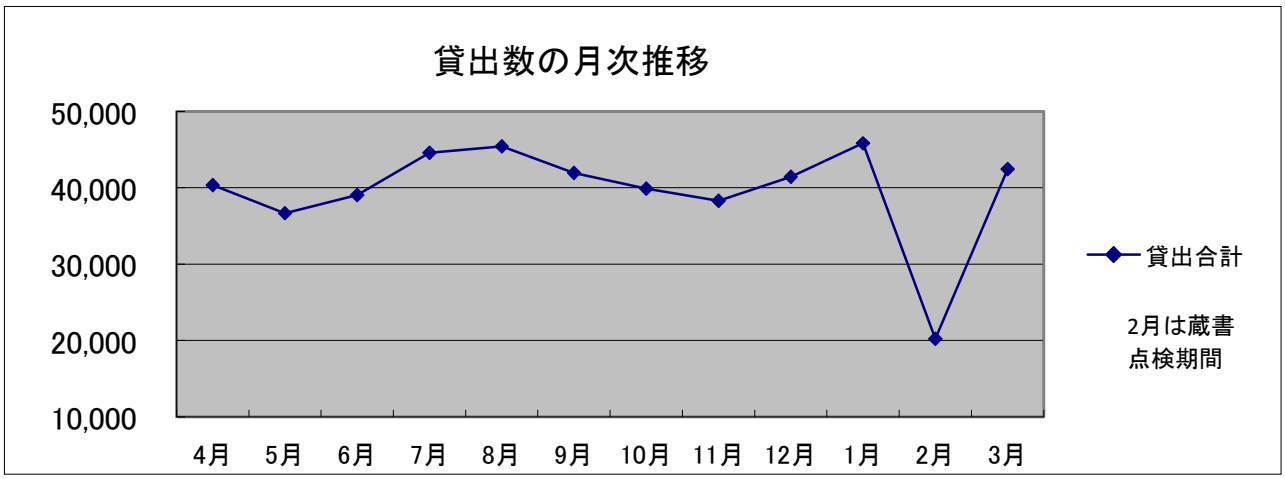

## 10 分類別・年齢別貸出点数

| 資料区分 | 分類 | | 0～6 | 7～12 | 13～15 | 16～18 | 19～22 | 23～30 | 31～40 | 41～50 | 51～60 | 61～ | 合計 |
|---|---|---|---|---|---|---|---|---|---|---|---|---|---|
| 一般書 | 0 | 総記 | 52 | 147 | 70 | 86 | 76 | 187 | 434 | 776 | 458 | 563 | 2,849 |
| | 1 | 哲学・宗教 | 221 | 458 | 284 | 301 | 436 | 731 | 1,839 | 3,157 | 1,731 | 2,111 | 11,269 |
| | 2 | 歴史・地理 | 446 | 723 | 330 | 279 | 579 | 878 | 2,478 | 4,584 | 3,284 | 5,291 | 18,872 |
| | 3 | 社会科学 | 984 | 1,379 | 611 | 505 | 1,028 | 1,213 | 4,059 | 5,807 | 3,138 | 4,305 | 23,029 |
| | 4 | 自然科学 | 361 | 657 | 364 | 303 | 342 | 630 | 1,810 | 3,113 | 1,923 | 3,060 | 12,563 |
| | 5 | 技術・工学 | 2,512 | 2,497 | 706 | 532 | 604 | 1,609 | 6,886 | 7,888 | 3,696 | 4,003 | 30,933 |
| | 6 | 産業 | 198 | 300 | 125 | 114 | 242 | 272 | 848 | 1,491 | 823 | 1,053 | 5,466 |
| | 7 | 芸術・体育 | 445 | 1,704 | 536 | 352 | 553 | 756 | 2,262 | 3,907 | 1,890 | 3,530 | 15,935 |
| | 8 | 言語 | 96 | 173 | 140 | 141 | 263 | 311 | 560 | 859 | 492 | 454 | 3,489 |
| | 9 | 文学 | 1,444 | 2,652 | 2,478 | 1,398 | 2,056 | 3,454 | 9,974 | 18,453 | 13,952 | 39,227 | 95,088 |
| | 小計 | | 6,759 | 10,690 | 5,644 | 4,011 | 6,179 | 10,041 | 31,150 | 50,035 | 31,387 | 63,597 | 219,493 |
| 児童書 | 0 | 総記 | 110 | 311 | 33 | 3 | 8 | 10 | 195 | 194 | 28 | 29 | 921 |
| | 1 | 哲学・宗教 | 97 | 639 | 82 | 29 | 6 | 8 | 221 | 436 | 60 | 30 | 1,608 |
| | 2 | 歴史・地理 | 631 | 4,194 | 428 | 93 | 51 | 59 | 1,421 | 2,255 | 160 | 135 | 9,427 |
| | 3 | 社会科学 | 229 | 855 | 145 | 38 | 39 | 25 | 400 | 653 | 119 | 83 | 2,586 |
| | 4 | 自然科学 | 2,881 | 5,374 | 316 | 86 | 39 | 142 | 3,254 | 3,171 | 185 | 419 | 15,867 |
| | 5 | 技術・工学 | 892 | 2,626 | 159 | 42 | 12 | 41 | 1,207 | 1,372 | 84 | 105 | 6,540 |
| | 6 | 産業 | 338 | 662 | 46 | 7 | 11 | 45 | 363 | 425 | 37 | 46 | 1,980 |
| | 7 | 芸術・体育 | 1,969 | 4,246 | 251 | 61 | 35 | 68 | 2,290 | 2,101 | 149 | 325 | 11,495 |
| | 8 | 言語 | 160 | 442 | 30 | 42 | 6 | 11 | 255 | 305 | 75 | 43 | 1,369 |
| | 9 | 文学 | 5,764 | 29,143 | 3,528 | 695 | 286 | 407 | 8,539 | 13,872 | 1,101 | 1,995 | 65,330 |
| | 絵本 | | 36,003 | 11,539 | 620 | 335 | 499 | 3,453 | 34,089 | 14,542 | 1,202 | 2,366 | 104,648 |
| | 洋書 | | 348 | 154 | 9 | 0 | 4 | 63 | 466 | 269 | 9 | 29 | 1,351 |
| | 紙芝居 | | 1,515 | 516 | 33 | 16 | 197 | 315 | 1,536 | 910 | 290 | 682 | 6,010 |
| | 小計 | | 50,937 | 60,701 | 5,680 | 1,447 | 1,193 | 4,647 | 54,236 | 40,505 | 3,499 | 6,287 | 229,132 |
| 郷土資料 | | | 24 | 73 | 17 | 3 | 8 | 5 | 58 | 87 | 30 | 171 | 476 |
| AV資料 | DVD | | 622 | 384 | 47 | 14 | 65 | 438 | 953 | 1,152 | 457 | 943 | 5,075 |
| | CD | | 206 | 166 | 20 | 34 | 59 | 282 | 364 | 415 | 318 | 1,236 | 3,100 |
| | カセット | | 0 | 0 | 0 | 0 | 0 | 6 | 3 | 32 | 14 | 45 | 100 |
| | 小計 | | 828 | 550 | 67 | 48 | 124 | 726 | 1,320 | 1,599 | 789 | 2,224 | 8,275 |
| 雑誌 | | | 1,694 | 1,221 | 598 | 300 | 369 | 662 | 3,200 | 3,992 | 2,930 | 3,816 | 18,782 |
| 合計 | | | 60,242 | 73,235 | 12,006 | 5,809 | 7,873 | 16,081 | 89,964 | 96,218 | 38,635 | 76,095 | 476,158 |

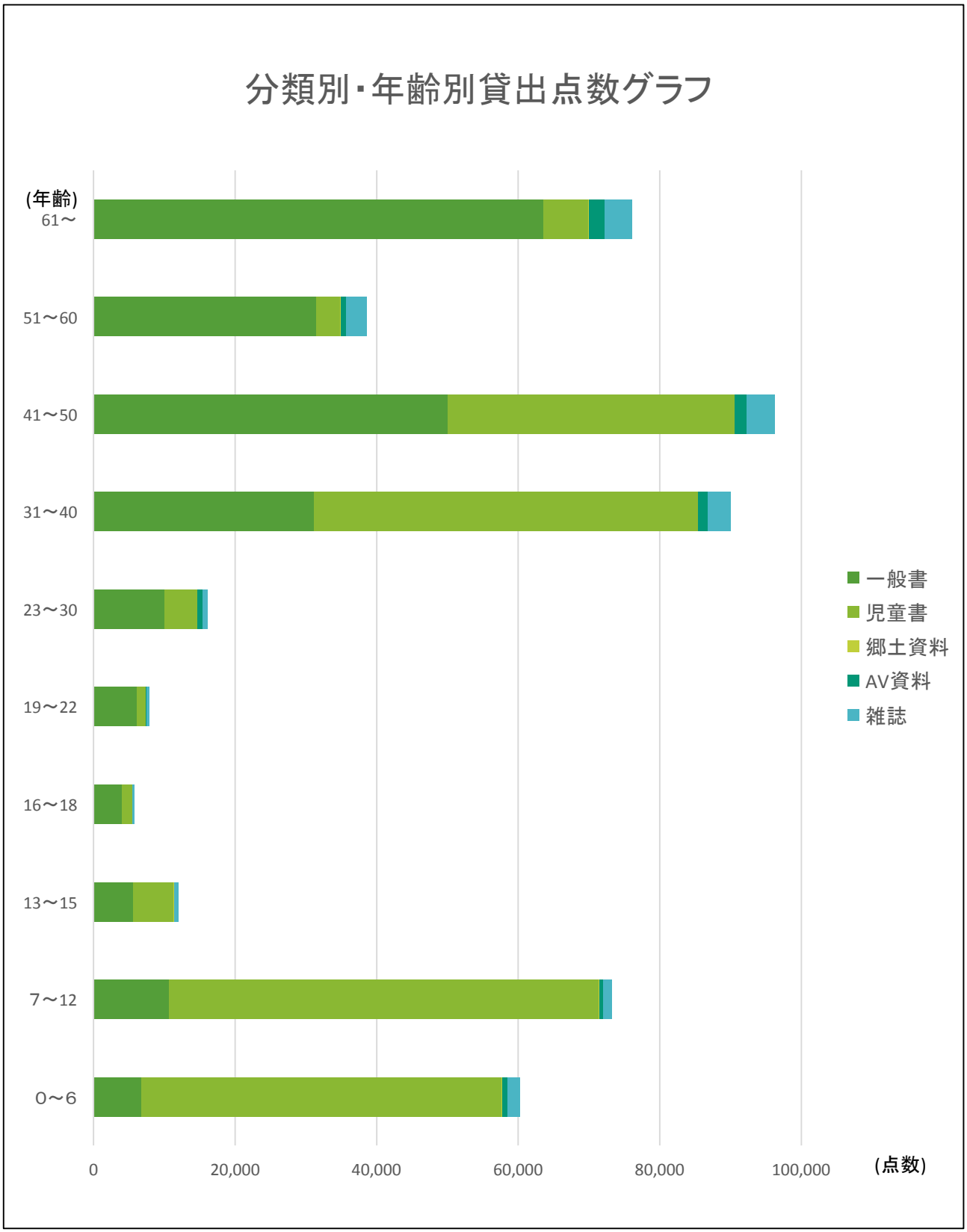
分類別・年齢別貸出点数グラフ
(年齢)
61～
51～60
41～50
31～40
23～30
19～22
16～18
13～15
7～12
0～6
0
20,000
40,000
60,000
80,000
100,000
(点数)
一般書
児童書
郷土資料
AV資料
雑誌

## 11　地域別貸出点数

| 市町名 | 貸出点数(点) |
|---|---|
| 長久手市在住 | 308,963 |
| 在学･在勤･在園 | 4,537 |
| **市内計** | **313,500** |
| 日進市 | 3,522 |
| 瀬戸市 | 11,212 |
| 尾張旭市 | 20,342 |
| 名古屋市名東区 | 99,500 |
| 名古屋市守山区 | 27,601 |
| 豊田市 | 481 |
| **広域計** | **162,658** |
| **合計** | **476,158** |

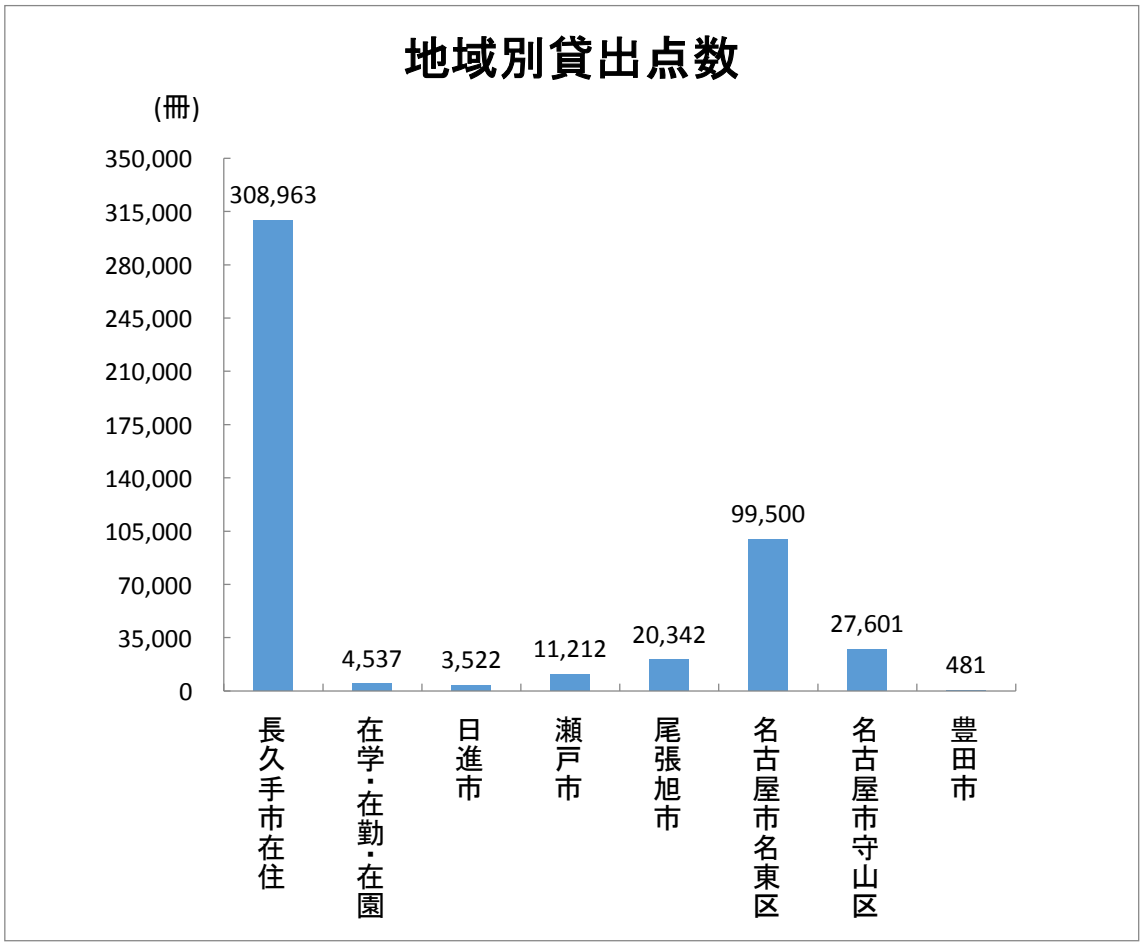

## 12 新規登録者数

| 月 | 4 | 5 | 6 | 7 | 8 | 9 | 10 | 11 | 12 | 1 | 2 | 3 | 計 |
|---|---|---|---|---|---|---|---|---|---|---|---|---|---|
| 長久手市 | 157 | 135 | 178 | 222 | 228 | 168 | 137 | 129 | 86 | 124 | 58 | 181 | 1,803 |
| 日進市 | 5 | 23 | 6 | 5 | 2 | 6 | 6 | 4 | 3 | 2 | 2 | 10 | 74 |
| 瀬戸市 | 12 | 16 | 15 | 16 | 41 | 4 | 17 | 8 | 11 | 8 | 13 | 14 | 175 |
| 尾張旭市 | 21 | 12 | 14 | 26 | 32 | 30 | 16 | 20 | 7 | 18 | 14 | 16 | 226 |
| 名東区 | 69 | 68 | 92 | 118 | 120 | 76 | 92 | 62 | 38 | 65 | 33 | 82 | 915 |
| 守山区 | 25 | 20 | 25 | 25 | 33 | 24 | 15 | 10 | 12 | 11 | 4 | 13 | 217 |
| 豊田市 | 4 | 0 | 0 | 3 | 1 | 0 | 1 | 1 | 6 | 0 | 0 | 2 | 18 |
| 広域計 | 136 | 139 | 152 | 193 | 229 | 140 | 147 | 105 | 77 | 104 | 66 | 137 | 1,625 |
| 計 | 293 | 274 | 330 | 415 | 457 | 308 | 284 | 234 | 163 | 228 | 124 | 318 | 3,428 |

「長久手市」には在住以外の在勤・在学・在園者を含む

## 13 登録者数

| | | 男性 | 女性 | 合計 |
|---|---|---|---|---|
| 市内登録者 | | 12,581 | 18,892 | 31,473 |
| うち在勤・在学・在園者数 | | 542 | 1,103 | 1,645 |
| 内訳 | 児童(0～15歳) | 1,915 | 2,031 | 3,946 |
| | 一般(16歳以上) | 10,666 | 16,861 | 27,527 |
| 広域登録者 | | 11,176 | 17,225 | 28,401 |
| 内訳 | 日進市 | 799 | 1,169 | 1,968 |
| | 瀬戸市 | 1,279 | 2,065 | 3,344 |
| | 尾張旭市 | 1,583 | 2,490 | 4,073 |
| | 名古屋市名東区 | 6,017 | 9,186 | 15,203 |
| | 名古屋市守山区 | 1,378 | 2,141 | 3,519 |
| | 豊田市 | 120 | 174 | 294 |
| 合計 | | 23,757 | 36,117 | 59,874 |

「市内登録者」には、在勤・在学・在園を含む

## 14 予約件数

| 月 | | 4 | 5 | 6 | 7 | 8 | 9 | 10 | 11 | 12 | 1 | 2 | 3 | 計 |
|---|---|---|---|---|---|---|---|---|---|---|---|---|---|---|
| 件数 | | 1,262 | 1,096 | 1,186 | 1,401 | 1,356 | 1,294 | 1,188 | 1,138 | 1,102 | 1,299 | 721 | 1,261 | 14,304 |
| | うち広域登録者 | 444 | 353 | 364 | 429 | 432 | 420 | 404 | 390 | 379 | 410 | 205 | 409 | 4,639 |
| | うちWeb申込 | 832 | 726 | 742 | 846 | 832 | 869 | 805 | 770 | 745 | 919 | 553 | 867 | 9,506 |

前年度合計 15,317 件

予約：貸出中の本に対して、借りるための申込をすること

## 15 相互貸借数

| 月 | 4 | 5 | 6 | 7 | 8 | 9 | 10 | 11 | 12 | 1 | 2 | 3 | 計 |
|---|---|---|---|---|---|---|---|---|---|---|---|---|---|
| 借受冊数 | 57 | 56 | 49 | 25 | 40 | 55 | 51 | 53 | 37 | 43 | 7 | 45 | 518 |
| 貸出冊数 | 40 | 35 | 52 | 20 | 38 | 24 | 29 | 32 | 23 | 11 | 19 | 22 | 345 |

前年度合計　借受冊数　539 冊、貸出冊数 391 冊

## 16 ＡＶブース利用回数

| 月 | 4 | 5 | 6 | 7 | 8 | 9 | 10 | 11 | 12 | 1 | 2 | 3 | 計 |
|---|---|---|---|---|---|---|---|---|---|---|---|---|---|
| 回数 | 147 | 122 | 113 | 256 | 233 | 126 | 180 | 161 | 94 | 109 | 40 | 108 | 1,689 |

前年度合計　1,996 回

## 17 資料複写枚数

| 月 | 4 | 5 | 6 | 7 | 8 | 9 | 10 | 11 | 12 | 1 | 2 | 3 | 計 |
|---|---|---|---|---|---|---|---|---|---|---|---|---|---|
| 白黒 | 105 | 168 | 70 | 140 | 281 | 245 | 365 | 85 | 140 | 21 | 140 | 217 | 1,977 |
| カラー | 7 | 11 | 5 | 9 | 19 | 16 | 24 | 6 | 9 | 1 | 9 | 14 | 130 |
| 合計 | 112 | 179 | 75 | 149 | 300 | 261 | 389 | 91 | 149 | 22 | 149 | 231 | 2,107 |

前年度合計 7,981 枚

## 18 団体貸出数（平成29年度末　登録団体数　51 団体）

| 月 | 4 | 5 | 6 | 7 | 8 | 9 | 10 | 11 | 12 | 1 | 2 | 3 | 計 |
|---|---|---|---|---|---|---|---|---|---|---|---|---|---|
| 件数 | 14 | 21 | 16 | 16 | 11 | 26 | 25 | 21 | 19 | 22 | 11 | 19 | 221 |
| 冊数 | 156 | 146 | 142 | 158 | 116 | 167 | 206 | 207 | 171 | 212 | 130 | 199 | 2,010 |

前年度合計　件数 233 件、冊数 1,729 冊

## 19 ＡＶルーム利用件数

| 月 | 4 | 5 | 6 | 7 | 8 | 9 | 10 | 11 | 12 | 1 | 2 | 3 | 計 |
|---|---|---|---|---|---|---|---|---|---|---|---|---|---|
| 件数 | 15 | 18 | 24 | 19 | 11 | 18 | 9 | 11 | 12 | 7 | 11 | 11 | 166 |

前年度合計件数　137 件

## 20 ギャラリー利用件数

| 月 | 4 | 5 | 6 | 7 | 8 | 9 | 10 | 11 | 12 | 1 | 2 | 3 | 計 |
|---|---|---|---|---|---|---|---|---|---|---|---|---|---|
| 件数 | 6 | 0 | 4 | 3 | 3 | 5 | 24 | 20 | 12 | 6 | 0 | 4 | 87 |

前年度合計　115 件

## 21 レファレンス件数

| 月 | 4 | 5 | 6 | 7 | 8 | 9 | 10 | 11 | 12 | 1 | 2 | 3 | 計 |
|---|---|---|---|---|---|---|---|---|---|---|---|---|---|
| 件数 | 77 | 54 | 38 | 37 | 41 | 27 | 16 | 11 | 6 | 75 | 19 | 46 | 447 |

H29年度より記録開始

## 22　資料構成（蔵書数）

H30.3.31現在

| 区分 | | | 資料数　（冊） | 構成比 |
|---|---|---|---|---|
| 一般資料 | 0 | 総記 | 4,617 | 1.93% |
| | 1 | 哲学・宗教 | 7,010 | 2.93% |
| | 2 | 歴史・地理 | 15,535 | 6.50% |
| | 3 | 社会科学 | 18,964 | 7.94% |
| | 4 | 自然科学 | 8,993 | 3.76% |
| | 5 | 技術・工学 | 9,835 | 4.12% |
| | 6 | 産業 | 4,088 | 1.71% |
| | 7 | 芸術・体育 | 12,846 | 5.38% |
| | 8 | 語学 | 3,234 | 1.35% |
| | 9 | 文学 | 58,224 | 24.37% |
| | **小計** | | **143,346** | **60.01%** |
| 児童資料 | 0 | 総記 | 806 | 0.34% |
| | 1 | 哲学・宗教 | 681 | 0.29% |
| | 2 | 歴史・地理 | 2,788 | 1.17% |
| | 3 | 社会科学 | 3,404 | 1.42% |
| | 4 | 自然科学 | 6,413 | 2.68% |
| | 5 | 技術・工学 | 2,493 | 1.04% |
| | 6 | 産業 | 1,286 | 0.54% |
| | 7 | 芸術・体育 | 2,860 | 1.20% |
| | 8 | 語学 | 720 | 0.30% |
| | 9 | 文学 | 28,328 | 11.86% |
| | 絵本 | | 26,750 | 11.20% |
| | ※1 バリアフリー絵本 | | 53 | 0.02% |
| | ※2 ビッグブック | | 250 | 0.10% |
| | 洋書 | | 974 | 0.41% |
| | 紙芝居 | | 1,650 | 0.69% |
| | **小計** | | **79,456** | **33.26%** |
| **郷土資料** | | | **7,529** | **3.15%** |
| AV資料 | CD | | 1,912 | 0.80% |
| | DVD | | 960 | 0.40% |
| | カセットテープ | | 386 | 0.16% |
| | ※3 ビデオテープ | | 44 | 0.02% |
| | **小計** | | **3,302** | **1.38%** |
| **雑誌** | | | **5,250** | **2.20%** |
| **合計** | | | **238,883** | **100.00%** |

※1　バリアフリー絵本とは、障がいのある子どもたちも楽しむことができるように作成された点字図書、布絵本、さわる絵本などの絵本のこと。

※2　ビッグブックとは、大人数を対象とした読み聞かせ用に作られた超大型絵本。

※3　ビデオテープ資料数は、館内視聴専用の点数。

※　構成比は、小数点第３位以下を四捨五入。

資料構成比グラフ

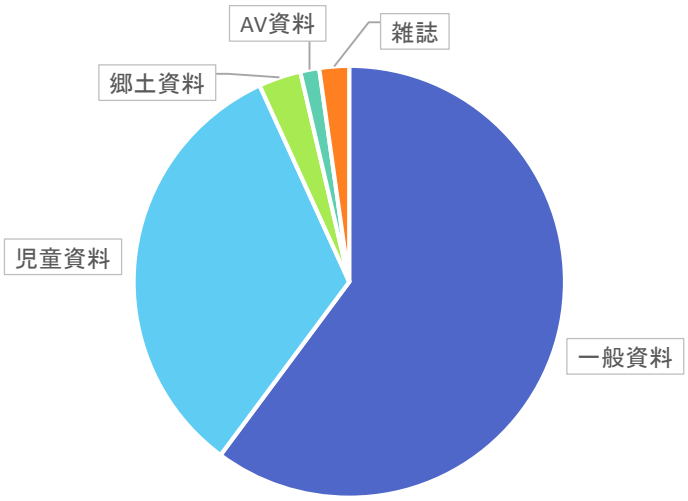


【蔵書全体】

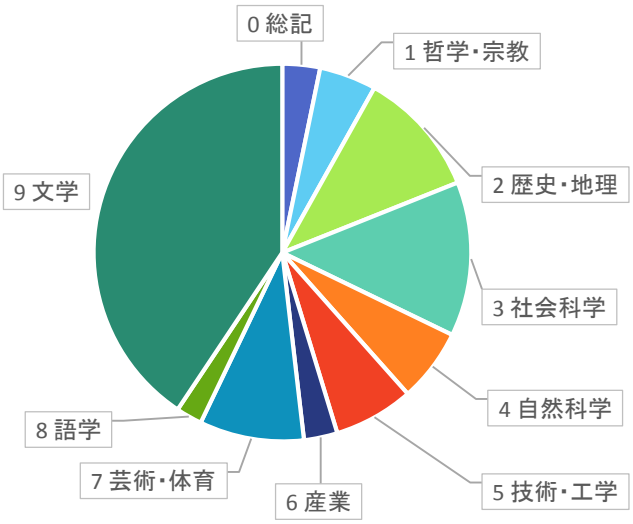


【一般資料】

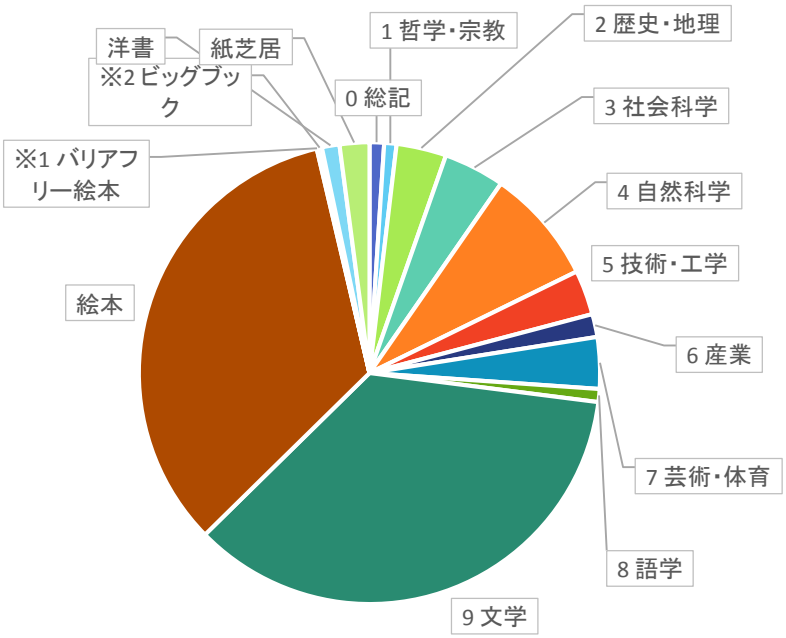


【児童資料】

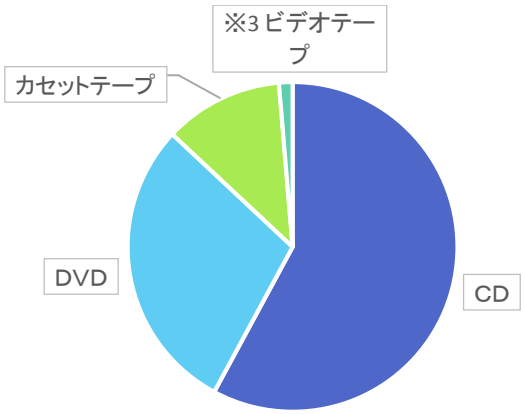


【AV資料】

※ビデオテープは館内視聴専用の点数

## 23 逐次刊行物(雑誌・新聞)

**週刊誌(6誌)**　　(＊は雑誌スポンサー制度該当誌)

| | | |
|---|---|---|
| AERA | 週刊朝日 ＊ | 週刊新潮 |
| 週刊東洋経済 | 週刊文春 | ニューズ・ウィーク(日本版) |

**総合文芸(7誌)**

| | | |
|---|---|---|
| SFマガジン | オール読物 | 小説新潮 |
| ダ・ヴィンチ | 中央公論 | 文芸春秋 |
| 文学界 | | |

**婦人家庭雑誌(23誌)**

| | | |
|---|---|---|
| 栄養と料理 ＊ | ESSE | オレンジページ ＊ |
| かぞくのじかん | 家庭画報 | NHKきょうの料理 ＊ |
| クーヨン ＊ | 暮しの手帖 | クロワッサン ＊ |
| STORY | CHANTO | NHKすてきにハンドメイド |
| 装苑(SO－EN) | たまごクラブ | non－no |
| 母の友 | ひよこクラブ | 婦人公論 |
| ミセスのスタイルブック | MORE | LEE |
| 私のカントリー | ゆうゆう | |

**趣味(38誌)**

| | | |
|---|---|---|
| アサヒカメラ | 演劇界 | 音楽の友 |
| 芸術新潮 | 現代詩手帖 | 航空ファン |
| ゴルフダイジェスト | 月刊碁ワールド | サッカーマガジン |
| サライ | CDジャーナル | 月刊自家用車 |
| NHK趣味の園芸 ＊ | 将棋世界 | スキージャーナル(1月号までで廃刊) |
| SCREEN | SUMAI no SEKKEI(住まいの設計)＊ | 相撲 |
| 旅の手帖 | 短歌 | ディズニーファン ＊ |
| 鉄道ファン ＊ | テニスマガジン | 東海釣りガイド |
| 特選街 ＊ | Sports Graphic Number | 日経PC21 |
| プレジデントFamily | 俳句 | BE－PAL |
| BRUTUS | フローリスト ＊ | 週刊ベースボール |
| MEN'S CLUB | MOE | やさい畑 ＊ |
| 山と渓谷 | ランナーズ | |

科学(3誌)

| | | |
|---|---|---|
| 月刊　天文ガイド | ナショナルジオグラフィック(日本版) | Newton |

教養(8誌)

| | | |
|---|---|---|
| ENGLISH JOURNAL | ジュリスト | 日経WOMAN |
| 日経TRENDY　＊ | 日経マネー | プレジデント　＊ |
| 歴史街道 | 歴史人 | |

児童(10誌)

| | | |
|---|---|---|
| アニメージュ | かがくのとも | 子供の科学 |
| こどものとも | こどものとも0．1．2． | こどものとも年少版 |
| こどものとも年中向き | たくさんのふしぎ | ちいさなかがくのとも |
| 月刊Newsがわかる | | |

その他(12誌)

| | | |
|---|---|---|
| 会社四季報(全上場) | NHKきょうの健康　＊ | KELLy |
| JTB時刻表 | 新聞ダイジェスト | 世界 |
| 壮快 | Tokai　Walker　＊ | 月刊福祉 |
| 役員四季報(全上場) | 猫びより　＊ | Wan　＊ |

雑誌合計　107誌

新聞(12紙)

| | | |
|---|---|---|
| 中日新聞(朝夕刊) | 朝日新聞(朝夕刊) | 毎日新聞(朝夕刊) |
| 日本経済新聞(朝夕刊) | 読売新聞 | 中日スポーツ |
| The Japan Times | 中部経済新聞 | 官報 |
| 日刊工業新聞 | 産経新聞 | 中日こどもウィークリー |

【雑誌スポンサー制度事業】

平成25年4月から開始。平成29年度現在、参加事業者11者、該当誌19誌。

## 24 ベストリーダー(1年間で貸出回数の多い資料を種類別に一覧にしたもの)

(1) 一般書

| 順位 | 貸出回数 | 書名 | 著者名 |
|---|---|---|---|
| 1 | 211 | 火花 | 又吉直樹 |
| 2 | 162 | 羊と鋼の森 | 宮下奈都 |
| 3 | 150 | 人魚の眠る家 | 東野圭吾 |
| 4 | 120 | サラバ! 上 | 西加奈子 |
| 5 | 119 | 陸王 | 池井戸潤 |
| 6 | 117 | 蜜蜂と遠雷 | 恩田陸 |
| 7 | 114 | 虚ろな十字架 | 東野圭吾 |
| 8 | 113 | ナミヤ雑貨店の奇蹟 | 東野圭吾 |
| 9 | 104 | 祈りの幕が下りる時 | 東野圭吾 |
| 10 | 97 | 村上海賊の娘 上巻 | 和田竜 |

(2) 一般書(文庫)

| 順位 | 貸出回数 | 書名 | 著者名 |
|---|---|---|---|
| 1 | 68 | マスカレード・イブ | 東野圭吾 |
| 2 | 46 | 雪煙チェイス | 東野圭吾 |
| 3 | 39 | アキラとあきら | 池井戸潤 |
| 4 | 36 | 仮面病棟 | 知念実希人 |
| 5 | 34 | プラチナデータ | 東野圭吾 |
| 6 | 33 | 私が彼を殺した | 東野圭吾 |
| 7 | 31 | 眠りの森 | 東野圭吾 |
| 7 | 31 | 大晦り | 佐伯泰英 |
| 9 | 29 | あきない世傳金と銀 1 | 高田郁 |
| 9 | 29 | あきない世傳金と銀 2 | 高田郁 |

（3） 児童書

| 順位 | 貸出回数 | 書名 | 著者名 |
|---|---|---|---|
| 1 | 121 | かいけつゾロリのきょうふのやかた | 原ゆたか |
| 2 | 116 | そんなわけで名探偵 | 杉山亮 |
| 3 | 107 | かいけつゾロリ大けっとう!ゾロリじょう | 原ゆたか |
| 4 | 104 | よーいどんで名探偵 | 杉山亮 |
| 5 | 103 | かいけつゾロリの大きょうりゅう | 原ゆたか |
| 6 | 101 | 新ウォーリーハリウッドへいく | マーティン・ハンドフォード |
| 7 | 99 | かいけつゾロリつかまる!! | 原ゆたか |
| 7 | 99 | かいけつゾロリぜったいぜつめい | 原ゆたか |
| 9 | 98 | ミッケ! 7 | ウォルター・ウィック |
| 9 | 98 | チャレンジミッケ! 1 | ウォルター・ウィック |

（4） 児童書(絵本)

| 順位 | 貸出回数 | 書名 | 著者名 |
|---|---|---|---|
| 1 | 315 | ぶーぶーぶー | こかぜさち |
| 2 | 293 | ぶーぶーじどうしゃ | 山本忠敬 |
| 3 | 241 | もこもこもこ | 谷川俊太郎 |
| 4 | 225 | まるくておいしいよ | こにしえいこ |
| 5 | 221 | かおかおどんなかお | 柳原良平 |
| 6 | 220 | ねんねこさっしゃれ | ひぐちみちこ |
| 7 | 214 | おつきさまこんばんは | 林明子 |
| 8 | 202 | どうぶつのおかあさん | 小森厚 |
| 8 | 202 | くっついた | 三浦太郎 |
| 10 | 198 | だるまさんが | かがくいひろし |

（5） 紙芝居

| 順位 | 貸出回数 | 書名 | 著者名 |
|---|---|---|---|
| 1 | 45 | アンパンマンとつみきのしろ | やなせたかし |
| 2 | 42 | アンパンマンぴいちくのもり | やなせたかし |
| 3 | 38 | ごきげんのわるいコックさん | まついのりこ |
| 4 | 29 | アンパンマンとみえないまん | やなせたかし |
| 5 | 27 | アンパンマンとポットちゃん | やなせたかし |
| 5 | 27 | アンパンマンとみかづきまん | やなせたかし |
| 7 | 25 | アンパンマンとらくがきこぞう | やなせたかし |
| 7 | 25 | アンパンマンとカレンのもり | やなせたかし |
| 9 | 24 | アンパンマンとしょくぱんまん | やなせたかし |
| 9 | 24 | アンパンマンとうみのあくま | やなせたかし |
| 9 | 24 | アンパンマンとぽんぽんじま | やなせたかし |

（6） CD

| 順位 | 貸出回数 | 書名 |
|---|---|---|
| 1 | 21 | いっしょにあそびうた Disc2 坂田おさむ／[ほか]うた |
| 2 | 19 | いっしょにあそびうた Disc1 坂田おさむ／[ほか]うた |
| 3 | 15 | 青春のスタンダードをあなたに |
| 3 | 15 | ルビーの指環 |
| 3 | 15 | よいこのどうようベスト CD1 齋藤伸子／[ほか]うた |
| 3 | 15 | よいこのどうようベスト CD2 ひまわりキッズ／[ほか]うた |
| 7 | 12 | ママ，私恋人がほしいの／ラ・モローチャ |
| 7 | 12 | いっしょにうたおう！ Disc1 坂田おさむ／[ほか]うた |
| 7 | 12 | いっしょにうたおう！ Disc2 坂田おさむ／[ほか]うた |
| 7 | 12 | よいこのどうようベスト CD1 ひまわりキッズ／[ほか]うた |
| 7 | 12 | よいこのどうようベスト CD2 渡辺かおり／[ほか]うた |
| 7 | 12 | 眠りのピアノ 朝の眠り：Sol 川上ミネ／piano&composed |
| 7 | 12 | 眠りのピアノ 午後の眠り：Luna 川上ミネ／piano&composed |

（7） DVD

| 順位 | 貸出回数 | 書名 |
|---|---|---|
| 1 | 42 | みんなだいすきミッキー！／ディズニー |
| 2 | 41 | ハウルの動く城 宮崎駿／脚本・監督 |
| 2 | 41 | 風立ちぬ 宮崎駿／原作・脚本・監督 |
| 4 | 38 | マーガレット・サッチャー：鉄の女の涙 フィリダ・ロイド／監督 |
| 5 | 37 | ふるさと再生日本の昔ばなし 柄本明／語り |
| 5 | 37 | ムーミン・パペット・アニメーション ママの巻 トーベ・ヤンソン／原作・監修 |
| 5 | 37 | インビクタス：負けざる者たち クリント・イーストウッド／監督 |
| 5 | 37 | 未来を生きる君たちへ スサンネ・ビア／監督・原案 |
| 9 | 36 | となりのトトロ 宮崎駿／原作・脚本・監督 |
| 9 | 36 | 火垂るの墓 高畑勲／監督・脚本 |
| 9 | 36 | ミッフィーのおたんじょうび ディック・ブルーナ／原作 |

## 25 図書リクエストベスト30

リクエスト：1年間で予約の多かった本の一覧

| 順位 | 予約回数 | 書　　名 | 著　者　名 |
|---|---|---|---|
| 1 | 126 | 蜜蜂と遠雷 | 恩田陸 |
| 2 | 77 | 九十歳。何がめでたい | 佐藤愛子 |
| 3 | 74 | 素敵な日本人 | 東野圭吾 |
| 4 | 70 | 君の膵臓をたべたい | 住野よる |
| 5 | 69 | 騎士団長殺し 第2部 | 村上春樹 |
| 5 | 69 | アキラとあきら | 池井戸潤 |
| 7 | 64 | 騎士団長殺し 第1部 | 村上春樹 |
| 7 | 64 | マスカレード・ナイト | 東野圭吾 |
| 9 | 60 | 陸王 | 池井戸潤 |
| 10 | 45 | コンビニ人間 | 村田沙耶香 |
| 10 | 45 | みかづき | 森絵都 |
| 10 | 45 | BUTTER | 柚木麻子 |
| 13 | 44 | 罪の声 | 塩田武士 |
| 14 | 41 | コーヒーが冷めないうちに | 川口俊和 |
| 15 | 40 | 女の子が生きていくときに、覚えていてほしいこと | 西原理恵子 |
| 16 | 39 | 月の満ち欠け | 佐藤正午 |
| 17 | 38 | AX | 伊坂幸太郎 |
| 18 | 37 | かがみの孤城 | 辻村深月 |
| 19 | 36 | 危険なビーナス | 東野圭吾 |
| 20 | 34 | わたしを離さないで | カズオ・イシグロ |
| 20 | 34 | マチネの終わりに | 平野啓一郎 |
| 20 | 34 | 劇場 | 又吉直樹 |
| 23 | 31 | 日の名残り | カズオ・イシグロ |
| 23 | 31 | 盤上の向日葵 | 柚月裕子 |
| 23 | 31 | おらおらでひとりいぐも | 若竹千佐子 |
| 26 | 30 | 希望荘 | 宮部みゆき |
| 27 | 28 | この世の春 上 | 宮部みゆき |
| 27 | 28 | キラキラ共和国 | 小川糸 |
| 29 | 27 | 儒教に支配された中国人と韓国人の悲劇 | ケント・ギルバート |
| 30 | 26 | ナミヤ雑貨店の奇蹟 | 東野圭吾 |
| 30 | 26 | リバース | 湊かなえ |
| 30 | 26 | 恋のゴンドラ | 東野圭吾 |
| 30 | 26 | モデルが秘密にしたがる体幹リセットダイエット | 佐久間健一 |

## 26　閲覧室内企画展示

**特別展示棚２７番（一般）**

| テーマ | 展示資料 | 期間 |
|---|---|---|
| 小牧・長久手の戦い | 小牧・長久手の戦いに関して、合戦の状況解説、秀吉・家康の人物伝、戦国時代・戦国大名の解説など、劇画から詳細な学術書まで約９０冊を選定。 | 平成29年3月28日　～　平成29年5月21日 |
| 愛知縁の文学者 | 愛知県に縁のある作家・詩人・歌人・評論家等をとりあげる。今まで知らなかった郷土の文学者との出会いや既知の作品を改めて身近に感じる機会となる本を約１４０冊選書。 | 平成29年5月24日　～　平成29年7月23日 |
| 夏を満喫 | 昆虫、植物など自然科学系の本を中心に、スポーツや文化・風習の本を交え、８０冊選書。 | 平成29年7月26日　～　平成29年9月24日 |
| 本と美術<br>ビブリオテカ-アルテ | 美装本や装丁家、挿絵画家、建築物として美しい図書館や書店の本を約６０冊。<br>あわせて美術展出品者の推薦本も展示。 | 平成29年9月27日　～　平成29年11月26日 |
| @ライブラリー　ウィンタースポーツ | 愛知県図書館が県下の図書館によびかける統一企画「アットライブラリー」の一環。１２月７日～１０日愛知県で開催されるＩＳＵグランプリファイナル国際フィギアスケート大会に合わせフィギュアスケートに関連する本を展示する。また、平昌オリンピックに関連した資料なども展示する。６０冊。 | 平成29年11月29日　～　平成30年2月1日 |
| 猫 | ２月２２日の「猫の日」にあわせて、猫に関する資料を、動物、ペット、写真、文学など幅広いジャンルから８０冊。 | 平成30年2月18日　～　平成30年度継続 |

**特別展示棚１９番（児童）**

| テーマ | 展示資料 | 期間 |
|---|---|---|
| 「子ども読書の日」いちにちおはなし会<br>読みきかせグループ、図書館司書、学校連携司書のおすすめ本 | 「子ども読書の日」いちにちおはなし会に参加するおはなし会ボランティアグループと図書館司書、学校連携司書が薦める本、約３０冊。 | 平成29年3月28日　～　平成29年4月23日 |
| はじまりは、だいすき！から・・・ | 子どもたちのやる気にスイッチを入れるいろいろな「だいすき」をテーマに、８０冊を選書。自転車レース、ピアノ、化石など多様な題材。 | 平成29年4月26日　～　平成29年6月25日 |
| 戦争の本 | 戦争について考えるきっかけになるような、絵本、物語などを新旧交え８０冊選書（児童対象）。「かわいそうなゾウ」、「ぱんぷきん」、「ヒロシマ８月６日　少年の見た空」など。 | 平成29年6月28日　～　平成29年8月27日 |
| あら、あら　たまご | 「たまご」が登場する、絵本、読み物、科学の本から「ぐりとぐら」、「おしゃべりなたまごやき」、「たまご大図鑑」など、児童書６０冊。 | 平成29年8月29日　～　平成29年12月1日 |

| | | |
|---|---|---|
| いつも犬がいた | かつて野生動物であった犬は、人を助ける家畜として活躍し、今ではペットという言葉さえ使われないほどに家族の一員として、人の心に寄り添っている。平成３０年は戌年。絵本から物語まで子どもの本に登場する犬の話を集めて展示する。７０～８０冊。 | 平成29年12月2日　～　平成30年2月1日 |
| いろいろな色 | 「色」という身近なテーマをきっかけとして、読書の幅を広げる一助をめざす。視覚的にも楽しく親しみやすい展示で８０冊を紹介。 | 平成30年2月17日　～　平成30年度継続 |

**児童閲覧室入口展示棚（児童）**

| テーマ | 展示資料 | 期間 |
|---|---|---|
| いい本でいい時間<br>～図書館員が本当におすすめしたい本～ | 平成28年度児童書講演会の講師おすすめ本と児童図書館研究会あいち支部で紹介のあった児童書、約２００冊を選書。 | 平成29年1月25日　～　平成29年4月23日 |
| たのしいね♪ともだちたくさん！！ | 進級・進学など、友達関係の環境が変わる時期に合わせ、友達をテーマとした絵本や童話を約２００冊選書。「けんかをした日に読む本」、「泣いた赤おに」など。 | 平成29年4月26日　～　平成29年6月25日 |
| オビオビ大作戦 | 読書感想文におすすめの本１２０冊（児童対象）に図書館の司書が手作りのオビを付け、紹介文も記載。あわせて「感想文の書き方プリント」も配布。 | 平成29年7月15日　～　平成29年8月31日 |
| でかけよう！しゅっぱつしよう！ | 秋の行楽シーズン、鉄道の日（１０月１４日）にちなみ、ピクニック、旅行、乗り物の本を絵本・幼年童話・児童文学から２００冊選書。 | 平成29年9月1日　～　平成29年10月22日 |
| クリスマスの本 | クリスマスをテーマにした、絵本や読み物など毎年人気の児童書２００冊。 | 平成29年10月25日　～　平成29年12月24日 |
| ゆく年くる年　ふゆのおはなし | 年末年始の季節に合わせて、冬・雪・お正月などの題材の絵本を主に展示する。 | 平成29年12月25日　～　平成30年2月1日 |
| 子ども読書の日<br>「小学生におすすめ１００冊」 | ４月２３日の「子ども読書の日」に向け、進んで手に取られにくいが、読めばおもしろい本、子どもの心の成長を促す良書を１００冊選んで、リスト配布と本の展示を行う。 | 平成30年2月17日　～　平成30年度継続 |

**特別展示棚２４番・２５番（短期間企画）**

| テーマ | 展示資料 | 期間 |
|---|---|---|
| LA LA LA　Lunch | ４月の新生活スタートにあわせ、お昼ご飯が楽しくなるお弁当、ワンプレートランチのレシピを紹介。 | 平成29年3月28日　～　平成29年4月23日 |
| みどりが美しいから　－お城へ行こう－ | 新緑が美しい季節に、日本のお城にスポットをあてて、歴史・建築から選書。城郭の見どころ解読本のみならず、城と姫にまつわる逸話本も。 | 平成29年4月26日　～　平成29年5月21日 |
| カラダ　エクササイズ　－磨き、その先へ－ | 薄着になる夏にむけて、体も心にも磨きをかけるきっかけとなる本を選書。 | 平成29年5月24日　～　平成29年6月25日 |
| 夏の読書脳　－鏡－ | 暑くて家にいる時間の多い夏に文学作品に浸る。怪談話を得意とする作家、泉鏡花の作品のほか、鏡花から連想した「鏡」を主題に用いた作品などを約３０冊選書。 | 平成29年6月28日　～　平成29年7月23日 |
| 将棋　　おとなりの藤井くんがすごいです | 将棋のルールなどの解説、戦法指南、歴史、棋士の著者本など３５冊。 | 平成29年7月26日　～　平成29年8月20日 |
| すぅーっと　するもの | 残暑きびしい季節に、食しても、目からみても涼を感じる本３５冊。 | 平成29年8月23日　～　平成29年9月24日 |
| 歌を詠む | 限られた言葉の中で、日常や人生を紡ぐ俳句、短歌、川柳。<br>静かではあるが、図書館でも根強い人気のある分野を特集。 | 平成29年9月27日　～　平成29年10月22日 |
| としょかん　おりがみ部 | 大人にも人気のある折り紙の本と、中央図書館職員の作品を、一緒に展示。「究極の夢折り紙」、「博士の折り紙夢ＢＯＯＫ」など３０冊。 | 平成29年10月25日　～　平成29年11月26日 |
| 素敵な日本語 | 普段、自分たちが何気なく使っている言葉「日本語」に着目する。語源や意味、意外と知られていない言葉などについての本３０～４０冊。 | 平成29年11月29日　～　平成29年12月24日 |
| としょかん　赤提灯 | 寒い冬に、ほっとあたたまるコーナーを開設。料理レシピ、お店探訪記などの３０冊。 | 平成29年12月27日　～　平成30年1月21日 |
| ぴかぴかのスタート応援します | 入園、入学、就職などの新しい生活が始まる人に向け、入園入学準備、お弁当、子育て論、人間関係、勇気の出る小説など新しい生活が始まる人を応援する本４０冊。 | 平成30年2月17日　～　平成30年度継続 |

**その他特別展示**

| テーマ | 展示資料 | 期間 |
|---|---|---|
| たつせがある課ｺﾗﾎﾞﾚｰｼｮﾝ：男女共同参画図書コーナー「LGBTってなに?～多様な性のあり方～」 | 多様な性のあり方に理解を深めるための、LGBTなどの本を２５冊選書。まちづくりセンターにも図書館の本を数冊展示。 | 平成29年6月1日　～　平成29年6月29日 |
| ＹＡ！ＢＯＯＫＳコーナー<br>夏の1冊 | 中学生・高校生を対象とした読書感想文向けの本を選書。「感想文の書き方プリント」も配布、感想文の書き方参考書も展示。 | 平成29年7月15日　～　平成29年8月31日 |
| 文化の家コラボレーション：ながくて映画まつり | ながくて映画まつりのテーマに関連する本、「名犬ラッシー」はじめ犬が活躍する本を選書。 | 平成29年7月20日　～　平成29年8月6日 |
| 追悼　おかべりかさん | 漫画家・挿絵画家。児童書「おばけやさん」シリーズ、「ムジナ探偵局」シリーズなど。 | 平成29年7月9日　～　2週間 |
| 追悼　砂川啓介さん | 俳優。妻で女優・声優の大山のぶ代さんの認知症介護日記「娘になった、妻・のぶ代へ」など。 | 平成29年7月12日　～　2週間 |
| 追悼　日野原重明さん | 医師・医学博士。１００万部を超えるベストセラー　「生き方上手」のほか、生き方、いのちについての著者本。 | 平成29年7月19日　～　2週間 |
| たつせがある課ｺﾗﾎﾞﾚｰｼｮﾝ：男女共同参画図書コーナー「日本を変えるイクメン！イクボス！」 | 男女共同参画の視点で、男性の子育て、家事、介護、地域活動、仕事などの本を選書。 | 平成29年10月3日　～　平成29年10月31日 |
| 中学生のおすすめ本 | 中学生美術展に合わせて、中学生が選んだ本をポップと共に展示する。<br>美術展を訪れる保護者や中学生に本を手にとってもらう機会を作る。<br>１６０冊。 | 平成29年12月1日　～　平成30年1月31日 |
| 国民栄誉賞<br>　将棋　羽生善治さん、囲碁　井山裕太さん | 二人の国民栄誉賞を記念し、関連書を展示。 | 平成30年1月6日　～　2週間 |
| 追悼　星野仙一 さん | 元プロ野球選手。中日ドラゴンズでも選手・監督として活躍したほか、楽天イーグルスや日本代表監督も務め、結果を残した。著作、関連書籍を展示。 | 平成30年1月7日　～　2週間 |
| 追悼　アーシュラ・Ｋ・ル＝グウィンさん | ハイファンタジー界を代表する作家。「ゲド戦記」シリーズ等、著作本を展示。 | 平成30年1月25日　～　2週間 |
| 追悼　石牟礼道子さん | 詩人作家。水俣病について書いた「苦海浄土」始め著作集や関連資料を展示。 | 平成30年2月17日　～　2週間 |
| 追悼　金子兜太さん | 戦後を代表する俳人。俳句の普及にもつとめられた。著作本や対談集を展示。 | 平成30年2月21日　～　2週間 |
| 追悼　スティーヴン・ホーキングさん | 物理学者。宇宙やブラックホールに関する著作や関連書を展示。 | 平成30年3月14日　～　2週間 |
| 追悼　内田康夫さん | テレビドラマ化もされた「浅見光彦」シリーズなどのミステリーや歴史小説を多数発表した作家。 | 平成30年3月13日　～　2週間 |
| 国際アンデルセン賞　受賞　角野栄子さん | 児童文学作家。受賞を記念して「魔女の宅急便」シリーズなど著作本を展示。 | 平成30年3月27日　～　2週間 |

## 27 学校連携事業

(1) 目的

学校図書館と中央図書館の連携及び協働体制の強化・充実を図り、子どもたちの読書活動を推進する。(子ども読書活動推進計画の重点施策)

(2) 事業概要

学校連携嘱託職員を市内小中学校へ派遣し、次の業務を担い協力した。

ア 通常業務及び学校からの依頼対応

図書の貸出返却、レファレンス、書架整理、図書資料装備及びコンピュータへのデータ登録、テーマ展示、読書記録、学習のための図書準備、資料提供、読み聞かせ本の準備、図書館の利用カード作成及び学年繰り上げ作業の協力、延滞者に督促等。

イ 新学期図書館利用案内

ウ 図書の選定及び廃棄

エ ボランティア対応

定例会、打ち合わせ、朝の読み聞かせに参加。

オ 児童委員会及びクラブ活動

委員会に参加、クラブ活動への資料提供。

(3) 学校等への図書貸出状況(学級文庫1クラスにつき1学期当たり50冊・調べ学習等)

中央図書館からの貸出合計 10,068冊(年間)

【学校別 団体貸出冊数】 H30.3.31現在

| 学校名 | | 学級文庫(冊) | 調べ学習(冊) |
|---|---|---|---|
| 小学校 | 長久手小 | 950 | 208 |
| | 西小 | 1,150 | 422 |
| | 東小 | 1,200 | 101 |
| | 北小 | 1,500 | 140 |
| | 南小 | 950 | 785 |
| | 市が洞小 | 1,770 | 256 |
| | 小計 | 7,520 | 1,912 |
| 中学校 | 長久手中 | — | 148 |
| | 南中 | — | 0 |
| | 北中 | — | 278 |
| | 小計 | — | 426 |
| 適応指導教室「N-ハウス あい」 | | 210 | — |
| 小 計 | | 7,730 | 2,338 |
| 合計 | | 10,068 | |

※特別支援学級を含む。

※「 − 」は、未実施。

## 28 児童館連携事業

(1) 目的

児童館と中央図書館が連携し、本に親しみやすい環境をつくる。(子ども読書活動推進計画の重点施策)

(2) 事業概要

中央図書館職員(正規職員及び中央図書館嘱託職員)を派遣し、支援、協力を行った。

ア　図書室内状況把握及び児童館職員との打ち合わせ。

イ　廃棄本選定。

ウ　蔵書本の配置換え及びレイアウト調整。

エ　中央図書館からの団体貸出及びレイアウト調整。

オ　定期的な本の配置調整や本の破損の確認などのメンテナンス。

(3) 実施内容

ア　上郷児童館図書室へ新規の団体貸出及びレイアウト調整。

イ　長久手南児童館図書室へ団体貸出及びレイアウト調整。メンテナンス。

ウ　下山児童館図書室へ団体貸出及びレイアウト調整。メンテナンス。

エ　長久手西児童館の廃棄本選定、新規の団体貸出及び蔵書本のレイアウト調整。

(4) 児童館への図書貸出状況

中央図書館からの貸出合計　1，600冊

【児童館別　団体貸出冊数】

H30.3.31現在

| 児童館名 | 貸出数(冊) |
|---|---|
| 下山児童館 | 200 |
| 上郷児童館 | 500 |
| 長久手西児童館 | 200 |
| 長久手南児童館 | 200 |
| 市が洞児童館 | 500 |
| 合計 | 1,600 |

## 29 放課後こども教室連携事業

（1） 目的

放課後子ども教室と中央図書館が連携し、本に親しみやすい環境をつくる。

（2） 事業概要

放課後子ども教室へ選書協力のうえ、団体貸出した。

（3） 放課後子ども教室への図書貸出状況

中央図書館からの貸出合計 1，080冊

貸出期間及び冊数：1館につき30日間、30冊まで

【放課後子ども教室別 団体貸出数】

H30.3.31現在

| 放課後子ども教室名 | 貸出数（冊） |
|---|---|
| 西小学校 | 360 |
| 南小学校 | 360 |
| 東小学校 | 360 |
| 合計 | 1,080 |

## 30 その他の連携事業

（1） 名古屋学芸大学

ア たけのやまイレブンおはなし会

期日 平成29年7月26日(水)

場所 中央図書館 2階AVルーム

内容 学生が作成した人形やおもちゃを使った読み聞かせ。

（2） 愛知淑徳大学

ア はじめてのタブレット講座

期日 平成30年1月26日(金)、2月1日（木）

場所 中央図書館

内容 65歳以上の方を対象に、タブレット(iPAD)を使い、グーグルでの情報検索の方法を学ぶ。

イ デジタル絵本

期日 平成30年1月28日（日）

場所 中央図書館 1階児童閲覧室

内容 学生が作成したデジタル絵本と図書の絵本を親子連れの母親が閲覧し、アンケートに回答する。

## 31　ブックスタート事業

⑴　目的

赤ちゃんと保護者が絵本を通して触れ合い、乳幼児期から本に親しむ家庭環境を作る。（子ども読書活動推進計画の重点施策）

⑵　事業概要

ア　市内在住の２歳１か月までの子が対象

イ　中央図書館での乳幼児向けおはなし会（毎月第１木曜日、第３土曜日）で、読み聞かせの実演、ブックスタートについての案内、ブックスタートパック（絵本１冊、おすすめ絵本リスト、布製バッグ）のプレゼントの配布

ウ　健康推進課（保健センター）で３～４か月児健診、１０～１１か月児相談、１歳６か月児健診時に案内チラシ配布及びポスターを掲示

エ　中央図書館の館内、市広報、市ホームページ及び図書館ホームページにて周知

オ　参加人数（乳幼児向けおはなし会参加数、リピーターを含む）１，４３３人
　　うちブックスタートパック配布対象者数　３７０人
　　（平成２９年度出生数６４０人）

## 32　館外返却ポスト設置事業

⑴　目的

中央図書館以外で図書館資料の返却が出来る場所を設置し、利便性を高める。

⑵　事業概要

平成２６年１１月、西小校区共生ステーション及び福祉の家の２カ所に本の返却ポストを設置した。図書館開館日に週３回（水、金、日曜日）本を回収した。

【平成２９年度　館外返却ポスト資料回収冊数】

| 設置場所 | 回収冊数 |
|---|---|
| 西小校区共生ステーション | ２，８６６ |
| 福祉の家 | ２，３９２ |
| 合計 | ５，２５８ |

## 33　中央図書館運営協議会

⑴　第１回

期日　平成２９年１１月１６日(木)

場所　中央図書館　２階事務室内：会議室

内容　ア　平成２９年度上半期事業報告

イ　第２次長久手市子ども読書活動推進計画策定進捗状況

ウ　長久手市中央図書館管理運営検討委員会報告

⑵　第２回
期日　平成３０年２月２０日(火)
場所　中央図書館　２階事務室内：会議室
内容　ア　平成２９年度下半期事業報告
イ　第２次長久手市子ども読書活動推進計画の進捗状況
ウ　長久手市中央図書館管理運営検討委員会報告

## 34　中央図書館管理運営検討委員会

⑴　第１回（非公開）
期日　平成２９年１０月３１日(火)
場所　中央図書館　２階事務室内：会議室
⑵　第２回（非公開）
期日　平成２９年１２月２１日(木)
場所　中央図書館　２階事務室内：会議室
⑶　第３回（非公開）
期日　平成３０年２月７日(水)
場所　中央図書館　２階事務室内：会議室

## 35　第２次長久手市子ども読書活動推進計画策定委員会

⑴　第１回
期日　平成２９年１２月１９日(火)
場所　中央図書館　２階ＡＶルーム
内容　ア　第２次長久手市子ども読書活動推進計画策定について
イ　その他
⑵　第２回
期日　平成３０年２月１３日(火)
場所　中央図書館　２階事務室内：会議室
内容　ア　第２次長久手市子ども読書活動推進計画について
イ　その他
⑶　第３回
期日　平成３０年３月１５日(木)
場所　中央図書館　２階事務室内：会議室
内容　ア　第２次長久手市子ども読書活動推進計画（案）について
イ　その他

## 36　絵本の並べ方についてアンケート調査

児童書架の「絵本の並べ方」について、図書館利用者の意見をアンケート調査した。結果を踏まえて、これまでの出版社順にタイトルの５０音順を追加し、絵本のラベルを一部変更した。結果は、館内及びホームページに掲載した。

対　　象：市内在住･在学・在勤の来館者（小学生以上）
実 施 日：平成２９年１２月７日（木）～１４日（木）
配布枚数：９００枚
回収枚数：８７１枚

## 37　行事

⑴　図書館講座
「ブックスタート」ってどんなこと？
期　日　平成３０年1月３１日（水）
講　師　ＮＰＯブックスタートスタッフ　桐生氏
場　所　中央図書館　２階ＡＶルーム
受講者　１８人

⑵　企画展示会
ア　「ビブリオテカ・アルテ」中央図書館現代美術展
展示期間　平成２９年１０月２８日(土)から１１月１２日(日)まで
出展作品　愛知県立芸術大学美術部油絵専攻教員等による作品１２点
展示場所　中央図書館　２階ギャラリースペース
備　　考　出品者による推薦図書の展示を同時に開催
イ　中学生美術展
展示期間　平成２９年１２月７日(木)から１２月２０日(水)まで
出展作品　市内中学校の生徒による作品５９点
展示場所　中央図書館　２階ギャラリースペース

⑶　おはなし会（対象：幼児から低学年までとその保護者）
期　　日　毎月第２及び第３土曜日
場　　所　中央図書館　２階ＡＶルーム
内　　容　ボランティアや図書館職員による、紙芝居や絵本の読み聞かせなど
参加人数　５２５人（夏休みおはなし会スペシャルを含む）

⑷　英語のおはなし会（対象：子どもから大人まで）
期　　日　毎月第４土曜日
場　　所　中央図書館　２階ＡＶルーム
内　　容　ボランティアによる、英語の絵本の読み聞かせなど
参加人数　３９２人

⑸　乳幼児向けおはなし会(対象:乳幼児とその保護者/ブックスタート事業参加者を含む)
期　　日　毎月第１木曜日（ブックスタート事業実施）
第３木曜日
場　　所　中央図書館　２階ＡＶルーム
内　　容　ボランティアによる、乳幼児向け紙芝居や絵本の読み聞かせなど

参加人数　第１木曜日　　１，０９６人
（うち、ブックスタートパック配布対象者２７２人）
第３木曜日　　４９７人

⑹　ブックスタートおはなし会
期　　日　毎月第３土曜日
場　　所　中央図書館　２階ＡＶルーム
内　　容　読み聞かせとブックスタートパック（絵本１冊、おすすめ絵本リスト、布製バッグ）のプレゼントを配布するブックスタート事業
参加人数　３３７人（うち、ブックスタートパック配布対象者９８人）

⑺　大人のおはなし会
期　　日　毎月第１火曜日
場　　所　中央図書館　２階ＡＶルーム
内　　容　ボランティアによる大人向けへ短編小説などの朗読、作品についての意見交換など
参加人数　２５１人

⑻　小学生向けおはなし会とブックトーク（対象：小学生）
期　　日　平成２９年７月２０日（木）、２１日(金)、１２月２２日(金)
平成３０年３月２３日(金)
場　　所　中央図書館　２階ＡＶルーム
内　　容　学校連携司書やボランティアによる小学生向けブックトーク、ストーリーテリングなど
参加人数　１１２人

⑼　子ども読書の日いちにちおはなし会
期　　日　平成２９年４月２２日（土）
場　　所　中央図書館　２階ＡＶルーム
内　　容　ボランティアや学校連携司書など複数の読み聞かせ団体のおはなし会
参加人数　１２９人

⑽　夏休み図書館見学ツアー
期　　日　平成２９年８月３日（木）
場　　所　中央図書館内
内　　容　ア　館内見学・説明
イ　テーマに沿った本の検索
ウ　　自分の選んだ本の貸出し体験
参加人数　午前の部１０人、午後の部６人、計１６人

## 38　図書館見学

⑴　市内小学３年生

社会見学の授業の一環として中央図書館で受入

| | | | |
|---|---|---|---|
| ア | 東小学校 | 平成２９年５月１１日（木） | ４８人 |
| イ | 市が洞小学校 | 平成２９年５月３１日（水）、６月２日（金） | ２０９人 |
| ウ | 西小学校 | 平成２９年６月　７日（水） | ８３人 |
| エ | 北小学校 | 平成２９年６月８日（木）、１３日（火） | １３０人 |
| オ | 南小学校 | 平成２９年６月９日（金） | １０３人 |
| カ | 長久手小学校 | 平成２９年６月２３日（金） | １１７人 |

⑵ 北小学校２年生

生活科の授業「まちをたんけん　大はっけん」の一環として中央図書館で受入

平成２９年９月６日(水)　前半９１人、後半９２人、計１８３人

館内の見学、本の貸出など

## 39　職場体験・実習生受入れ

⑴　中学生職場体験（中学２年生）

| | | | |
|---|---|---|---|
| ア | 南中学校 | 平成２９年８月２３日(水)、２４日（木） | ６人 |
| イ | 長久手中学校 | 平成２９年１１月２９日(水)、３０日(木)、１２月１日（金） | ２人 |
| ウ | 北中学校 | 平成３０年１月２４日(水)、２５日(木) | ３人 |

⑵　大学司書課程実習生受入れ

平成２９年８月９日(水)から８月１５日（火）までのうち休館日を除く６日間

愛知淑徳大学３年生　１人

⑶　その他の職場体験

平成２９年６月２１日(水)

瀬戸市立瀬戸特別支援学校　高等部２年生　１人

## 40　蔵書点検（特別整理期間）

⑴　期　　間

平成３０年２月２日(金)から１６日(金)まで

１５・１６日は、「絵本の並べ方についてアンケート」結果による絵本の並べ替え作業を実施

⑵　作業内容

ア　点検範囲の本棚の書架整理（開架全て、閉架の一般書）

イ　開架から閉架、閉架から除籍への本の移動

ウ　点検範囲の本をスキャナーで読み取り、コンピュータで突合

エ　除籍作業及びリサイクル市の準備
オ　絵本のラベル貼り替えおよび並べ替え作業（臨時作業２日間）
※開架部分の創作絵本を出版社別５０音順の並びに、題名の５０音順を追加した。

⑶　点検結果（平成３０年２月１２日現在）
ア　新規不明資料　　２０９冊（平成２９年度に不明資料となったもの）
イ　不明率　　０．０９％

## 41　リサイクル市

図書館で不用となった本、所蔵にならなかった寄贈本を無料提供。
⑴　開催期間
平成３０年２月１８日(日)から２月２５日(日)まで（休館日を除く）
初日午前中は市内在住・在勤・在学・在園者に限る
会場　中央図書館　２階ＡＶルーム

⑵　出本数及び残本数
４，４３２冊（出本数）　６６２冊（残本数）　配布率８５％

## 42　特別貸出

通常と異なる貸出設定とする期間
⑴　課題図書の貸出・予約（青少年読書感想文全国コンクールの課題図書）
期　　日　平成２９年７月１日(土)から８月３１日(木)まで
対　　象　市内在住・在勤・在学・在園者
貸出期間　１週間（貸出期間の延長継続不可）、予約取り置きは２日間

⑵　年末年始特別貸出
ア　図書・雑誌・紙芝居
平成２９年１２月１４日(木)から２７日(水)まで　１０点まで３週間貸出
イ　ＡＶ資料
平成２９年１２月２１日(木)から２７日(水)まで　２点まで２週間貸出

⑶　蔵書点検（特別整理期間）特別貸出
ア　図書・雑誌・紙芝居
平成３０年１月１９日(金)から２月１日(木)まで　１０点まで４週間貸出
イ　ＡＶ資料
平成３０年１月２６日(金)から２月１日(木)まで　２点まで３週間貸出

## 43　めりーらいん（図書館連携による健康支援事業）

連携館：愛知医科大学医学情報センター(主催)
瀬戸市立図書館、尾張旭市立図書館、日進市立図書館、長久手市中央図書館

⑴　第１回連絡会
期　　日　平成２９年５月２３日(火)
場　　所　日進市立図書館
内　　容　ア　各館からの報告
イ　メディカルパス「子ども向けがん教育」について
ウ　めりーらいん１０周年記念について
エ　その他

⑵　第２回連絡会
期　　日　平成２９年９月７日(木)
場　　所　尾張旭市立図書館
内　　容　ア　めりーらいん１０周年記念について
イ　メディカルパス「子ども向けがん教育」のひな型修正について
ウ　その他

⑶　１０周年記念企画展示（連携館をリレー展示）
期　　日　平成２９年１１月１８日（土）～２６日（日）
場　　所　中央図書館　２階ギャラリースペース
内　　容　からだについての本２６冊と一緒に、病気や介護に役立つ体験型模型や身体のしくみの人体模型など８点を展示。

⑷　１０周年記念　Ｋｉｄｓ　ナース体験 in 愛知医科大学病院
期　　日　平成２９年１２月１６日(土)
場　　所　愛知医科大学病院　２階健康情報室
内　　容　ア　看護師さんと一緒に聴診器・血圧計などを使ってみよう！
イ　「からだ」に関係する本の展示とブックトーク
ウ　白衣を着て写真を撮ろう！

⑸　第３回連絡会
期　　日　平成３０年２月２０日(火)
場　　所　瀬戸市立図書館
内　　容　ア　子ども向けメディカルパスについて
イ　メディカルパス改訂について
ウ　めりーらいん次年度活動計画について
エ　その他

図書館年報

平成29年度のまとめ

編集・発行　長久手市中央図書館

〒480-1168
愛知県長久手市坊の後114番地
TEL　(0561) 63－8006
FAX　(0561) 63－8045
URL　http://library.city.nagakute.lg.jp